Edición en 3 secciones

# LA NACION

PRECIO EN TODO EL PAIS
VEINTE CENTAVOS

AÑO VII

Santiago de Chile, Domingo 22 de Julio de 1923

SUSCRICIONES: Por un año: $ 50.00—Por 6 meses: $ 26.00
Por 3 meses: $ 14.00 — Por un año, extranjero: $ 110.

Núm. 1,381

## NUEVA GENERACION

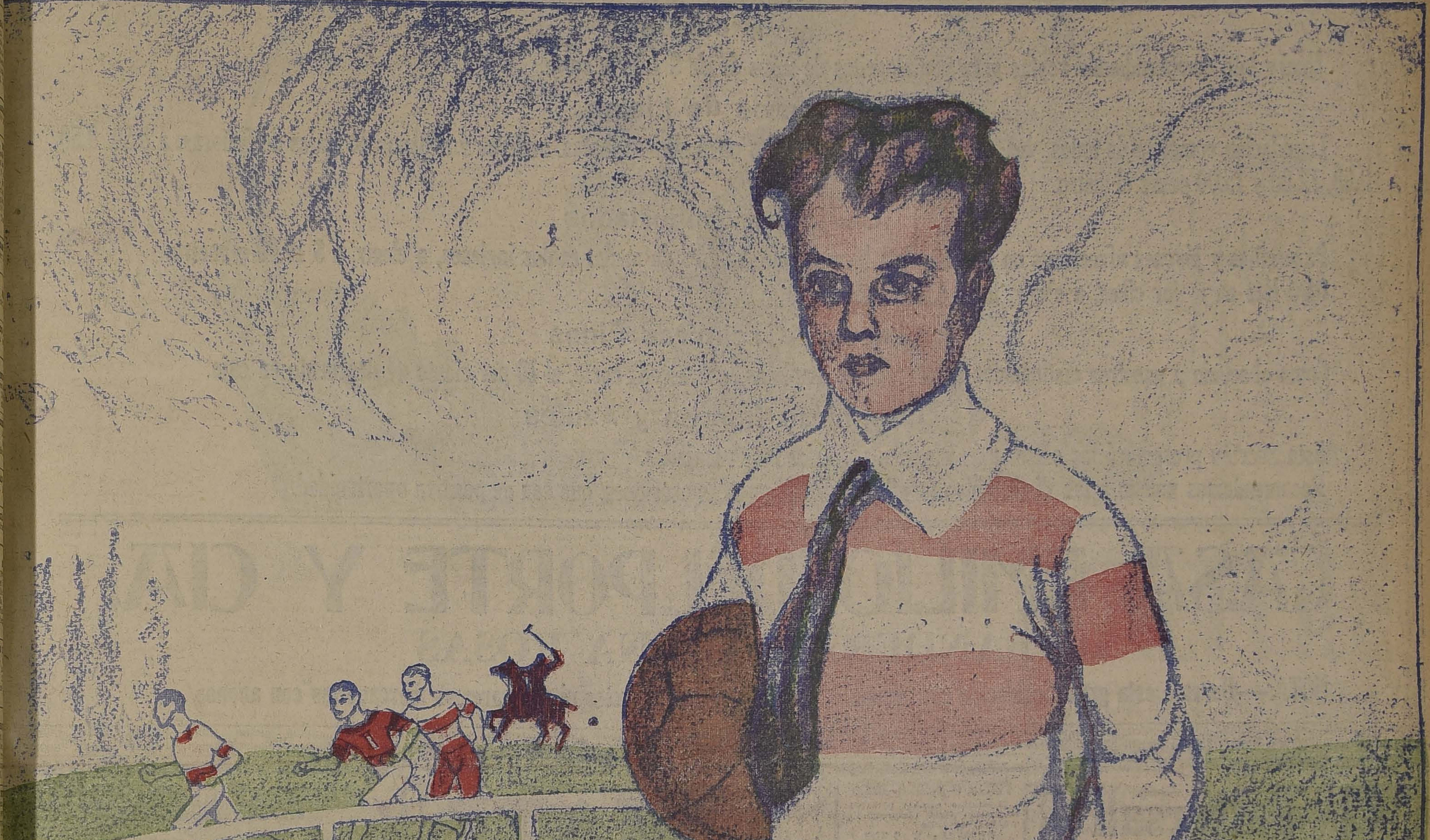

**LOTERIA NACIONAL ARGENTINA**

(La mejor Lotería, y E. TURRI, la CASA más afortunada)

**Próximos sorteos de la Lotería Nacional Argentina:**

MARTES 24 de JULIO, de $ 80,000; ENTERO: $ 85; QUINTO: $ 13 CHILNS.
MARTES 24 de JULIO, de $ 20,000; ENTERO: $ 25; QUINTO: $ 5 CHILNS.
MARTES 31 de JULIO, de $ 80,000; ENTERO: $ 65; QUINTO: $ 13 CHILNS.
MARTES 31 de JULIO, de $ 20,000; ENTERO: $ 25; QUINTO: $ 5 CHILNS.

¿Quiere Ud. ganar en la Lotería? Adquiera sus billetes UNICAMENTE en la afortunada y bien acreditada casa

E. TURRI —:— BUENOS AIRES

GALERIA GÜEMES 356 —:— CASILLA 1772

**Próximos sorteos de la Lotería de Caridad de Montevideo:**

JUEVES 26 de JULIO, de $ 50,000 ORO: ENTERO: $ 90; QUINTO: $ 18 CHILENOS
MARTES 31 de JULIO, de $ 20,000 ORO: ENTERO: $ 45; QUINTO: $ 9 CHILENOS
AGOSTO 24, GRAN SORTEO, PREMIO MAYOR: $ 300,000 ORO URUGUAYO
ENTERO: $ 520; MEDIO billete: $ 270; DECIMO: $ 55 CHILENOS

# MAÑANA LUNES
## Grandes Rebajas de Precios en las Ventas

### ¡¡Retazos

Nuevo lote comprendiendo restos para pantaloncitos de niños desde $ 1.00 el corte.

### Géneros de Listas

Liquidación completa de todos los géneros listados especiales para abrigos, batas, polleras y adornos de trajes de Señoras, a 8.50, 9
10.00, 12.00 y 15.00 pesos el metro.

### Casimires Importados

Para niños y jóvenes ofrecemos un pequeño lote bien surtido, colores de moda, estilos ingleses, a elegir, a $ 10.00 el metro.
Otro lote en mejor clase, a elegir, a $ 14.00 el metro.

### Sección Casimires Finos

Como obsequio a nuestros distinguidos favorecedores, haremos, sobre cada corte, el 10 por ciento de descuento en caja.

### Casimires Negros y Azules

Esta Sección presentará las clases más variadas a precios muy rebajados.
Recomendamos mucho a las distinguidas familias de Santiago estas ocasiones, que son de positiva oportunidad.

# CASA EMILIO DELPORTE Y CIA.
## BANDERA ESQUINA ROSAS

NOTA:—Durante esta gran liquidación que iniciamos, no mandaremos paquetes ni separaremos mercaderías con abonos.

---

# "El Tattersall"

En la FERIA que se efectuará el

**LUNES 23 DE JULIO**

entre otros lotes de ganado gordo y para engorda, se rematará;

**40 NOVILLOS GORDOS TIPO EMBARQUE**, de clase y gordura sobresaliente, llegados de **SAGLLUE**, de los señores Hott Hnos.

**130 VACAS GORDAS**, llegadas de la REPUBLICA ARGENTINA.

**BUEYES, VACAS Y NOVILLOS GORDOS**, llegados de DOÑIHUE, QUILQUEN, CHACAYAL, FREIRE Y CARACOL.

**LLEGADOS DE LAS ROSAS:**

**50 Novillos**, de 3 años, muy mestizos, todos alazanes y avanzados en gordura.

**PROCEDENTES DE REQUINOA:**

**60 Novillos**, de 3 años arriba, mestizos y en buen estado para engorda.

**LLEGADOS DE CUNACO:**

**50 Novillos**, muy mestizos de 1 1|2 año, de una sola marca y avanzados en gordura.

EL GERENTE.

---

## AVISOS DE REMATES

# REMATE JUDICIAL
DE LAS EXISTENCIAS E INSTALACIONES DEL

# "Café Ideal"
## 624 - Bandera - 624

El Lunes 23 del pte. de 10 a 12 y de 2 adelante

(AUNQUE LLUEVA)

—: HAY :—

**MERCADERIAS.**—Gran surtido de confites, pastillas y chocolates, galletas de Mac-Kay y Hucke, frutas y mermeladas al jugo, jarabes, horchata, limón, grosellas, Guinger Ale, Jugo de Uva, Sidra Sol de Asturias, azúcar, café Guayaquil, Costa Rica y Caracolillo, fósforos, chocolate Menier, servilletas de papel, bandejas de cartón, cambuchos de papel, agua mineral, papel toilette, cigarrillos de varias marcas, papel de envolver, cartuchos para confites, frascos cristal con tapa esmerilada para confites de diversos tamaños, etc.

**INSTALACIONES.**—Estantería tallada con puertas con cristales y bandejas, mostradores con cristales, 26 mesas estilo inglés color natural, 144 sillas estilo inglés asiento enjuncado, perchas de pie, espejos biselados marcos al laqué, **Molinillo para café con motor eléctrico e instalación**, mamparas división con cristales biselados y esmerilados, **rico piano eléctrico "Pianella"** con piezas, grandes cuadros al óleo, biombos de roble americano, cortinajes, balanzas y romanas para mostrador, ventiladores eléctricos; **un motor eléctrico con instalación completa para fabricación de helados;otro motor eléctrico con instalación para fabricación de mantequilla**, etc.

**VARIOS.**—Dos cocinas a gas, batería de aluminium, ídem de fierro enlozado, mesones, estantes, **50 botes para helados**, 100 tazas para té, café y chocolates; platos de cristal para helados, vasos y copas surtidas, paneras, bandejas, compoteras, servicios plaqué para té, copas para helados, etc., etc.

Lavatorios de desagüe, urinarios, excusados de patente, espejos ovalados marco laqué, etc., etc.

**Y DEMAS A LA VISTA EL DOMINGO DE 2 A 6 P. M.**

VICTOR ARAYA L.,
MARTILLERO DE HACIENDA.

**NOTA.**—Se exigirá a todo comprador una garantía de 20 o|o sobre el valor de su compra.

---

## Vendo o admito Socio

Lucrativo negocio patentado, fabricación fácil, comprobándose grandes utilidades.

**CAPITAL: $ 2,500**
**Teatinos 420**

J-24

---

## MAYORISTAS E INDUSTRIALES

Viajero que el 1.o de Agosto iniciará jira comercial al Norte, desde Antofagasta a Tacna, solicita muestras y representaciones a comisión, antes de esa fecha.

Por datos y órdenes, ocurrir a "GALLEGOS", Eleuterio Ramírez N.o 1172.

J-22

---

## Remate de Prendas de Plazo Vencido

**El Lunes 23 de Julio, a las 9 1|2 A. M.,** el martillero señor Goycoolea, rematará en la **Casa de Préstamos "LA SANTA LUCIA", Av. Delicias N.o 307,** las prendas no rescatadas y comprendidas entre los números 92,684 a 93,357.

HAY: 84 piezas plaqué, impermeables, maletas y maletines de cuero, cortes de casimir y retazos de géneros, servicio de té de plaqué, relojes y cadenas de oro y plata, pañuelos de rebozo, violines, máquinas de coser, anillos con brillantes, cortinas de felpa y de punto, manteles y servilletas, rosas con brillantes y diamantes, prendedor con brillantes y piedras de color, etc.

**El Lunes 23 de Julio, a las 10 1|2 A. M.,** el martillero señor Wittig, rematará en la **Casa de Préstamos "LA VALPARAISO", calle Maestranza N.o 392,** las prendas no rescatadas y comprendidas entre los números 2,443 a 3,613 y 69,681 a 70,511.

HAY: pañuelos de rebozo, catres de fierro con bronce, colchones, sommiers, gran surtido en ropa interior y de cama, capas de piel, relojes de pulsera y de bolsillo de oro y plata, argollas de oro, violines, mantos de seda y velo, medio amoblado tapizado, pañuelos de seda, muebles de comedor y dormitorio con mármol, etc., etc.

**El Lunes 23 de Julio, a las 2 P. M.,** el martillero señor Araya, rematará en la **Casa de Préstamos "LA SAN PABLO", calle San Pablo N.o 3202,** las prendas no rescatadas y comprendidas entre los números 71,734 a 72,843.

HAY: ternos de casimir, vestidos, blusas, abrigos, batas y calzado en gran cantidad, sobrecamas, colchas, pañuelos de rebozo, máquinas de coser de mano y de pié, cortes de casimir y retazos de géneros, maletas y maletines de cuero, sábanas, frazadas, mantos de seda y velo, servicio de mesa de plaqué y loza, servilletes, etc., etc.

**El Lunes 23 de Julio, a las 4 P. M.,** el martillero señor Lois, rematará en la **Casa de Préstamos "LA ESTRELLA NEGRA", calle San Pablo N.o 916,** las prendas no rescatadas y comprendidas entre los números 77,486 a 78,648.

HAY: gargantillas, pulseras y colleras de oro, anillos con brillantes y diamantes, relojes de pulseras y de bolsillo de oro y plata, cadenas de oro para hombres y señoras, máquinas fotográficas y de coser, brillantes amarillos, prendedor con perla, maletas de cuero, manteles y servilletas, rosas con brillantes, carteras de plata, pulsera oro con brillantes, un piano, y muchas otras especies.

Las prendas estarán a la vista desde dos horas antes del remate.
PAGO AL CONTADO.

EL INSPECTOR.

---

# REMATE

Por acuerdo de los herederos de doña **TERESA G. HUIDOBRO DE G. HUIDOBRO, EL 24 DE JULIO PROXIMO**, a las 4 de la tarde, ante el compromisario **DON ARTURO URETA ECHAZARRETA**, y en su estudio, **AMUNATEGUI N.o 38**, se licitarán con admisión de postores extraños en una sola Sección, las **HIJUELAS TERCERA, CUARTA Y QUINTA** del fundo

**HUELQUEN**

ubicado en el departamento de Maipo.

Miden las tres hijuelas, aproximadamente:

521.8 hectáreas de cerros.
134 hectáreas de lecho de estero.
602.7 hectáreas planas, con derecho a 64 y medio regadores de agua del Canal Huidobro.

Tienen extensas casas de habitación y administración, buenas y numerosas posesiones de inquilinos, establecimiento de pastería, instalación hidráulica.

El remate es ad-corpus, y con arreglo a las bases que los interesados pueden consultar en la Notaría de don Pedro N. Cruz, Palacio Antiguo de los Tribunales de Justicia.

EL MINIMUM PARA LAS POSTURAS ES DE

**$ 992,343.15**

Lo forma de pago es la siguiente: Con $ 350,000 al contado y el saldo mitad a seis meses y mitad a un año plazo, con interés a razón del 8% anual.

Plano y títulos pueden consultarse en la misma Notaría.

Para visitar el fundo, dirigirse a don **Manuel Fóster**. Santiago, Bolsa de Comercio, Oficina N.o 112.

---

## FERROCARRILES DEL ESTADO

(N.o 37) REBAJAS TEMPORALES DE TARIFAS DE CARGA EN EL FERROCARRIL CENTRAL

A partir del 9 del actual y mientras se ponen en vigencia las rebajas a que se refiere el párrafo siguente, se otorgará una rebaja de 15 a 30% a los transportes por carro completo, de cemento y maderas en bruto de roble, coigüe, hualle y canelo.

Desde el 22 del actual y hasta el 15 de Diciembre próximo se otorgará rebajas variables entre 10 y 15% a los transportes por carro completo de los siguientes artículos:

Maderas de roble, hualle, coigüe, canelo, álamo, laurel, eucaliptus, olivillo y pino chileno; carbones minerales pesados y livianos, carboncillo, cal, carbón de espino, carbones vegetales no especificados, leña blanca y de espino, cemento, semillas de trebol y alfalfa.

Se otorga también, a partir de la misma fecha, rebajas especiales a los remitentes de artículos de cemento que tengan o no armazón metálica, a las cáscaras de ulmo y a los extractos de ulmo que garanticen una cantidad mínima por transportar en el plazo de un año.

Pormenores y condiciones de aplicación de las rebajas antes indicadas pueden consultarse en la Oficina de Informaciones de la Dirección General (piso bajo de la Estación Mapocho).

EL JEFE DEL DEPARTAMENTO DE TRANSPORTE.

Santiago, 8 de Julio de 1023.

(N.o 39) SE LLAMA A CONCURSO PARA PROVEER EL PUESTO DE AYUDANTE DE LA SECCION PLANTACIONES Y FOMENTO AGRICOLA

El Concurso se abrirá el 23 de Julio, a las 3 P. M., en la Oficina del Director General de los Ferrocarriles del Estado, Estación Mapocho.

Los interesados deberán acreditar sus conocimientos en la materia por medio de certificados de competencia teórica y los de práctica en los trabajos que hayan ejecutado.

No deberán tener más de 30 años de edad y buena salud con el certificado médico del caso.

El sueldo será de $ 6,000 anuales de base, más ción anual de $ 3,000.

Se previene que el trabajo será en su mayor Santiago.

El día del Concurso se someterá a los interesados escrito que versará sobre la materia.

Los interesados deben pasar a inscribirse en la Director General, Estación Mapocho, diariamente, hasta el día anterior al Concurso.

Santiago, 17 de Julio de 1923. EL DIRECTOR

---

## MADERAS ELABORA
OFRECE A PRECIOS MUY BAJOS

# "LA REPÚBLIC

BARRACA Y FABRICA: DOMEYKO 2354, ENTRE
Y REPUBLICA

**Puertas, Ventanas, Galerías y Persianas - Hay listo**

CARPINTEROS: Hay completo surtido de batientes, nazos, centros y marcos.
MOLDURAS: Gran surtido y se hacen sobre medidas
MANGOS para escobas y plumeros, lisos y torneados
LISTONES para pisos, cielo, parque y zócalos.

**ROBLE para envigado de 2 x 6, 2 x 8 y 2 x 1 metros de largo.**

CARROS N.os 17 y 18 DEJAN A LA PU

TELEFONO 182 (Parque) — CASILLA

**Comunidad M. Escobedo**

---

# Olio
# Sassó

PREFERIDO EN TODO EL MUNDO

# LA CLUECA

Por TRINIDAD DE COELHO

uella tarde, la clueca se había ido al gallinero más tempra- ue de costumbre. Detrás de semejantes a doce ovillitos o moviéndose como por milalos doce hijos habían seguido madre, y allá adentro, cada on la mayor dificultad, se ha- encaramado en el viejo cespaja que les servía de cama. ndose lo mejor que pudieron el ala materna.

os mismos, los pequeñuelos, bían extrañado de recogerse ronto aquella tarde; pero acá el bando de las otras gallitribuía eso a enfermedad de eca, porque la pobre, con su les daba lástima con aquel niento tan grande. Un poco das, habían asistido, hacía días, a la operación que la había sufrido, y que algue ellas, en aquella grey saque era muy dolorosa. La que le clavara en el pela vieja que cuidaba de ellas sido lo mismo que nada, y estaba, peor quedó la po- Todavía traía aquella plupero casi seca, porque no a nada, y mientras tanto, acerle bien, la afligía como si un estigma, tanto o más que opia enfermedad...

eso se había recogido pronclueca, dejando afuera, en el gozando todavía del resto tarde, al bando de las comas.

, esas sí que eran felices! l agujero del gallinero oíalas cacarear, y no tardaría en el maíz de la caída de la que la vieja traía todos los para ellas en su mandil, aleo con el placer de costumbre o, por causa de un grano, haveces riñas entre todas, el de las compañeras...

o ella, enferma, casi que no ya lo que era comer, y aqueisma tarde, muerta de sed, envidiado la gota de agua no u otro de sus polluelos, ndo en la cazuela, dejaba, és de hartarse, caer del pico una perla.

o ella, ni comer ni beber, e era muy grande la pepita podía. Y por lo que hace a ear, ni lo bastante para que esen los hijos, para amones- para dirigirlos, cuanto más una de esas tiradas que en tiempo le habían hecho, al er la mañana, su fama de ina. Los gallos que ella nara, los celos en que había arder a tantas rivales, alos, intrigas, combates, ¡qué estaba todo eso ahora! En bederos, ella misma se había orado muchas veces de su fiesbelta; si no lo hubiese ado ya en la devoción de los de tantos como la habían o, y que al clarear las ma- todos los días, le declarasu amor desde los gallineros rededor, lo habría adivinado, envidia de las otras, ese presmágico de su belleza...

cierto gallo, sobre todo, ya y como ella ahora, ya tamsin entusiasmos, se diría que bía hechizado; y ahora misviéndola recoger temprano u nidada, ese viejo y torpe nado (pero hermoso, aún así justa decrepitud), no había lo en recogerse también.

había pasado, habíase o en el fondo en la a densa, y levantado un vuelo pesado, habíale sentido posarse donde pasaba las noches, en un palo de un rincón del gallinero. Cansancio quizá de la vida, quizá enfermedad también, ¿quién le decía a ella, no obstante, que él no se había recogido porque la veía recogerse, porque la veía enferma, por un impulso de compasión que era ahora, tal vez, como la agonía de su viejo amor?

Por lo que hacía a sus compañeras, las de su generación, eran ya pocas, y esas, como ella misma, con más recuerdos de la mocedad que recordaban; y en cuanto a las jóvenes, a muchas las había ella criado, y, sobre todo, no era ya de ellas, de quien tenían celos...

Además, ella era buena compañera, y quitando algunos prontos de genio por amor de los hijos, si tenía que protegerlos o si los molestaban, hasta en el comedero era moderada, y en el bebedero, y muchos pollitos de otras gallinas la querían como si fuese abuela, y a los pollos, alguna que otra vez, por la mañana, los enseñaba ella misma a cacarear.

¡Ah, pero esos buenos tiempos habían pasado! Ya había empollado aquella nidada con poca salud, sorprendiéndose a veces sin paciencia para aguantar a los hijos, ignoraba si sería por eso o si por verla quizá enferma por lo que ellos mismos, pobrecillos, parecían a veces también enfermos.

... Y, sin embargo, ellos se habían cobijado todos lo mejor posible debajo del ala materna; y aunque muy enferma, era feliz por tener tan caliente a sus pequeñuelos, y ahora, de seguro, todos dormían, y tal vez soñaban..

Al anochecer, las gallinas todas habíanse ya recogido, y alguien había tapado por fuera, con una piedra, la entrada del gallinero. Ese alguien había ido a verla un instante mientras las otras comían; pero se había retirado muy triste, y ahora, en la casi obscuridad del gallinero habíase establecido poco a poco el silencio, y por fin ya no se veía nada.

Pasaba el tiempo; pero la clueca no podía dormir, y oprimida por una carraspera tenaz, afligíala, más que la enfermedad, ora la inmovilidad en que se encontraba por amor de sus pequeñuelos, ora esos estremecimientos irreprimibles de todo el cuerpo cuando la sacudía algún acceso más fuerte.

¡Estaba, pues, muy enferma, y tal vez iba a morir! Y, sin embargo, había sido toda su vida muy servicial para merecer aquella suerte, un sufrimiento de aquellos; y ese mismo nombre de clueca, muy parecido, después de todo, a un mote, le venía de las muchas nidadas que había sacado, cada una de las cuales—¡y no tenían cuenta!— le había costado una enfermedad. Fiebre, que era lumbre en esas tres semanas de incubación, tantas veces repetidas; y después, en la convalescencias, esos mil cuidados con sus pequeñuelos, para alimentarlos, para cuidarlos, para enseñarlos...

Episodios también los tenía su biografía, y algunos de ellos muy heroicos, y tristezas, esas no tenían cuenta. ¡Cierto huevo de pata que había incubado, había echado afuera a un mostruo; y aquella vez que lo vió entrar en el río—temblando por él como por un hijo, aunque la naturaleza le dijese que no lo era,— iba matándola el susto, ante la idea de que se le ahogaba! Después, cuando le vió nadar, ¡qué alegría!

Otro se le ahogó otra vez; pero ese era bien hijo suyo. Descuido; se fué a beber a la pila y allí se quedó; y ella, entretenida con los demás, cuando le buscó y le halló muerto, por poco se vuelve loca de dolor.

Las querellas con las vecinas eran a todas horas, si acudían a lo que andaba picoteando para ella y para los suyos; y ahora, cerca ya de expirar, pesábale en la memoria una gran culpa: aquel picotazo feroz con que había matado a un pollito ajeno una vez en que el pobrecito que también tenía enferma a su madre, vino, humilde, a picarle en el pecho en busca de un grano, guardado allí como en un granero, para los que eran suyos. De eso pediría élla perdón a Dios; y aún eso no fué, en verdad, queriendo, y se redimió de ello, por la vida adelante, con mucha obra de caridad.

Por otra parte, había cumplido en su vida, todos sus deberes, y muchas veces, muchas, había dejado incluso de comer, para que los suyos no tuviesen hambre. Si se le extraviaban, los buscaba, y uno que no apareció una vez le exacerbó más, para toda la vida, su odio a los gatos, a quienes trató siempre, desde ese día, como a enemigos, y de eso no se arrepentía.

Las mojaduras que había cogido en el campo, con sus hijuelos abrigados bajo las alas, se diría hasta que le sabían bien; y si se le erizaban las plumas y arrastraba las alas, a la vista de ciertos perros, era porque había oído que algunos eran traicioneros y comilones; pero había vivido en paz con la mayoría.

En suma, para defender a sus hijitos no había huído nunca ni aún del hombre, y a algunos se había echado con pico y uñas, y por lo que hace a las raposas, muchas la habían conocido, aunque de lejos...

* * *

¡Pero lo que no mejoraba, pobrecilla, era su pepita! ¡Cansada ya de sufrir, encima de eso se sentía peor con el frío de la noche! No tardarían en cantar los gallos, y sentía que el rum-rum de la pepita y los accesos que tenía a veces, y que parecían tos, no habían dejado pegar los ojos, allá encima, al compañero... Mala noche también para sus pequeñuelos; pero menos mal que los inocentes, cansados y mal comidos, engañaban el hambre con el sueño, que era fatiga...

Mientras tanto, durante la noche le entró un temblor de frío. La pepita la sofocaba, y ella sentía ya, uno por aquí, otro por allá, moverse inquietos a sus pequeñuelos. Todavía no había amanecido; pero allá afuera, esparcidos, oíase ya cantar a los gallos. ¿Qué había sido de su fuerza? ¿Qué había sido de su alegría, que ningún encanto tenía ya para ella esa madrugada?... Pobrecita, el frío se apoderaba de ella; y unos debajo de un ala, y otros debajo de la otra, algunos desabrigados ya, sentía a los hijuelos temblar de frío, muy inquietos, en la obscuridad, todavía cerrada...

—¡Ah, si al menos naciese el día!

Pero he aquí que le sobrevenían algunas intermitencias en los sentidos. No dormía, de seguro; aquello no era sueño; pero ya se le apagaba la memoria; desvanecíale la luz del instinto, y poco a poco ya no sentía nada. Inerte instantes después, y, por fin (¡cantó el gallo en su palo!) le vino un espasmo y cayó en la muerte...

En ese momento aclaraba la mañana, y sobre el cuerpo tibio de la madre, que en la propia muerte permanecía dócil, se acurrucaban ahora, piando, los pobres polluelos.

T. C.

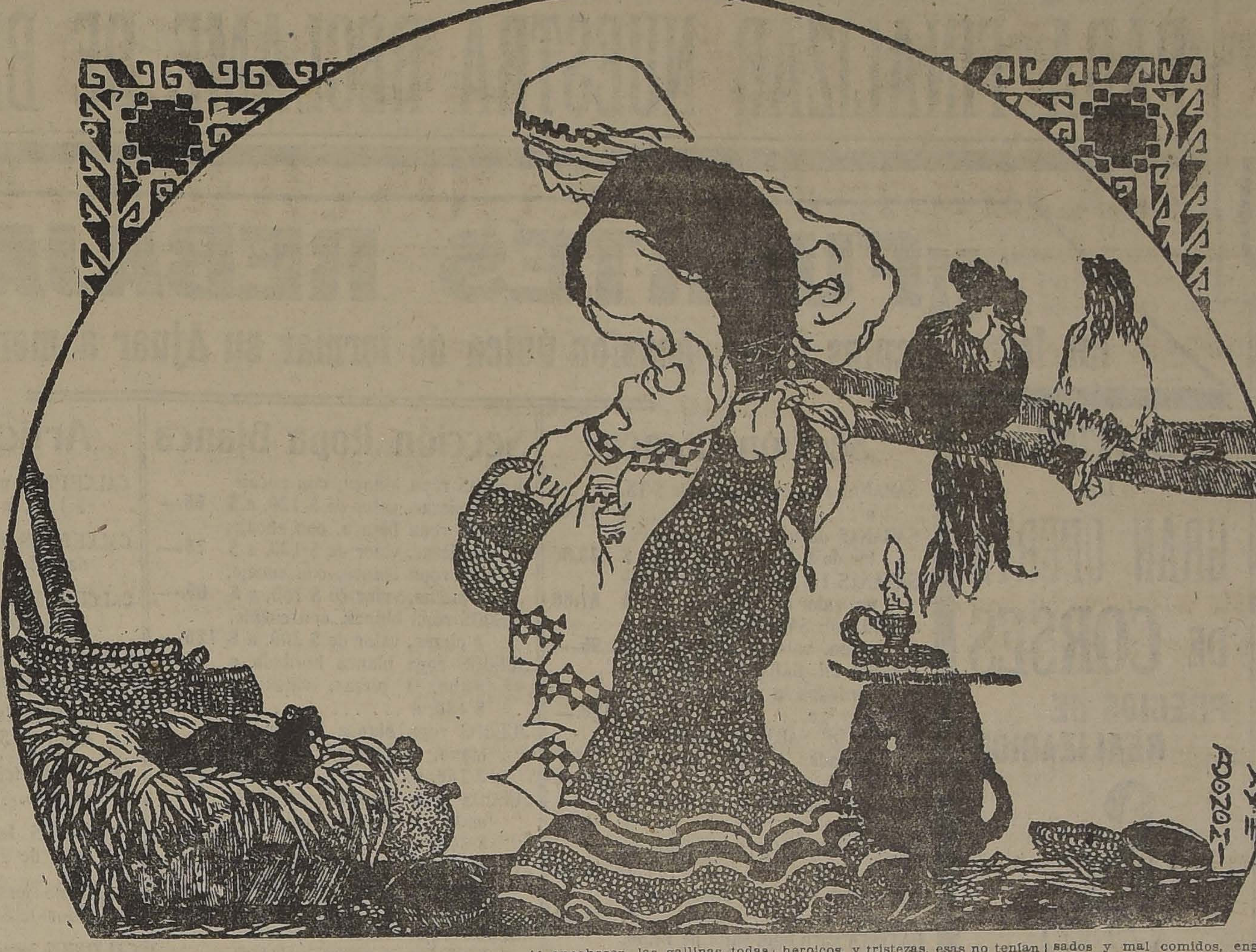

SASTRERIA
LOZANO

Sólo por este mes ofrece trajes sobre medida desde

$ 150.-

En casimir inglés fino de Invierno, por fin de temporada

$ 180.-

San Antonio 493
CASI ESQ. MONJITAS

SALITRE
SODICO Y POTASICO

POR CUALQUIER CANTIDAD DESDE UN SACO, A FIN DE QUE ASEGURE UNA BUENA COSECHA, OFRECE

WESSEL, DUVAL y Cía.

ANTOFAGASTA, VALPARAISO, SANTIAGO, CONCEPCION, TALCAHUANO, VALDIVIA

Agentes Exclusivos de la Asociación de Productores de Salitre de Chile

SUB-DEPOSITOS:

Vicente y Aurelio Zavala, Rancagua.
Vicente y Aurelio Zavala, Rosario.
Romualdo Emparanza, Rengo.
Bertazzi, Fedeghelli y Cía. San Fernando.
J. Etchevers y Cía., Curicó.
Eustaquio Aguilera, Santa Cruz.
Presa Hnos., Melipilla.
Clodomiro Villarroel, Talca.
A. Cordero y Cía., Chillán.
G. San Martín y Cía., Cauquenes.
Manuel González, Linares.
P. Jara y Cía., Los Angeles.
Enrique Wachtel, Loncoche.
Gibbons, Scott y Cía., Temuco.
Soc. Agrícola y Ganadera, Osorno.
Oelckers Vogt y Cía., Puerto Montt.

Próximamente estableceremos depósitos en Quillota, San Felipe y otros puntos.

J-23

GEROGLIFICO

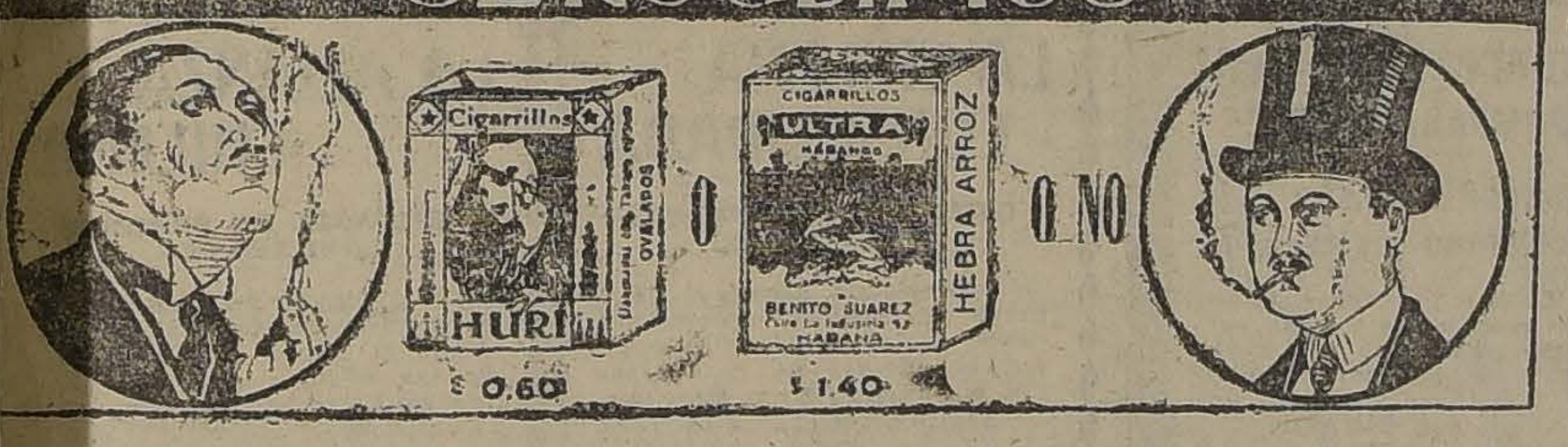

CANJEE LA SOLUCION DE ESTE GEROGLIFICO ACOMPAÑADA DE UNA ETIQUETA DE ESTOS CIGARRILLOS POR UN BOLETO DEL SORTEO QUE SE VERIFICARA EL 15 DE SEPTIEMBRE PROXIMO, ANTE NOTARIO PUBLICO, DE UNA VITROLA BRUNSWICK MODELO Nº 200 DE VALOR $ 2100.— QUE SE EXHIBE EN NUESTRAS OFICINAS.—

ESTEVE & Co.

BANDERA 270
CASILLA 3646
TELF. ING. 2042

Muebles de Mimbre

OCASION. — Regios amoblados estilo "Morris", valor $ 320, hoy rebajados a $ 195; amoblados estilo "Missión" valor $ 390, hoy se realizan a $ 250; amoblados estilo inglés, valor $ 190, hoy rebajados a $ 120. Hay también lindos amoblados a $ 42; $ 69 y $ 105.

GRAN FABRICA INGLESA
San Isidro 261

J-26

Al Comercio

En Viña del Mar arriendo, para almacén, tienda u otro negocio, espléndida esquina en el barrio más comercial, con espaciosa bodega y casa habitación.

Establecimiento de panadería con dos magníficos hornos, buenas dependencias. Situación central.

Tratar M. Simonetti, calle Valparaíso 620

VIÑA DEL MAR

Siemens-Schuckert-Ltda
OFRECE

SANTIAGO HUERFANOS 1025

REFLECTORES

con vidrios de diferentes colores para Proscenios, Exposiciones, etc., etc.
con poder lumnioso de 1,000 a 3,000 bugías; 2 tomaños.

LAMPARAS de MESA y de COGARL

MODELOS ARTISTICOS Y DE ULTIMA NOVEDAD

Sucursales:

VALPARAISO, Esmeralda 45
CONCEPCION, Barros Arana 350
ANTOFAGASTA, Plaza Colón
VALDIVIA, Picarte

CONCURSO RATANPURO

PREMIOS EN DINERO $ 2.000

DOS MIL PESOS EN SONANTE

El Delicioso Té Ratanpuro deseando agradecer a sus favorecedores, ha decidido iniciar un concurso, y al efecto se ha depositado en manos del Notario Público señor don Javier Vergara un paquete de Té Ratanpuro N.o 5 el que se llenó, en su presencia, con lentejas y fué debidamente sellado por este caballero.

El 15 de Setiembre se abrirá el paquete y en presencia del señor Notario indicado se contará su contenido.

¿CUANTAS LENTEJAS CONTIENE EL PAQUETE DE RATANPURO?

Si Ud. adivina la cantidad exacta puede ganarse $ 1,000., (MIL PESOS) M. CTE. que nosotros le pagaremos.

Compre Ud. un paquete del Delicioso Té Ratanpuro N.o 5. Una vez vaciado su contenido, llene el paquete con lentejas, cuente cuántas contiene y mandele la solución junto con el paquete vacío a Casilla N.o 14—D, Santiago, en un sobre dirigido a CONCURSO RATANPURO.

En caso de que dos o más personas adivinen el número exacto de lentejas, el premio gordo se les repartirá proporcionalmente. Además daremos cincuenta premios de $ 10.00, a las cincuenta primeras aproximaciones y cien premios de $ 5.00, a las aproximaciones siguientes.

ES INDISPENSABLE ENVIAR CON CADA SOLUCION EL PAQUETE VACIO QUE HA SERVIDO PARA CONTAR LAS LENTEJAS, PUES AL NO HACERSE ASI, LA SOLUCION NO SE TOMARA EN CUENTA.

GRACE & CIA. (CHILE)
Sociedad Anónima

NOTA: Hace un mes un concurso igual se inició y se ha estado publicando en Valparaíso por los señores, W. R. Grace & Cía., y deseosos nosotros de participar a los consumidores del exquisito Ratanpuro hemos resuelto llevar a cabo en Santiago un concurso igual.

# CASA MUZARD

# PARA FINALIZAR NUESTRA RECLAME DE BLANCO

# ¡¡FUERTES REBAJAS!!

En los Artículos Finos ocasión única de formar su Ajuar a menos del cos

MARCA "GOSSARD"

MODELO valor de $ 39 a $ 29.80
MODELO valor de $ 49 a $ 39.80
FAJAS Corsés de $ 60 a $ 37.80

Nacionales

MODELO valor de $ 17 a $ 12.90
MODELO valor de $ 24 a $ 14.90
MODELO valor de $ 29 a $ 18.80

RETAZOS
DE LANA PARA
TRAJES Y ABRIGOS

CONTINUA
LA
GRAN OFERTA
DE CORSES
PRECIOS DE
REALIZACION

Gossard
Corsets

## Sección Blanco

| | |
|---|---|
| SABANAS rica crea, valor de $ 18, a ........ $ | 12.40 |
| SABANAS deshiladas a mano, valor de $ 59, a ........ $ | 43.80 |
| SABANAS 1\|2 hilo bordadas a mano, valor de $ 79, a ..... $ | 57.60 |
| JUEGOS DE SABANAS bordadas a mano, valor de $ 145, a $ | 95.— |
| JUEGOS DE SABANAS, 1\|2 hilo, bordadas a mano, valor de $ 195, a ........ $ | 135.— |
| JUEGOS DE SABANAS, puro hilo, bordadas a mano, valor de $ 490, a ........ $ | 330.— |
| CREA 1\|2 hilo, 190 ctms., valor de $ 15, a ........ $ | 9.40 |
| CREA 1\|2 hilo, 210 ctms., valor de $ 17, a ........ $ | 10.60 |
| CREA puro hilo, 210 ctms., valor de $ 45, a ........ $ | 31.50 |
| BATISTA puro hilo, valor de 14.50, a ........ $ | 9.80 |
| LINON puro hilo, valor de $ 12.80, a ........ $ | 7.90 |
| DAMASCO 1\|2 hilo, 190 ctms., valor $ 14.80, a ........ $ | 9.80 |
| MANTELES damasco, 1\|2 hilo, 190 por 210 ctms., valor de $ 39, a ........ $ | 21.50 |
| MANTELES damasco, 1\|2 hilo, 190 por 250 ctms., valor de $ 44, a ........ $ | 25.80 |
| FRAZADAS pura lana merino, valor de $ 84, a ........ $ | 63.50 |
| FRAZADAS pura lana merino, fantasías, valor de $ 94, a . $ | 69.80 |

## Sección Ropa Blanca

| | |
|---|---|
| JUEGOS ropa blanca, con encaje, 4 piezas, valor de $ 120, a $ | 65.— |
| JUEGOS ropa blanca, con encaje, 4 piezas, valor de $ 130, a $ | 75.— |
| JUEGOS ropa blanca, con encaje, 4 piezas, valor de $ 160, a $ | 85.— |
| JUEGOS ropa blanca, con encaje, 4 piezas, valor de $ 200, a $ | 125.— |
| JUEGOS ropa blanca bordada a mano, 4 piezas, valor de $ 130, a ........ $ | 85.— |
| JUEGOS ropa blanca bordada a mano, 4 piezas, valor de $ 150, a ........ $ | 95.— |
| JUEGOS ropa blanca bordada a mano, 4 piezas, valor de $ 200, a ........ $ | 125.— |
| JUEGOS ropa blanca bordada a mano, 4 piezas, valor de $ 250, a ........ $ | 150.— |
| JUEGOS ropa blanca, puro hilo, bordadas, 4 piezas, valor de $ 195, a ........ $ | 135.— |
| JUEGOS ropa blanca, puro hilo, bordadas, 4 piezas, valor de $ 250, a ........ $ | 175.— |
| COMBINACIONES de seda para señoras, valor de $ 70, a .. $ | 35.— |
| COMBINACIONES de seda para señoras, de valor de $ 95, a $ | 59.— |
| COMBINACIONES de seda para señoras, valor de $ 110, a . $ | 75.— |
| CAMISAS de seda, bordadas, para señoras, valor de $ 50, a . $ | 39.— |

Saldos de Piezas sueltas

## Artículos Vario

CALCETINES para niños, valor de $ 1.70, a ........ $
CALCETINES para hombres, valor de $ 3.90, a ........ $
CALCETINES lana para niños, valor $ 3.90, a ........ $
CALCETINES algodón para hombres, valor de $ 2.50, a .. $
CALCETINES lana para hombres, valor de $ 7.50, a ........ $
CAMISETAS tejidas para señoras, valor de $ 6.80, a ........ $
CAMISETAS lana para señoras, valor de $ 13.50, a ........ $
CALZONES jersey, para señoras, valor de $ 8.50, a ........ $
CALZONES jersey lana para señoras, valor de $ 25, a ... $
PAÑUELOS tejidos, para señoras, valor $ 6.90, a ........ $
BUFANDAS de lana, valor de $ 15, a ........ $
REFAJOS de moletón para señoras, valor de $ 25, a ... $
ESTUCHES de perfumería, 4 artículos, valor de $ 7.90, a $
AGUA de Colonia Imperial, valor de $ 5.90, a ........ $
ESENCIAS en estuches, valor de $ 10.50, a ........ $
JABONES surtidos, desde .... $

## SOCIEDADES ANONIMAS

### Compañía de Consumidores de Gas de Santiago

En virtud de lo dispuesto en el artículo 30 de los Estatutos, cítase a los señores accionistas a Junta General Ordinaria para el Viernes 27 del presente, a las 3 P. M., a fin de someter a su aprobación la Memoria y Balance correspondientes al primer semestre de 1923.

En esta Junta se tratará también de acuerdo con el artículo 34 N.o 5 de los Estatutos, de la venta de dos propiedades de la Compañía, que son: un sitio en Valparaíso y otro en esta ciudad.

La reunión tendrá lugar en las oficinas de la Compañía, Santo Domingo N.o 1061.

Santiago, 16 de Julio de 1923.

JULIO GARRIDO.
Presidente.

J-27

---

### BANCO DE CHILE

Desde el Martes 17 del presente, se pagará a los señores Accionistas el dividendo de $ 9 por acción, acordado en la Junta General celebrada hoy.

Santiago, 16 de Julio de 1923.

**PEDRO A. TORRES,**
Director - Gerente

J-26

---

### Comunidad F. C. Eléctrico de Santiago a Talagante y Peñaflor

Cítase a los señores Accionistas a reunión general el Martes 24 del presente, en los salones de "El Diario Ilustrado", a las 2 1|2 P. M.

EL SECRETARIO.

---

### CLUB - HIPICO DE SANTIAGO

En cumplimiento de lo que disponen los artículos 15 y 16 de los Estatutos, cítase a Junta General Ordinaria de Accionistas para el Lunes 23 del presente a las cuatro y media de la tarde, en el local de la sociedad, calle de San Antonio N.o 231.

Santiago, 11 de Julio de 1923.

RICARDO LYON,
Presidente

JORGE ZAMUDIO F.,
Secretario

J-13

---

### COMPAÑIA DE REFINERIA DE AZUCAR DE VIÑA DEL MAR

Por acuerdo del Directorio y en conformidad con el artículo N.o 24 de los Estatutos, se cita a los señores Accionistas a Junta General Ordinaria, para el Martes 31 del presente, a las 2 1|2 P. M. en el Salón de la Compañía, calle Urriola N.o 134.

El Registro de Accionistas, permanecerá cerrado desde el Sábado 21, hasta el Martes 31, ambos inclusive.

Valparaíso, Julio 13 de 1923.

O. CARVALLO.
Director-Gerente.

J-31

---

### Compañía Nacional de Tejidos "EL SALTO"

Para los efectos del artículo N.o 15 de los Estatutos, el Registro de Transferencias de Acciones permanecerá cerrado desde el 15 hasta el 24 del actual, inclusive.

Santiago, Julio 13 de 1923.

OSCAR SEEMAN,
Gerente.

---

### Compañía Nacional de Tejidos "EL SALTO"

En conformidad con lo dispuesto en el artículo N.o 12 de los Estatutos, se cita a Junta General Ordinaria de Accionistas para el Martes 24 del corriente mes, a las 11 A. M., en la oficina de la Compañía, Agustinas 1220, altos.

Santiago, Julio 13 de 1923.

RICARDO LYON.
Presidente.

J-24

---

### Compañía Industrial y Azucarera de Tacna

En conformidad con lo dispuesto en el Art. 30 de los Estatutos, se cita a Junta General Ordinaria de Accionistas para el Martes 31 del corriente mes, a las 3 P. M., en la Oficina de la Compañía, Moneda 1148.

Santiago, 21 de Julio de 1923

Ismael Pereira I.,
Presidente.

---

### Sociedad Fábrica de Cemento de "EL MELON"

En virtud de lo dispuesto en el artículo N.o 26 de los Estatutos, se cita a los señores Accionistas a Junta General Ordinaria, para el día Jueves 26 del presente mes, a las 3.30 P. M., en la oficina de la Sociedad, calle Blanco N.o 638.

Valparaíso, 18 de Julio de 1923

RAFAEL ARIZTIA L.
Presidente

---

### Sociedad Fábrica de Cemento de "EL MELON"

Para los efectos del artículo N.o 11 de los Estatutos, el Registro de transferencias de Acciones, permanecerá cerrado desde el 20 al 26 del presente mes, ambas fechas inclusives.

Valparaíso, 18 de Julio de 1923

WALTER GALLOWAY
Gerente

J-26

---

### COMPAÑIA CHILENA DE TABACOS

Transferencia de Acciones

El Registro de Accionistas quedará cerrado desde el 16 al 25 del actual, ambos inclusive.

Valparaíso, 14 de Julio de 1923.

EL GERENTE

J-25

---

### Compañía Agrícola de Vallenar

En conformidad a lo acordado por el Directorio, se repartirá a los señores accionistas un dividendo de

**$ 2.00 POR ACCION**

que se pagará por el Banco de Chile en Santiago, desde el 28 del presente.

El registro de accionistas permanecerá cerrado desde el 21 hasta el 28 del presente.

Santiago, 21 de Julio de 1923

---

### Compañía Industrial y Azucarera de Tacna

Para los efectos del Art. 36 de los Estatutos, el Registro de Transferencias de Acciones, estará cerrado desde el 21 hasta el 31 del actual, inclusives.

Santiago, 21 de Julio de 1923.

Luis Echeverría Cazotte
Gerente.

---

### LEÑAS

Talhuén, Espino, y Monte y de Quillay picada, Carbón espino y Coke Papas, Maíz, Granzas, Porotos. Todo puesto a domicilio. Vende la

**BODEGA "PARRAL"**
Precios más bajos
SAN FRANCISCO 697 AL 699

---

### PAPAS

Amarillas de 1.a, 24.50
Cien kilos
Cazuelas, de 1.a 26.50
Cien kilos
Vende desde 10 sacos,
Bodega "La Patria".
CHACABUCO 15
TELEFONO INGLES 188,
(Estación)

J-13

---

### Empresa Forlivesi
POMPAS FUNEBRES

Compañía 1037 - 1041
Teléfono Inglés 377

**NOTA:** Por tener Fábricas propias, se venden servicios completos con materiales de 1.a clase, con

**20 o|o MENOS**

que cualquiera otra Empresa.

Servicio nocturno permanente.

---

### Compañía Chilena de Tabacos
JUNTA GENERAL ORDINARIA DE ACCIONISTAS

Se cita a los señores accionistas a Junta General Ordinaria, para presentarles la Memoria y Balance de las operaciones de la Compañía, correspondientes al primer semestre de 1923, para el día 25 del presente mes, a las 2 P. M., en el local de la Bolsa Comercial, calle Cochrane N.o 695.

Valparaíso, 14 de Julio de 1923.

MANUEL FERNANDEZ GARCIA, Presidente

J-20

---

### Persona honrada

Desea encontrar ocupación o bien interesado en el negocio o asociado con persona honorable, aportando pequeño capital y su trabajo personal. Buenas referencias.

Dirigirse: J. N. Z.
CORREO N.o 8

---

### CASA
PARA ESCUELA

Pídense propuestas públicas para dotar de local a la escuela que a continuación se expresa del departamento de Santiago, por la renta anual que se indica y dentro del siguiente radio:

Escuela N.o 51.— Radio: Mapocho, Torreblanca, Martínez de Rozas y Villasana.— Canon $ 4,800.

Las propuestas se abrirán el Viernes 27 del actual, a las 15 horas, en la Sección Locales de la Dirección General de Educación Primaria, en donde se darán los datos que se soliciten.

EL DIRECTOR GENERAL DE EDUCACION PRIMARIA

J-27

---

### Bodeguero

que conozca el ramo de fierro. se necesita. Ofertas con copias certificados e indicación.
Fianza.

CASILLA 3990

---

### LA CHILENA CONSOLIDADA
COMPAÑIA DE SEGUROS GENERALES

El dividendo acordado de 3 pesos por acción, se pagará desde el Lunes 23 del actual, en las oficinas de la Compañía en Valparaíso y Santiago.

Valparaíso, Julio 20 de 1923.

EL GERENTE.

---

### LA ALIAN
CH

COMPAÑIA D
GENERAL

El dividendo
pesos por acció
desde el Lunes
en las oficinas d
ñía en Valparaí
Valparaíso, Juli

EL G

---

## DIRECCION GENERAL DE IMPUESTOS INT

### PARA CONOCIMIENTOS DE LAS MU LIDADES, TESOREROS FISCALES Y C BUYENTES

El Ministerio de Hacienda con fecha 30 de Junio último, ha decretado lo que sigue:

"N.o 1102.—He acordado y decreto:

"En conformidad a la autorización dada por el artículo 2.o transitorio del decreto-ley N.o 1028 de 19 del actual, se fijan los siguientes plazos para la ejecución del próximo avalúo territorial que el citado decreto-ley ordena practicar y que debe regir para el cobro de los impuestos internos durante el quinquenio que expirará el 31 de Diciembre de 1929:

"1.o Desde el 1.o de Julio próximo hasta el 1.o de Octubre, los propietarios pueden presentar a la Dirección de Impuestos Internos o a las Oficinas Departamentales de su dependencia, las declaraciones establecidas en el artículo 6.o del decreto-ley.

"2.o Desde el 1.o de Julio hasta el 15 de Noviembre próximos, las Municipalidades y Tesoreros Fiscales enviarán a la misma Dirección, los roles de avalúo comunales a que se refiere el artículo 8.o del decreto-ley citado.

"3.o Antes del 15 de Enero de 1924, la Dirección de Impuestos Internos devolverá a los Municipios y Tesorerías Fiscales los roles con las modificaciones que hubiere introducido en conformidad a lo que prescribe al artículo 12.o del decreto-ley, a fin de que se publique por una sola vez en algún periódico local. Si los Municipios no lo publicaren antes del 20 de Enero, procederán a hacerlo los Tesoreros Fiscales, con cargo a los Municipios. En todo caso, estas publicaciones deben estar hechas antes del 1.o de Febrero de 1924.

"4.o Los que se
" judicados por esta
" drán reclamar
" Marzo, ante el
" en lo Civil, en la
" cida por el artí
" creto-ley.
"5.o La tramita
" refiere el artículo
" to-ley, debe que
" tes del 30 de Ab
" ciones a que se r
" lo 16 del mismo
" ben a su vez, se
" del 30 de Mayo
" do enviar los a
" primera instanc
" tres días siguient
" viamente copia
" de Impuestos In
"6.o Las listas de
" nitivos formadas
" y según lo que p
" tículo 17 del dec
" rán ser publicad
" te por la Direcció
" tos Internos en
" periódico local y
" se fijarán en la
" cretaría Municipal
" fin de que sean
" los contribuyentes
" ldos empezarán
" de Julio de 1924
" dar vigentes hasta
" ciembre de 1929.
"Tómese razón
" blíquese e insérte
" letín de Leyes y
" Gobierno". — Al
" Agustín Correa

El artículo 2.o
que se funda el decr
cede, dice así:

"Art. 2.o Se autor
" dente de la Repúb
" jar lo splazos
" de efectuar el pr
" denado por esta L

## SALES EN EL EXTERIOR

# REMOVIENDO EN LAS CENIZAS DEL PASADO

**por ARMANDO ROJAS CASTRO**

## EL MISTERIO DEL PABELLON DE CAZA DE MAYERLING

### La belleza deslumbradora de Mary de Vetsera y el Kronprinz Rodolfo de Austria.— El estigma de los Hapsburgo

BERLIN, Junio 2 de 1923.

Aunque ya han pasado más de treinta años desde que en la noche del 29 de Enero de 1889 se desarrollara uno de los dramas que más conmovieron al mundo de ese tiempo, todavía se despierta insaciable la curiosidad pública cuando se trata de hurgar y penetrar en el misterio inexplicable que se encierra en esa fecha trágica y en ese tristemente célebre pabellón de casa de Mayerling.

Todos saben—¡tanto se ha escrito sobre ello!—que en esa noche fueron encontrados muertos, en uno de los aposentos del pabellón el príncipe heredero de la corona de Austria, hijo único de Francisco José, y su amiga la joven baronesa de Vetsera.

Nada se ha sabido de cierto de lo que sucedió en esa noche. De ninguno de los que intervinieron en esos hechos de intrigas y misterior se pudo saber algo que lograra explicar en parte siquiera la forma en que se desarrollaron. Menos aún se han establecido las causas que los motivaron. Son innumerables las crónicas, los libros y artículos que sobre esto se han escrito. En muchas de esas relaciones podrá tal vez haber algo de verídico, pero ello está perdido en el todo el mar de embustes e invenciones con que se rodeó el drama. Lo cierto es que cada cual que pudo trató de aprovechar pecuniariamente tan triste suceso, inventando fantásticas historias con las cuales pudiera hartarse la curiosidad pública elevada al grado sumo. No faltaron los que, después de la muerte del archiduque Rodolfo, se dijeran sus "íntimos" y, con ese pretexto, intentaran dar a conocer las modalidades del joven príncipe y trataran de explicar lo ocurrido.

La verdad es que hasta ahora todo está aún envuelto en el misterio. Los pocos que tomaron parte activa en los sucesos han desaparecido o han muerto. El que más que otro sintió los efectos de esa desgracia y el que más haría para saber la verdad, el difunto Emperador Francisco José, se llevó con él muchos de los detalles de las varias tragedias que agobiaron su vida.

Sin embargo, se está publicando aquí en Europa una nueva relación sobre estos sucesos, basada, según se dice, en documentos secretos auténticos de la Corte austriaca, que antes no se conocían y que se ha obtenido sólo después del desmoronamiento de esa monarquía. Hemos ido siguiendo paso a paso el transcurso de esta relación, pero, poco a poco, nos vamos convenciendo de que ella es poco más de las tantas que se ha escrito, si bien es cierto está acompañada de algunas cartas íntimas del Emperador Francisco José, de la madre de la infortunada baronesa, del mismo Rodolfo de Austria y de algunos documentos oficiales sobre el asunto. Mas, de ellos no se desprende nada concreto, y la pregunta que todos se hacen: ¿Cómo se desarrolló la tragedia?, no es resuelta de ningún modo.

De los documentos que se ha publicado parece desprenderse, sí, una deducción que al fin sirve para purificar la memoria de la baronesa de Vetsera y de su familia, a quienes, desde entonces, se llenó de acusaciones y de ultrajes, que, en verdad, poca o ninguna razón aparente podía tener.

En efecto, de esta narración se desprende que la baronesa de Vetsera, que en esa época era una niña de sólo 17 años y, en consecuencia, inexperta y sentimental, fué víctima de la intriga que reinaba en la Corte de Austria y de una pasión sin precedentes que la infortunada niña sintió por el archiduque Rodolfo. Sabido es que éste era de hermosa figura y, aunque casado, las historias amorosas que se colgaban a su nombre eran muchas y corrían de boca en boca por los salones de la lujosa aristocracia vienesa.

Acaso ese amor infortunado, como la misma baronesa de Vetsera lo llamaba, no hubiera conducido al terrible fin, si no hubiese mediado la intervención en esa aventura de una tal condesa Larisch, según lo que se desprende de la relación a que me vengo refiriendo y de las cartas que en ella se publican. De ellas resalta claramente la inexperiencia de la pobre niña y todas las intrigas ue fraguó la condesa Larisch, escudada bajo la confianza con que la honraba la madre de su amiga, para ponerla en contacto con el Kronprinz y lanzarla así a tan loca aventura. De igual modo se establece claramente la inculpabilidad de la baronesa madre, en quien se cebaron la murmuración y la calumnia, haciéndola aparecer como encubridora de las relaciones de su hija con el archiduque. A través de las cartas y súplicas, que la infortunada madre elevara a Francisco José, se transparenta el dolor enorme que la embargara toda su vida y la completa ignorancia de la amistad íntima que la niña mantenía con el príncipe.

Leyendo estas memorias se siente, en verdad, compasión por esa desgraciada familia de Vetsera. La belleza fascinadora de la joven baronesa que atraía las miradas donde fuera, la violencia de la pasión que sintió por el heredero de la corona austriaca, a sabiendas de la desgracia que le atraería, la ignorancia de la madre y el fin trágico y profundamente inexplicable de la aventura, son todos detalles que envuelven esta historia con un velo de romanticismo y de misterio como en ningún otro hecho semejante de que se tenga recuerdo.

Sin embargo, el principal enigma permanece insondable. ¿Cómo murieron? ¿Fué suicidio, fué asesinato? Después de leer estas cartas de las cuales emana un ambiente de romanticismo, tal como se puede sentir en una cabecita loca, a los 17 años, en medio del lujo y las comodidades, y cuando se sabe que el archiduque era también algo anormal del cerebro, todo hace pensar que el verdadero fin fué el suicidio. Parece que toda la causa de esa determinación hay que buscarla en ese mismo mal hereditario que hizo presa de los Wittelsbacher. La pobre muchacha no habría sido nada más que una víctima de la pasión que la dominaba.

A través de todo el asunto, la figura del Emperador Francisco José aparece francamente hostil e implacable para con la familia Vetsera. A todas las súplicas que la madre de la baronesa le hiciera, pidiéndole apoyo para sus hijos y vindicación para el nombre tan mancillado de Mary, el Emperador contestó negativamente y, por el contrario, se obligó con amenazas a la familia a que renunciara a un esclarecimiento de los hechos. ¿Temió acaso enlodar el nombre de su hijo muerto, el único hijo en el cual él tenía sifradas todas sus esperanzas?

El tiempo y la muerte han ido concluyendo poco a poco con todas las fuentes de información que pudieran dar luz en el misterio del pabellón de caza de Mayerling. Después, cuando hayan pasado muchos años, no quedará de él más que la leyenda, transformada y enriquecida para satisfacción de la curiosidad insaciable de los hombres.

A. R. C.

---

municipales de Santiago en época electoral!

Así se pasa el Derby. La carrera en sí es emocionante y depende de cómo los jinetes desciendan; tomen la curva de Tattenham al enfrentar tierra derecha. Hay en esos momentos angustias en muchos semblantes. ¡Sobre todo en los propietarios que se juegan su vanidad, su ciencia y su orgullo de viejos hípicos.

Lord Derby representa la carrera misma instituída por sus antepasados y ha conseguido ganarla sólo una vez. Ahora entra segundo.

Donoghue, el más famoso jockey moderno, que llevaría sus colores, a última hora perdió la confianza del Lord.

Y tomó las de un simpático mister bonachón, Mr. Trish, gordo y colorado como un tomate, que la prensa había mirado en menos, porque era un pequeño agricultor que entraba a pelear en la carrera más codiciada con todos los magnates de la sangre y el metal: Lord Derby, Woolavington, Astor, etc.

Con los colores de Mr. Trish, montando Papyrus, gana su tercer Derby seguido, clasificándose el más genial de los jinetes del Reino Unido.

Así son las cosas de la vida.

A la vuelta (a ambos costados de la carretera) miles de chicos gritan en coro pidiendo: "si ganó tíreme un cobre".

Nos gritan a nosotros. Muy capaz que cuando pase Mr. Trish no le pidan creyéndolo carnicero.

Así son las cosas de la vida.

F. V. V.

---

# LOS PERROS SON PERSONAS EN PARIS

**Por ALMOR**

## VIVIR COMO UN PERRO EN LA GRAN CIUDAD, RESULTA DELICIOSO...

### En la Avenida del Bosque, contemplando el desfile de las damas elegantes.—Los canes viven con el rango y las comodidades de los grandes millonarios.—Nada les falta para ser felices: caricias femeninas. buen alimento, clínicas, hospitales y también cementerios...

PARIS, 12 de Marzo de 1923.

Tomo esta noche la pluma, sin rumbo; no sé lo que voy a contar, pero, con seguridad, habré de decir algo interesante. Valga, por la pretensión.

¡Yo escribiera siempre así, con espontaneidad y sin programa recogiendo las imágenes que titilan en mi cerebro!

En este instante percibo en primer término a la ciudad en que vivo. París amaneció esta mañana saturada de sol y de luz; el sol y la luz de París son únicos en su categoría: se avivan y disminuyen en intensidad continuamente, como ciertos ojos miopes que se nublan para ver mejor. El día que se inició radioso terminó envuelto en cortinajes de lluvia y de granizo que la borrasca llevaba de uno a otro lado. Es increíble la facilidad con que se da vuelta el tiempo aquí y la rapidez con que cambia el escenario. Con razón dice un refrán popular francés: "Si il fait beau prend ton manteau, si il pleut prend le si tu veux".

A las doce ,la Avenida del bosque lucía hoy un derroche de "toilettes" primaverales. Es la hora de moda en que la gente elegante se da cita y en que las grandes casas creadoras de la "rue de la Paix" lucen sus modelos. Puede decirse que, para sombreros y "tailleurs", es ésta la antesala del vasto mundo.

Nada conozco de más amable a la vista, de más risueño ni de más entretenido, — en su frivolidad exquisita, — que este torneo matinal de donaire y de "chic". Sentarse en las sillas de fierro que se alinean a lo largo de los prados verdes, bajo los frondosos árboles de la gran vía parisiense, constituye el más ameno y variado de los espectáculos. Y cosa curiosa: los perros desempeñan ahí un rol casi tan importante como las mujeres. No me canso de estudiar "la individualidad" de cada uno de esos animales educados con esmero, peinados, perfumados, a veces casi vestidos y conscientes de su categoría. Se miran unos a otros, el bulldog al foxterrier y el danés al "japonés" de largos pelos sedeños, con aires de dignidad satisfecha. Los hay de todas formas y estilos, pequeñitos y enormes, magníficos y extraordinarios, me atrevería a decir casi "artificiales", a fuerza del estudio y de las experiencias con que se ha determinado su entrada al mundo, tal como sucede con la fruta o con las flores.

Pasan en los brazos de sus dueñas o avanzan solemnemente tras de ellas con sus bozales, collares y aderezos flamantes, pues, en este país, no se ven perros vagos. Esos canes tristes, nostálgicos, mendigos y melancólicos cuyas costillas se cuentan y cuyas miradas interrogantes imploran piedad, no existen aquí.

En París los perros son "personas" y se les respeta. Sus nombres y apellidos están inscritos en algún gran registro oficial manejado por severos funcionarios y la policía conoce sus domicilios. Salen a tomar aire al "Bois" en la mañana y por la tarde. Se les ve sacar sus orejas erguidas y sus diminutas caritas de mono, erizadas de pelo, entre los pliegues de las ricas pellizas de zibelina. Tiritan de frío y estornudan. La dueña saca entonces su pañuelo de hilo bordado de "valenciennes" y... lo suena. He visto a uno de piernas cortas y de faz enorme sobre un cuerpo flautín y largo, — especie de galgo-bulldog, — cuya horrenda figura le determinó un premio de "belleza" en la exposición canina. Tenía los dientes tapados de oro y usaba anteojos por prescripción médica.

Es de admirar la unción, la conciencia con que esas damas elegantísimas se detienen y aguardan que los señores-canes cumplan con sus funciones digestivas; apurarlos es manifiestamente malo para la salud y el "pomerania" como el "barbudo inglés" se toman todo el tiempo necesario. Es de verlos, estáticos, con las cuatro patas reunidas en un punto, el "cogote" estirado y los ojos lagrimosos, haciendo muecas horripilantes. En la avenida como en el "restaurant" después los perros tienen su silla al lado de la mesa donde se sirve el aperitivo y comparten las "brioches" con sus "madres". Hay gente que ha llegado con atraso y que permanece de pie, pero nadie se atrevería a pedirle su asiento a un "can", ni ellos lo ofrecen.

Contemplo fascinado estas escenas y me complazco en ellas, primero, porque me encantan los perros, y segundo, porque los encuentro parecidos a tanta gente que conozco. Es increíble la cantidad de amigos y parientes que encuentro a través de esas fisonomías "caninas" o "perrunas", como se quiera.

¡Qué parecidas son esas "perritas" finas, puntiagudas y pispiriguas, con caras de pájaro y ojos de monja, a ciertas damiselas flacuchentas y fruncidas que caminan ligero, cruzando los pies, perorando y meneando, en todas direcciones, sus cuerpos de tabla! Luego hay los grandes canes graves, grises, de faz potente y de ojos claros, perdidos en la espesura de sus pelos; son de nariz ancha, de cabeza redonda y fornida y de patas gruesas. Avanzan pesadamente, con ademanes apacibles y diríase que no ladran nunca, tan tranquilos parecen, pero, a lo mejor, muerden y eso sin arrebato, lentamente, como una premeditación: el retrato fiel de ciertos figurones que conozco.

No me creerán sincero si afirmo que hay perros afectuosos, comprensivos, tiernos, indulgentes, que tienen cara de "tías". Y, no obstante, es así: Uno los siente "parientes", los considera y los acaricia con especial deferencia.

Se descubre también en esos animaluchos que se pasean por el "Bois" condiciones de carácter, virtudes e inclinaciones funestas. Pasan "perras coquetas", mal intencionadas, deseosas de aventuras, otras hipócritas que miran a los perros bien parecidos, de soslayo, como quien no quiere y otras, por fin, pudibundas, correctas, pundonorosas, almas de señoritas cuya única lectura ha sido "María", de Jorge Isaac.

Absorto en estas reflexiones me hallaba esta mañana bajo el sortilegio encantado de la hermosa avenida que termina en la "Porte Dauphine" cuando, de súbito, una racha de viento sacudió con violencia los magníficos árboles del paseo. De los castaños extremecidos descendieron, como una nevazón perfumada, innumerables florcitas blancas como un prólogo a la lluvia torrencial que cayó instantes después, en cataratas del cielo. El "sálvese quien pueda" fué general y en tanto que los "Molls" y los "Hispanos" se veían precipitadamente ocupados por sus dueñas, los grandes árboles eran rodeados de grupos bullangueros que buscaban resguardo bajo sus ramajes.

Y los perros... Ah los perros... Todos ellos, los finitos, puntiagudos, los fornidos con semblantes de figurones políticos, las "perras coquetas" y las perras con caras cariñosas de "tías", todas y todos en fin, se vieron colocados en los mejores sitios, secados apresuradamente por sus dueñas, en medio de palabras y exclamaciones tiernas, con bufandas de seda. A un "griffón" le pusieron una capa de lluvia y, al preguntar a qué raza pertenecía, me dijeron que era "perro de agua".

Y ahí, bajo el árbol, rodeado de mujeres y de canes, pensé nuevamente en los "quiltros" de Chile, esos perros sin color, o de todos colores, que se alargan en forma incomprensible para sumergir sus enormes cabezas en el tarro de la basura que estacionan frente a la puerta. Pensé con ternura en esos chocos que duermen beatíficamente al sol y que nos siguen, por la noche, hasta la casa. Comunicativos, sufridos, generosos con los amigos y sinceros en sus amores, los adoro...

Los perros de París, con su "savoir faire", sus cementerios y clínicas privadas, son intelectuales...

Pero los nuestros son "más gentes"...

A.

---

# EL PINTOR ANSELMO MIGUEL NIETO

**por LUIS MARIA ALVAREZ**

## LA SEGUNDA EXPOSICION DE UN ARTISTA HUIDIZO DE LOS SALONES OFICIALES

### "El mágico prodigioso". — Las manos descuidadas por el pintor galante...

BUENOS AIRES, JULIO DE 1923.

No se equivocó Ramón Pérez de Ayala, al predecir hace un año, en una de sus correspondencias, refiriéndose a la estada de los pintores hispanos Romero de Torres y Nieto, en la Argentina, que "en la vida bonaerense serían antes de poco tiempo figuras familiares, ellos y su arte, como un latido vital en el corazón de la gran urbe". Romero de Torres, allá por Agosto de 1922, atrajo con su arte, al salón Witcomb, a nuestro Buenos Aires adepto a las puras manifestaciones del espíritu. Anselmo Miguel Nieto expone ahora, en la misma sala, sus últimos trabajos pictóricos. Su exposición, notable en conjunto, ha interesado sobremanera. Sus cuadros, mostrados en plena calle Florida, movieron a la linda porteñita a la admiración de lo artístico. Y como pintor de mujeres, Nieto, igual que Romero de Torres, ve día tras día revolotear junto a sus labores a lindas muchachitas parleras, asiduas de Florida unas, niñas de sociedad otras. La admiración femenina es unánime. Pero, por fortuna, el triunfo de Anselmo Miguel Nieto ha sido afirmado por mujeres y hombres...

Reune en su exposición Anselmo Miguel Nieto veintisiete retratos. Esta exposición es la segunda que el pintor hace de sus obras. "Sólo en una ocasión, cuenta Pérez de Ayala, hizo en Madrid una exposición privada de sus pinturas. El buen castellano jamás confunde el honor con los honores, y Anselmo Miguel Nieto, buen castellano, jamás ha concurrido a los certámenes oficiales, españoles ni extranjeros, en busca de recompensas y honores". Es lo cierto. Huye de los salones oficiales el pintor amigo. Benavente ha explicado el por qué de esta abstención de Nieto. Lo dice el autor de "La noche del Sábado", con estas palabras: "Anselmo Miguel Nieto ha tenido el gusto de no acudir a las exposiciones oficiales de Bellas Artes. ¿Por qué? ¡Oh, porque en aquella democrática aglomeración, como en todas las democracias, la fuerte individualidad se pierde en el conjunto de las mediocridades! Unos con otros, los cuadros se funden en un vulgar término medio. Como en el cinematógrafo, la rápida sucesión de imágenes compone una sola. De los cuadros buenos y malos, sale uno de la Exposición con la idea de muchos cuadros medianos".

Hemos contemplado con cariño estos veintisiete retratos del pintor castellano. Nos ha maravillado el arte de Anselmo Miguel Nieto. Es un hábil, un habilísimo retratista. Sus mujeres, más que pintadas, parecen fotografiadas por una cámara especial, iluminadora y distribuidora de tonalidades, de colores, de vida, de belleza... Un feliz acierto de expresión calificó a Nieto con el título de una obra calderoniana: "El mágico prodigioso". Pero es algo más. Es un notable artífice del retrato. "En sus retratos se alían, con natural equilibrio, el máximo de semejanza al modelo con el máximo de arte personal del pintor; de donde resulta una elegancia misteriosa, cuya razón de ser se nos escapa, toque supremo de la verdadera elegancia. Una elegancia hidalga, una elegancia castellana. La gracia que tienen por distintivo los cuadros de Nieto es, según Benavente, "ese noble señorío que suele hallarse en los labradores castellanos y no logran aprender nobles señores nacidos en palacios"...

Hay cuadros muy bonitos en esta exposición de Nieto. ¡Qué bellas caras de bellas mujeres!... Las modelos del artista son siempre motivos de algún interés particular. Esta morena seduce por su cedrinesco cabello; la otra morena por ser magra, esbelta, ágil, por sus ojos apasionados, negros... La rubia aquella por sus largos y armoniosos brazos, por sus dientecillos afilados y blancos... Teresa de la Cruz, la blonda amiga dilecta, la chilenita de las ideas claras, la de las espiritualidades y la de los locos momentos de bohemia bonaerense, está aquí, también. Y es ella; ella, en este conglomerado de feminidad, de belleza, de amor a la línea, de amor a lo adorable... El pintor las traslada a todas a la tela con una fidelidad encantadora. Sólo no es galante al pintar las manos de sus insinuantes modelos... Las manos que hace Nieto no acaban de convencer. Son rígidas, sin vida, sin línea. Y esta falla evidencia cuán rápido es Nieto en sus labores. Una vez realizada la parte fundamental del retrato, el busto, descuida el resto... No en balde nos decía, frente al retrato de Teresita Zazá, una inteligente amiga, una de esas buenas amigas versadas en todas las manifestaciones artísticas:

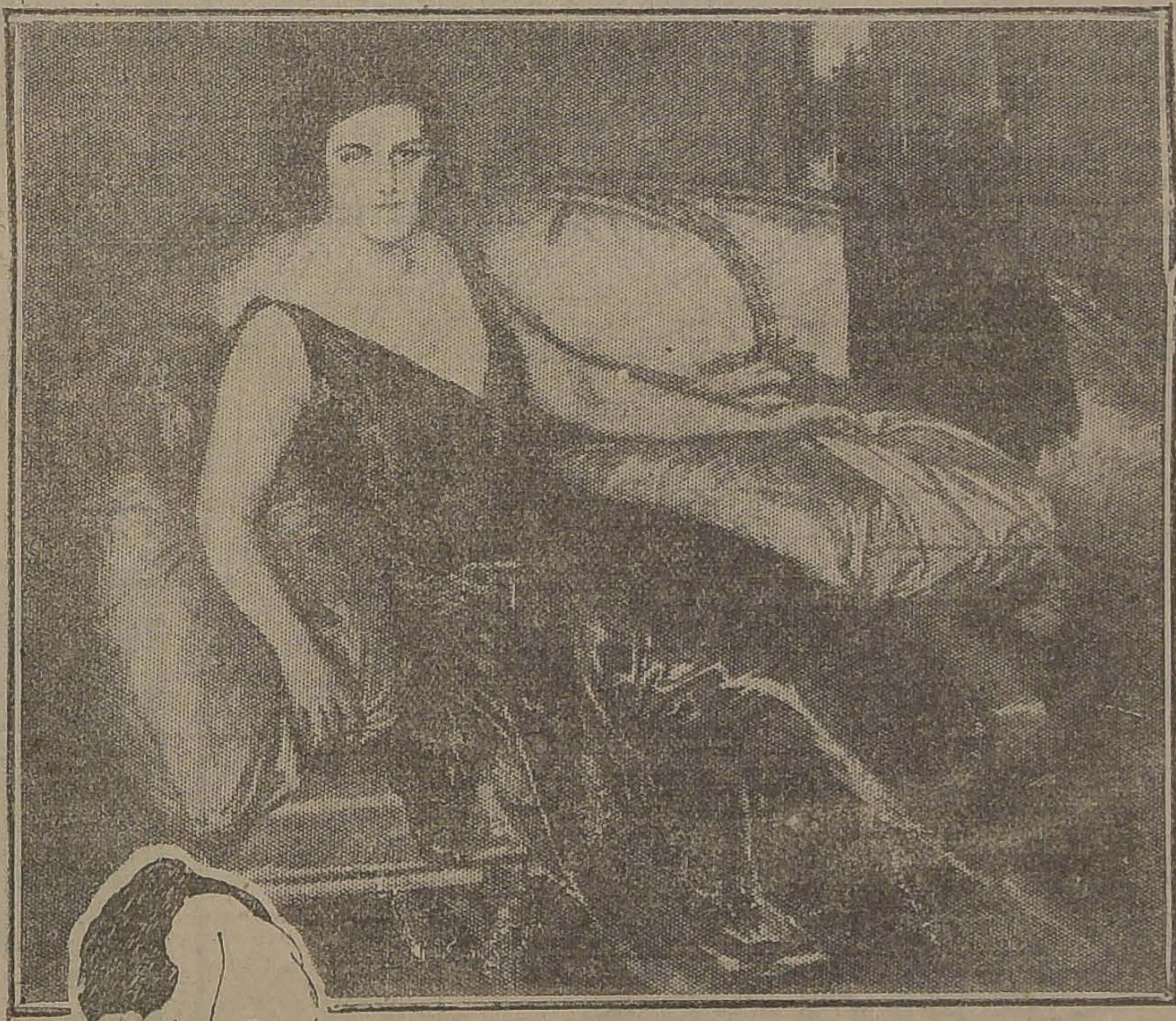

LA CONDESA DE SALAMANCA, UN DE LOS MEJORES CUADROS DEL CELEBRADO PINTOR

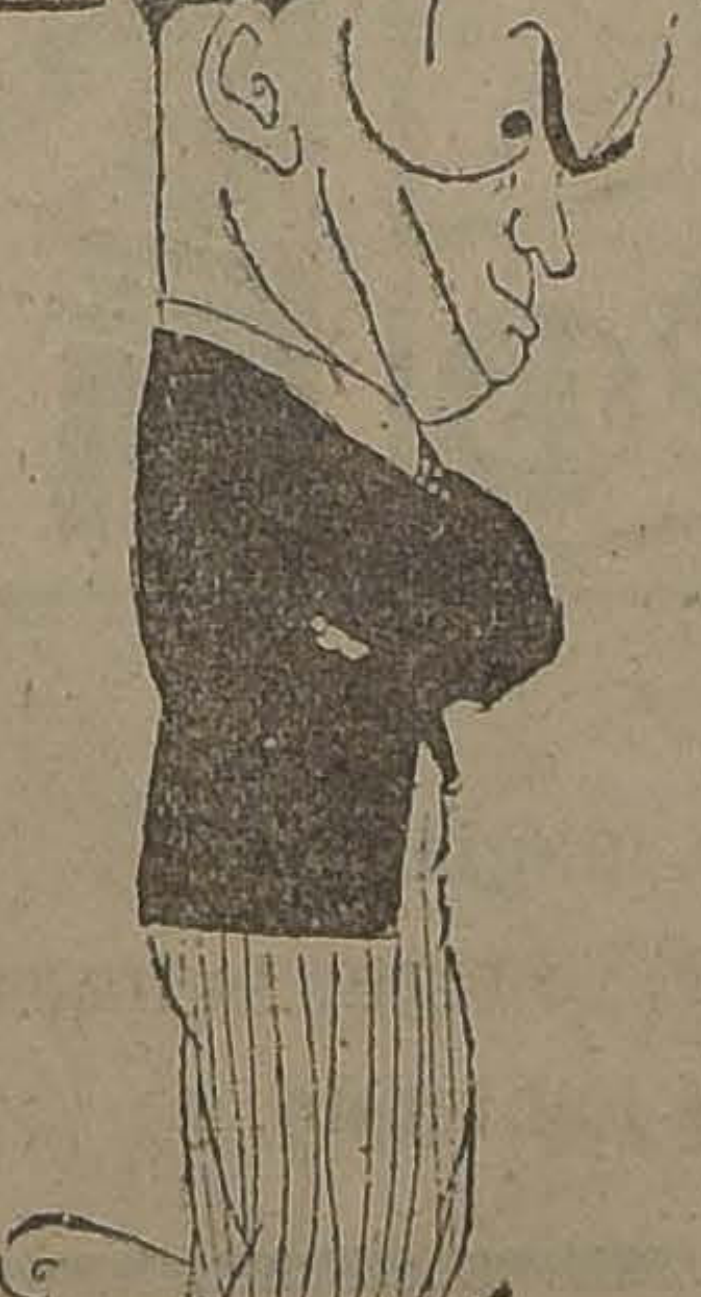

UNA CARICATURA DE ANSELMO MIGUEL NIETO, DEBIDA AL LAPIZ DE A. ALVAREZ

—¡Ah, esas manos! ¡Cuánto nos las desfigura este admirable Anselmo Miguel!... Si las mujeres le huyéramos, si viéramos en él un ser huraño antipático, y le negáramos nuestra amistad, me explicaría su desconocimiento de la verdadera estructura de las lindas manecitas femeninas. Estrechando día a día muchas y delicadas manecitas, ¿puede ignorar cómo son ellas? ¿O es que la fina cabritilla de los guantes se lo impide?...

Nuestro sencillo reparo se confirma en casi todos los retratos. No sólo las manos de la tonadillera Teresita Zazá son defectuosas. Lo son las de muchas otras hermosas mujercitas. Pero falla sin importancia, esta de las manos, no pretende oscurecer en mínima parte la magistral obra total de Anselmo Miguel Nieto. Este buen hijo de Tierra de Campos (España), está ya consagrado. Un crítico de rara inteligencia, un crítico argentino de arte pictórico, el señor Emilio Agrelo, acaba de ofrecer acabado y detenido juicio acerca de la producción de Nieto. "La Prensa" publicó su valioso trabajo. De él trascribimos la parte más sustancial, como la mejor corroboración de nuestras afirmaciones admirativas y como un lejano eco de nuestra pobre opinión personal:

"Sus cuadros, — dice el señor Agrelo, — revelan una seria posesión del dibujo, un conocimiento acabado de los volúmenes, del modelado. La disposición de las masas, a veces acusadas por líneas de contorno, da del dibujo de Anselmo Miguel una alta idea: generalmente, sus lineamientos son nobles, amplios, magistrales. El cuadro resulta siempre armonioso de formas. En cuanto a colorido, habría que analizar separadamente los cuadros, ya que en este particular muestran marcadas diferencias. Cualidad notable de todos ellos es la armonía de los tonos; hay acuerdo del color en sus diferentes matices. No diremos que sea brillante; pero no hay monotonía y se encuentran frecuentemente notas espontáneas, vigorosas y aún atrevidas. El género suyo le obliga a veces a lo parsimonioso y trabajado, sin caer por eso en lo desabrido. Dispone sus retratos en ambientes que se acuerdan, que casan perfectamente con sus figuras, agregándoles variedad, sin desviar por eso la mirada del sujeto o motivo principal".

Tales los méritos de Anselmo Miguel Nieto, el simpático pintor amigo, que trae alucinadas a las lindas chiquillas de nuestra sensual calle Florida...

L. M. A.

Consulado General de Chile

En conformidad a lo dispuesto en el Artículo 141, del Reglamento Consular, se insinúa a los comerciantes e industriales, remitir muestras o informes de sus productos para exhibirlos en el local del consulado. Dará toda clase de informaciones a quienes las soliciten.

CARLOS A. GARLAND

Oruro, 10 Julio de 1923. J-23

PIDASE EN TODAS LAS BOTICAS

TOS

CURACIÓN PRONTA Y SEGURA CON LAS PASTILLAS del Dr. ANDREU

De venta en todas las Farmacias

Los que tengan ASMA o sofocación usen los Cigarrillos antiasmáticos y los Papeles azoados del Dr. Andreu, que lo calman en el acto y permiten descansar durante la noche.

PIDA VINO BENITES.

¡ULTIMA CREACION!

ALTERNAPOCHE

Lamparilla eléctrica de bolsillo, perpetua, sin pilas, ni acumuladores. $ 40 c/u.

L. SANSOT & Co.

Importadores

SANTO DOMINGO 1080

SANTIAGO

J-22

A TODOS LOS QUE PADECEN

de ESTREÑIMIENTO, MALAS DIGESTIONES CARGAZÓN de la LENGUA — ENTERITIS INFARTOS BILIARES

Tomen por la noche, al acostarse, dos comprimidos de

Lactolaxine Fydau

Este remedio es un poderoso reeducador del intestino, el único capaz de curar el Estreñimiento y las afecciones que de él derivan.

La LACTOLAXINE FYDAU, admitida en los Hospitales de París, la prescriben las eminencias médicas en todos los países.

LABORATORIOS BIOLÓGICOS ANDRÉ PARIS, 4, R. de La Motte-Picquet, PARIS (Francia)

Véndese en todas las buenas Farmacias.

## Sin almuerzo

Cierto gran señor tenía muchas buenas cualidades, pero se veían obscurecidas por un grave defecto: su intolerable mal genio.

Regresando un día de la caza, sentóse a la mesa y como encontrase la sopa algo fría, le acometió tal ira que tomó la sopera y la arrojó al patio.

La criada que le servía, tomó a su vez con la mayor tranquilidad los platos y los hizo seguir el camino de la sopera. Lo mismo hizo con las copas, el pan y el vino, dejando al señor sin almuerzo.

—Pero, ¿qué haces, desdichada?—preguntó asombrado el amo.

—Perdonadme, señor. Como os vi mandar al patio la sopera, supuse que deseabais almorzar allí, y envié el resto de la mesa por igual procedimiento, para evitaros esa molestia.

El iracundo personaje comprendió la lección y es fama de que su mal genio no volvió a ponerse de manifiesto de manera tan violenta, al menos durante las comidas.

## Poetas venideros

### por WALT WHITMAN.

¡Poeta del porvenir! ¡Oradores, cantantes, músicos del porvenir!

No es el día de hoy quien debe justificarme, y expresar por qué estoy aquí, sois vosotros los de la raza nueva, autóctona, atlética, continente más grande que todas las razas conocidas hasta la fecha.

¡Levantáos! ¡Es necesario que me justifiquéis!

Yo no hago más que escribir una o dos palabras futuristas. Me limito a adelantarme un instante para reformar de prisa a las tinieblas.

Soy un hombre que, paseando sin detenerse en parte alguna,
Arroja una mirada hacia vosotros y luego vuelve el rostro,
Dejándoos el cometido de explicarla y de definirla.
Reservándoos lo fundamental.

W. W.

HERNIAS

Bragueros elásticos, fajas con pelotas neumáticas. Piernas y brazos artificiales. Aparatos ortopédicos, muletas.

ARMANDO CHAPPUIS

Unico especialista en Chile.
A. PRAT 346. CASILLA 409

PIDA VINO BENITES

SENOS
Desarrollados, Reconstituidos, Hermoseados, Fortificados con las Pilules Orientales
el único producto que en dos meses asegura el desarollo y la firmeza del pecho sin causar daño alguno a la salud. Aprobado por las notabilidades medicas.
J. RATIÉ, Ph^cn,
45, rue de l'Echiquier, Paris.
En Santiago:
Droguería Francesa, Delicias Nº 757
y todas buenas Casas.

GRIPPE
El único preventivo y remedio eficaz es la
Quina Peralta
SOLICITELA A SU DROGUISTA
J-22

Se necesitan
dos mecánicos muy competentes en automóviles, especialmente en Ford. Inútil presentarse sin tener muy buenas recomendaciones.
Compañía Chilena de Electricidad Ltda., Sección Automóviles
CALLE MAPOCHO

# PARA LOS NIÑOS

## ¿PUEDE USTED CONSEGUIR LA CENTRAL?

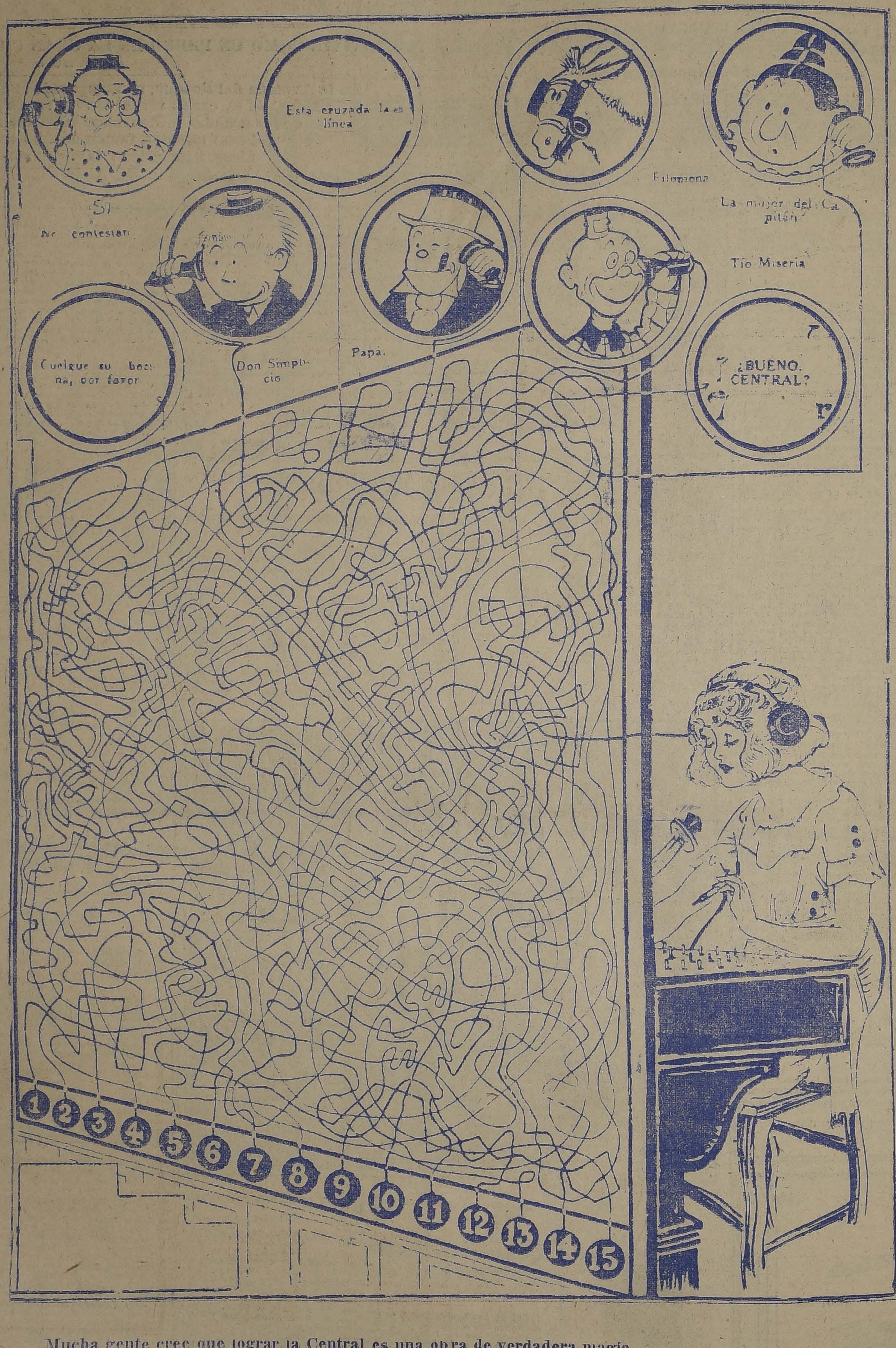

Mucha gente cree que lograr la Central es una obra de verdadera magia.

En este divertidísimo juego se escoge cualquier número de 1 al 15, se sigue la línea que parte de él y se ve a donde va uno a parar siguiéndola cuidadosamente y con quien está hablando.

## A picado picado y

Había una vez un ... no se distinguía ... su honradez.

Pidió, en una ocasión ... vecino suyo que le prestase ... do y luego de servirse ... vendió como si fuera ...

Cansado de esperar ... ción del arado, fué ... dírselo y el campesino ...

—No puedo devolverlo.

—¿Por qué?

—Porque se lo han ... ratas. ¡Hay tantas en ...

El dueño del arado ... se retiró.

Pero al día siguiente ... ró del asno del pícaro ... rró en su establo.

—No puedo devolverlo.

—¿Por qué?

—Porque pasaba un ... lo llevó por los aires.

—No soy niño ... creer tal enormidad ... dueño del asno.

—Amigo mío: no ... midad. En un país ... tas se comen un arado ... de un gavilán levantar ...

Vencido el pícaro ... gumento, prometió ... precio del arado a ... asno y ya no volvió a ... negocios turbios ni trató ... ñar a sus vecinos.

CONSTRUCTORES
CEMENTO Nacional
Calidad mejorada. Precio más bajo.
Pídanse instrucciones para el empleo.
FABRICA DE CEMENTO
ENRIQUE LOPEZ MAQUIEIRA
LA CALERA: Casilla 60.— Teléfono Inglés 39.
N. B.—Compramos sacos vacíos.

LÁPICES VENUS
LOS lápices de mérito que más se venden en el mundo. Para dibujo y escritura en general: 17 grados (6B a 9H). Un lápiz para cada uso.
El No. 214 VENUS Superfino es el lápiz de copiar por excelencia.
Las Gomas VENUS borran con suavidad sin ensuciar el papel. Vienen en 12 tamaños.
VENUS AMERICAN PENCIL CO. NEW YORK Nº 36.
De venta en las librerías y papelerías.
American Lead Pencil Co., Nueva York, E. U. A.

Para embellecer el hogar úsense las Especialidades Decorativas
SAPOLIN
Rechácense imitaciones de calidad inferior.

ESPECIFICO BENGURIA
Este tónico completamente vegetal, célebre por sus bondades verdaderamente maravillosas, que detiene en sus primeras aplicaciones la caída del CABELLO, CALVICIE, CASPA, SEBORREA, TIÑE, Y CURA LAS CANAS RADICALMENTE SIN EL USO DE TINTURAS.
BENGURIA
Sólo se vende en MONEDA 875, de 9 a 12, y de 2 a 7 P. M.
D. RAFAEL BENGURIA E.
CASILLA 212.— TELEFONO 82

El Bouquet ... EL MEJOR

JUGO DE UVA MARAMB...
Pedidos: Teléfono ...

Compañía Telégrafo Comercial
En conformidad con el artículo 9.o de los Estatutos, se avisa a los socios de la Compañía que el registro de accionistas quedará cerrado desde el 17 al 31 de ... ambos días inclusive.
Santiago, Julio 17 de ...
EL GERENTE

Contra Grippe
Tos, dolor de garganta, neuralgia, resfrío, está indicado ... poderoso remedio.
MUSTEROLE
WILL NOT BLISTER
De venta en las BUENAS BOTICAS

Cherries
Jabón de glicerina transparente

MUY BARATO Y PERFECTO
Este CORSE es la mejor forma moderna y de bajo precio. Pídase en "LA FLOR DEL DIA"
También CALZADO FINO en ... culdación, para señoras.

Al aparecer Jaquecas Neuralgias Grippe tome Vd. unos comprimidos de RHODINE que dan siempre el alivio más rápido

# LA FUENTE DE JUVENCIA

## PONCE DE LEON, GUERRA JUNQUEIRO, VORONOFF Y LAS DAMAS NORTEAMERICANAS

### Entusiamo que despiertan las teorías de los injertos de glándulas. — Admirables resul- ›tados prácticos.— Ancianas que vuelven a er niñas...

Ya los ensueños de los visiona- los empiezan a convertirse en una ealidad magnífica que preocupa mpliamente la actualidad norteamericana. Las que han dado el rito más alto han sido las da- ias que, como es natural, tienen n interés mayor en que la juven- id sea un bien inmarcesible,

Ya desde antiguo un inquieto xplorador, Juan Ponce de León, internaba en las vírgenes tie-

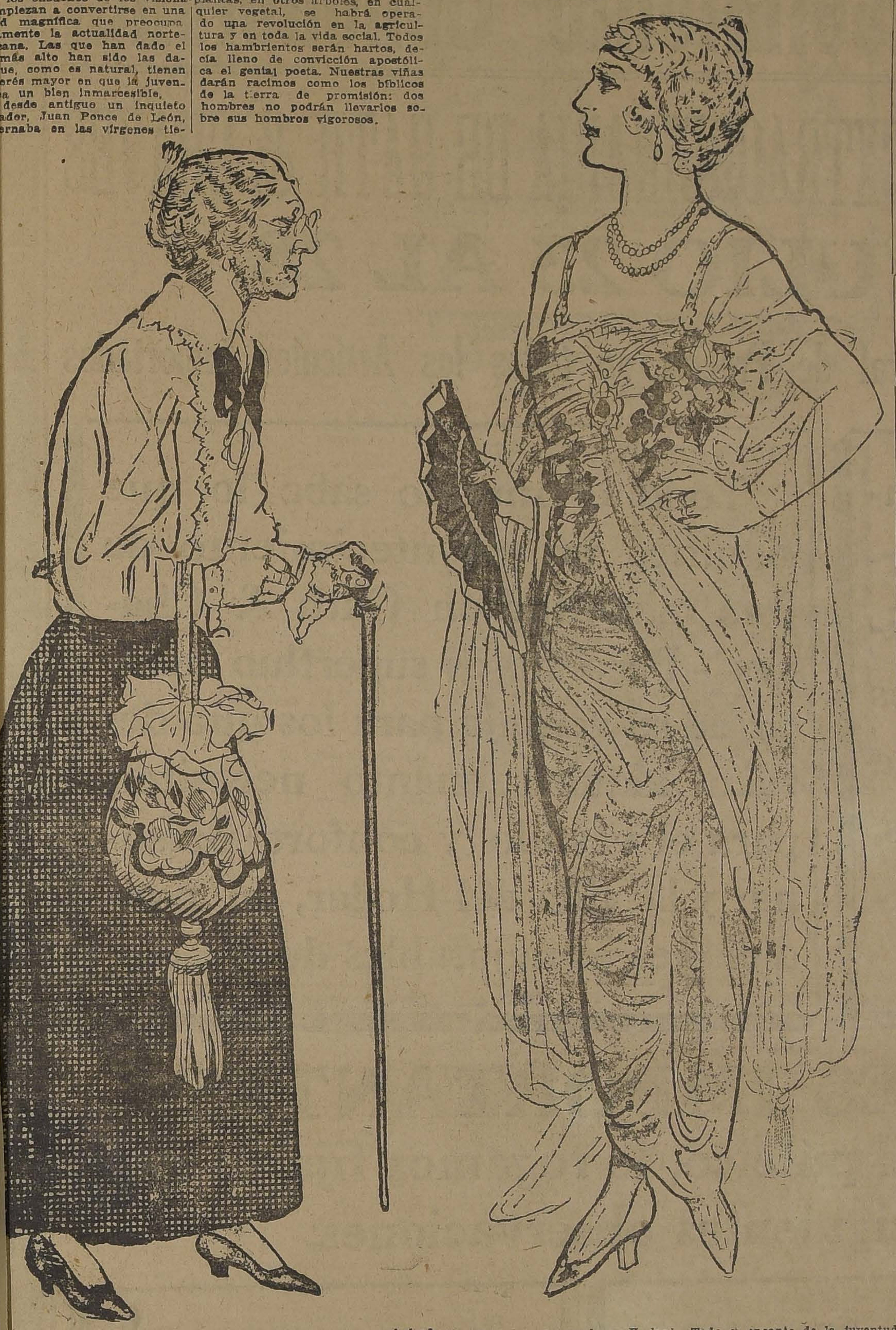

América buscando la fuen- grosa de la eterna juven-

poca contemporánea, y an- que salieran a la circula- del gran público, el gran portugués que acaba de fa- Abilio Guerra Junqueiro, e preocupaba de asuntos cos y filosóficos, pensaba ealización de esta gran idea ronoff, no ya sólo en los s sino que también en los es.

castaños, decía el gran poe- ano, son los abuelos de las ias. Viven allí millares de irando impasibles el paso generaciones. El día que escubrirse el medio de ha- injerto de su savia en otras plantas, en otros árboles, en cualquier vegetal, se habrá operado una revolución en la agricultura y en toda la vida social. Todos los hambrientos serán hartos, decía lleno de convicción apostólica el genial poeta. Nuestras viñas darán racimos como los bíblicos de la tierra de promisión: dos hombres no podrán llevarlos sobre sus hombros vigorosos.

¿Se realizarán estos anhelos? ¿Será todo pura imaginación de artista?

¡Quién sabe! En ese tiempo, cuando Guerra Junqueiro hacía estas revelaciones a otro gran escritor portugués, Raúl Brandao, que lo escuchaba lleno de asombro, no era todavía una realidad sino una vaga aspiración este hecho tan común ahora de injertar glándulas animales.

Rudolph Steinach en Alemania, Sergio Voronoff en París, H. Lyons Hunt, en Nueva Yorkk, L. L. Stenley, en California son hoy los magos en este arte de devolver la juventud y la belleza al cuerpo humano. En los Estados Unidos de Norte América se cita, entre otros, el caso maravilloso de Mrs. Muriel Smith, respetable señora que había casi agotado una fortuna considerable en distintos procedimientos para rejuvenecer. Los resultados eran contraproducentes. El poderoso esfuerzo gastado iba siempre a estrellarse en el fracaso. Pero todos sus sacrificios encontraron su compensación el día que se hizo el injerto de glándulas de cordero. Ahora Mrs. Muriel Smith es otra mujer. Han desaparecido sus arrugas, ha vuelto su pelo a teñirse de negro, sus mejillas se han redondeado como en su rosada y lozana juventud.

Mrs. Muriel Smith es ahora otra mujer. De ahí que aproveche todo su nuevo vigor en una propaganda incansable del injerto de glándulas de cordero. Y las damas norteamericanas le han hecho coro. Una de ellas, Mrs. Gertrude Atherton, ha estudiado con gran interés el procedimiento para rejuvenecer y ha escrito sobre el tema una interesante novela que tiene muy preocupadas a sus compañeras.

Todo el encanto de la juventud desaparecida vuelve como por ensalmo en mujeres que ya caminaban hacia la ancianidad.

Parece, pues, que sin bañarse en las aguas de la fuente milagrosa, se realiza el ensueño de Juan Ponce de León de una eterna juventud.

ORD

rado, con carrocería "SEDAN"

perfecto estado, dese en $ 4,000.

Av. MATTA 375

LLAVES Y VALVULAS
PARA VAPOR
EN TODAS CLASES Y DIMENSIONES
-- OFRECE: --
FUNDICION LIBERTAD
LIBERTAD 53 - 58

Sólo con $ 25 mensual
puede Ud. obtener un rico terno o sobretodo de medida, de casimires ingleses finos, en la acreditada Sastrería de
L. J. Poblete - San Diego 1356

ASTRERIA "LA MARINA"
Sobretodos importados y ternos de medida entregamos con grandes facilidades de pago.
14-Bandera-14

No bote Ud. su Sombrero
de paño, paja, pita, tongo o tarro de pelo, por viejo o usado que esté.
"MI SOMBRERERIA"
se lo transformará en uno completamente nuevo,
ULTIMA MODA
y de linda presentación, no cobrando el trabajo si no queda al gusto de Ud. Calle Lira N.o 7, al lado del Teatro Setiembre.
SOMBRERERO DIPLOMADO EN EUROPA

Longines
EL MEJOR RELOJ
EXIJALOS EN LAS BUENAS RELOJERIAS

## "ENCORE"...

por CORINA CIENFUEGOS de HONORATO.

Sin duda resulta temerario de mi parte, intervenir en una polémica reciente a propósito de la Compañía Francesa que acaba de terminar en el Municipal. Especialmente cuando el más autorizado de nuestros periodistas, tuvo ya la última palabra.

Que mi querida y bondadosa amiga doña Delia Matte de Izquierdo me permita, sin embargo, enviarle desde aquí mi aplauso más entusiasta.

La opinión de don Carlos Silva Vildósola es evidentemente respetable. Me atrevería solamente a reprocharle una cosa ¿cómo diré? ser demasiado respetable.

Su cultura, su experiencia, la rara suerte de haberse podido alimentar en las fuentes sagradas, de las que no percibimos aquí sino un lejano murmullo, lo hacen perder de vista la relatividad del medio. No mitiga su juicio. Trata a los artistas de la "troupe Magnier", como Francisco Sarcey en el mismo París, desde su butaca hubiera tratado a los de la Casa de Moliere.

Don Carlos Silva Vildósola sabe demasiado; consecuencia fatal: exige demasiado.

Al lado de él, hay tal vez un público santiaguino, del que no se podrá decir precisamente que exige menos, pero me permito asegurar que está totalmente dispuesto a adaptar sus exigencias a posibilidades razonables.

Y ese público, tengo la humilde convicción, admite generalmente que a una "troupe" de paso, que viene de cuatro mil leguas de distancia y trae una o dos figuras de primera categoría, no se le puede pedir más, sino, que el resto, sea homogéneo.

Vera Sergine con Hugenet. Dermoz con Francen ya eran excepciones! También hemos tenido años en que la Dermoz o Brulé cargaban ellos solos con toda la responsabilidad.

He admirado sin reservas el fino talento de Magnier; a menudo aplaudí calurosamente a varios de sus compañeros.

En el conjunto la "tournee Magnier" me ha dado más de alguna sensación de arte.

Esta Compañía nos ha dado diecinueve piezas en pocos días, ya fueran antiguas o modernas, eran todas de autores de nombre y ni una sola que no se pudiera llamar "Une oeuvre".

Traernos esto, al último rincón del mundo, sacarnos de nuestro alejamiento intelectual, colocarnos en un ambiente de alta cultura y fina elegancia, hacernos en una palabra respirar un poco "l'air de Paris" ¿no es esto más que algo? ¿No es mucho?...

Y aunque más no fuera sino en la justa medida, para permitir al público de que hablaba, abstraerse sólo en una sensación de arte, ¿no sería ya bastante? ¿era necesario, como se ha hecho, tomar tan en cuenta los decorados y utilería?

Así como hay una medida en las exigencias, debe haber una medida en la crítica.

Sin duda que don Carlos Silva Vildósola, tiene toda la razón, al tratar del alcance social atribuído, por él a la crítica y también por esa misma razón, de que ésta se acepta, es que se exige de ella que sea justa. ¡Y la justicia es tan relativa!...

Ordinariamente nuestras críticas "absolutas" no toman en cuenta la relatividad!

Sus consecuencias son de aquellas que prevé la sabiduría de doña Delia Matte de Izquierdo, que pueden dar un resultado negativo, igualmente absoluto.

El día en que la "misión social" de las críticas de arte de "El Mercurio" haya hecho imposible la organización de tournees parisienses, nada se habrá ganado y el público todo lo habrá perdido.

C. C. de H.

San Bernardo, 19 de Julio de 1923.

Embobinadoras
DE HILADOS
prácticas en el ramo, necesítanse. Se paga buen sueldo.
LIRA 44

GRAN BAILE
amenizado por la Orquesta Colombiana, hoy de 4 a 8 P. M., en el local del Instituto de Educación Física.

PIANOS!!
Steinway & Sons
Blüthner
Bechstein
Schiedmayer
Seiler
Mors
Benda
Bogs & Voigt
Acaba de recibir:
OTTO BECKER
Unico Importador

REMATE
DE LAS EXISTENCIAS DE LA PELETERIA
213 - ESTADO - 213
El Martes 24 del presente, de 10 a 12 y de 2 adelante
(AUNQUE LLUEVA)
Por conclusión de negocio.
— HAY —
Abrigos, Capas, Paletóes, Cuellos, Echarpes, Corbatas, Manchones, etc., en pieles de Topo, Kolinsky, Nutria, Skunga, Petit Gris, Martha Visson, Tibet blanco y gris, Murmell, Zorrillo café Castor, Ardilla Ejaré toppo, etc., en variedad de formas y de moda.
Y DEMAS A LA VISTA DESDE HOY.
VICTOR ARAYA L.,
MARTILLERO DE HACIENDA.

NEUMATICOS
para autos
ofrezco las mejores marcas:
"DUNLOP"
"GOODYEAR"
No hay nada que pueda superarlas.
SOLICITEN PRECIOS:
Aug. O. Böhme
Casilla 1163.—Huérfanos 710, al llegar a Claras

ADLER
Máquina de escribir
La máquina experimentada desde más de veinte años.
Unica máquina cuya alineación es inalterable.
Solicite datos:
Aug. O. Böhme
Casilla 1163.— Huérfanos 710, al llegar a Claras

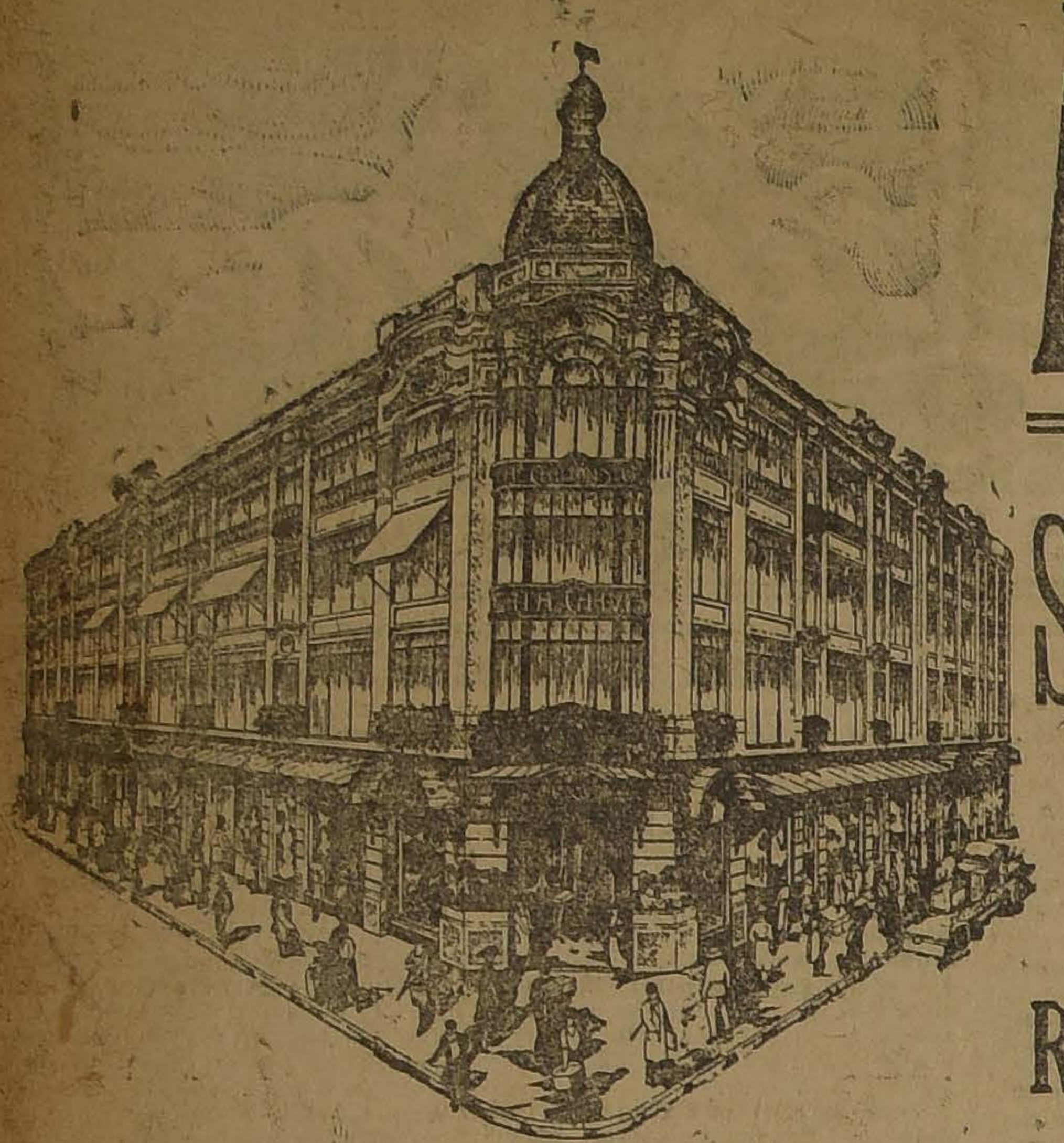

# Acontecimiento Sensacional

## SEMANA EXTRAORDINARIA DE GATH & CHAVES

## JULIO 23 AL 28

**Rebaja General de Precios en todos los Artículos Importados**

En la imposibilidad de detallar, en forma eficiente, la Mercadería que comprende esta Liquidación general, nos limitamos a anunciarla en conjunto. - Ella abarca todos los Departamentos, con la única excepción de Farmacia.

Todo el mundo sabe lo que significa un acontecimiento de esta magnitud en Gath & Chaves. - Pero no es supérfluo insistir en su ventaja para los que deseen adquirir cuanto necesiten para el vestido y confort personal y la vida del Hogar, en condiciones inmejorables de precio.

## OBSERVACIONES IMPORTANTES:

Para mayor conveniencia del público, le rogamos fijarse detenidamente en las siguientes observaciones:

Los Almacenes Gath & Chaves, durante esta semana magna y para evitar relevos de personal, cerrará de 12.30 a 2.30 P. M.

No se enviarán a domicilio mercaderías que no sean previamente pagadas en nuestros Almacenes

Rogamos a nuestros compradores llevarse personalmente, en lo posible, las Mercaderías de sus compras.

Las mercaderías que no sean pagadas en el acto de la compra, se reservarán por no más de 24 horas.

De las mercaderías de estas ventas extraordinarias no se admiten cambios ni devoluciones.

No vendemos a comerciantes, o sea: mercaderías por grandes cantidades a una sola persona.

# GATH & CHAVES LTD.

ngo 22 de Julio de 1923
LA NACION

ntiago, 22 de Julio de 1923

## FERROCARRIL SALITRERO DE TARAPACA

### CIONES Y EXPERIENCIAS

Asociación de Productores alitre ha dirigido reciente- e una nueva comunicación al erno solicitando una definiti- pronta respuesta a la soli- d de prórroga de las conce- s presentada por la Compa- del Ferrocarril Salitrero de apacá.

No es esta la primera comu- ición que, en tal sentido, di- e al Gobierno la Asociación de ductores. Ya en Noviembre 10 1921 era enviada una nota nejante. A ella siguieron otras fechas sucesivas. Con la últi- sea, en total, diez presenta- nes elevadas al Gobierno en nos de dos años, y en cada de ellas se hace valer la gra- lad y urgencia del problema a el cual se pide solución...

La cuestión, sin embargo, es iple. El actual Ministro de Fe- carriles, ingeniero señor Fran- co Mardones, la presentó cla- nente en el Senado en un dis- so preciso y conceptuoso, el al no sólo resultó útil para eciar el tema en discusión si- también para demostrar la veniencia de hacer estudiar y olver los problemas de Gobier- por Ministros que los com- ndan.

El Ferrocarril Salitrero de Ta- pacá, como lo explicó el Minis- señor Mardones, está integra- por líneas construídas según base de cuatro concesiones. La mera de esas concesiones for- la línea de Iquique a La No- y vence en 1936. La segunda, Pisagua a Negreiros, vence en 57. La tercera, expira en 1974 la cuarta tiene un plazo inde- ido.

La primera concesión — que ce en 1936 y para la cual la mpañía solicita prórroga—reu- la carga saliente, al puerto de uique, de más o menos el no- nta por ciento del tráfico de da la red. Es, por consiguien- la vía principal de todo el sis- na.

El tráfico del ferrocarril es ori- nado, casi en su totalidad, por industria salitrera y ha llegado un máximo de 1.200,000 tone- las en el año correspondiente exportación salitrera máxima. incide este máximo — dice el ñor Mardones — con la época que fueron más insistentes las clamaciones de los usuarios del rocarril por la incapacidad del smo para llevar al puerto de uique las cantidades de salitre cesarias para los embarques, que permite deducir que el ntón salitrero de Tarapacá ha- a podido satisfacer en mucha yor escala la demanda de sa- e si el ferrocarril hubiera po- lo bajarlo a puerto en mayor ntidad...."

Ha venido a comprobar estas claraciones la nota reciente de Asociación de Productores en cual se advierte que "hay cua- nta y [illegible] oficinas salitreras e efectúan sus embarques r el puerto de Iquique y que oducen 1.200 000 toneladas al o. El ferrocarril debería tar capacitado para transportar a cantidad a razón de más de n mil toneladas al mes, para e los embarques pudieran efec- arse en el tiempo en que lo ige el consumo. El ferrocarril, e la nota, no alcanza, sin em- rgo, en sus condiciones actua- , a transportar siquiera la mi- d de la producción normal de las cinas que tienen su salida a uique..." "Este caso se ha pro- cido ya, agrega la misma comu- cación, no obstante que la pro- cción del cantón salitrero de Ta- pacá se encuentra todavía dis- te de su producción normal..."

La cuestión, pues, en los tér- nos que la presentan las notas cesivas de la Asociación de Pro- ctores, no puede considerarse lo como una discusión legal re- iva a la conveniencia o no de iformar, postergar o dejar ven- r los plazos de concesión del fe- carril.

El interés fundamental que de- tener en vista el Gobierno es de la industria salitrera. No y, en toda la región servida por ferrocarril, ninguna actividad onómica comparable siquiera en portancia a la que representa industria del salitre. Aún más, no existiera el salitre no exis- ía tampoco el ferrocarril. Es lo gico, entonces, buscar una solu- ón que contemple a la vez el terés del ferrocarril y las nece- lades de los que pagan el trans- rte.

Lo único que solicita del Go- erno la industria salitrera es que ferrocarril se habilite pronto ra llevar al puerto de Iquique, un plazo oportuno, el millón doscientas mil toneladas que oducen las cuarenta y seis ofi- nas cuyos embarques se efec- an aprovechando la concesión La Noria a Iquique.

Atender a las necesidades de la dustria salitrera equivale a in- rtir más de un millón de libras el mejoramiento del ferroca- ll de salida a Iquique.

¿Quién invierte ese millón de ras? Este es todo el proble- .

Debiera invertirlo la Compañía opietaria. Pero dentro de tre- años vence la concesión de uique a La Noria, o sea, la isma línea en la cual se va a ectuar la inversión. Bien po- ía esto no ser un obstáculo, les vencido el plazo la propia mpañía tomaría en admi- stración o arrendamiento el tra- o fiscal. Sería fácil establecer sde luego un convenio en ese ntido, autorizándose la contra- ción de un empréstito con la rantía de la misma línea para nder a su mejoramiento y pro- ión de equipo. Esta sería una las formas de solución del pro- ma.

Un convenio previo sobre el ticular es indispensable por- sin la salida a Iquique, desa- rece toda razón comercial pa- mantener la explotación del to del sistema. Ello equivale a decir que, de aquí a trece años, toda la red salitrera de Tarapacá podría pasar al Estado en muy favorables condiciones. En efecto, el vencimiento de la primera concesión arrastraría en otro caso a la Compañía a deshacerse a cualquier precio de las restantes. Es facil suponer que, en esas condiciones, la Compañía no tendría interés alguno en efectuar inversiones de mejoramiento que ni siquiera alcanzaría a amortizar. Por el contrario, la experiencia ha demostrado que, en casos semejantes, ni siquiera se efectúa la conservación y renovación de los elementos en servicio más indispensables a la explotación. Atenerse sencillamente al vencimiento de las concesiones equivaldría, pues, a paralizar en breve plazo las faenas salitreras de todo el cantón de Tarapacá por insuficiencia creciente del ferrocarril que lleva esa producción a puerto.

El Gobierno y la Asociación de Productores, esta última indirectamente, concuerdan, sin embargo, con la Compañía del ferrocarril, en que la inversión necesaria para el mejoramiento de la vía y aumento de su capacidad de transporte, sólo puede quedar financiada por un aumento en las tarifas para servir el aumento de capital y por un aumento del plazo de concesión para amortizar el mismo capital. En este sentido ha sido redactado el Mensaje del Gobierno que espera su aprobación en el Congreso y que constituye así una segunda forma de resolver el problema. El Gobierno al propiciar esta solución no ha hecho sino asociarse al acuerdo anterior.

Una tercera solución sería el rescate inmediato de toda la red salitrera por el Estado. Ella tendría la ventaja, respecto de la prórroga de las concesiones, de completar la Red Norte del Estado y colocar en su extremo Norte una red comercial de explotación intensa. Pero la continuidad de explotación con el resto del sistema fiscal sólo podría establecerse rescatando la sección del Pueblo Hundido a Pintados, hoy día explotada por el Ferrocarril de Antofagasta a Bolivia. A lo dicho debería agregarse todavía el cambio de la trocha del Ferrocarril Salitrero, la cual debería angostarse a un metro para establecer la conexión necesaria con el resto de los ferrocarriles fiscales.

La explotación por el Estado de toda la zona Norte vendría a completar así un mismo recorrido fiscal para todos los transportes efectuados entre Iquique y Puerto Montt. La importancia económica, social y estratégica de este hecho no se puede despreciar. Los cargos que, con un desconocimiento completo de la realidad, se formulan todavía a la Administración de los Ferrocarriles del Estado, no tienen razón de ser, y quien los formula sólo demuestra no conocer las condiciones en que se efectúa la explotación de los ferrocarriles privados y fiscales.

Sólo una razón de incapacidad financiera fiscal podría impedir la expropiación del Ferrocarril Salitrero. Porque, si se establece como condición principal de la solución buscada que el ferrocarril sea capaz de atender el transporte oportuno de la producción salitrera, no bastará con la expropiación del ferrocarril ni menos con el vencimiento de las concesiones para que esa condición se encuentre satisfecha. Deberá, simultáneamente, adquirir el ferrocarril, electrificarlo en la bajada a Iquique, aumentar la dotación de equipo y angostar su trocha a fin de ponerlo en conexión con los demás ferrocarriles fiscales. No vayamos a caer en el error, como se ha hecho tantas veces, de adquirir el ferrocarril y entregarlo sin equipo suficiente, y con tarifas más bajas que las cobradas bajo el régimen particular, para que la Empresa de los Ferrocarriles del Estado los administre con pérdida forzosa recibiendo en seguida cargos gratuitos por una mala dirección.

El Congreso, que discute actualmente el Mensaje del Gobierno, sabrá discernir la solución más conveniente. Nosotros preferimos, en principio, la última. Pero siempre en la hipótesis de que no se niegue al Estado las ventajas que se conceden a las compañías privadas.

Sea, finalmente, cualquiera solución la que se adopte, no debe perderse de vista que el problema fundamental es el transporte de la producción salitrera al puerto de Iquique. Es el salitre el que paga el transporte y el que costeará el servicio de los capitales que se inviertan. La industria salitrera — como lo manifiesta la última nota de la Asociación de Productores — "confía en que los Poderes Públicos querrán remover las dificultades efectivas que hoy existen en el transporte del salitre de Tarapacá por insuficiencia del ferrocarril, que ha quedado atrás y no corresponde a las necesidades de la industria salitrera en esa región".

Hablamos, naturalmente, desde el punto de vista de una situación ya producida. En realidad, y esto es preciso que alguna vez se diga, tal situación no debió producirse. La ley de Policía de Ferrocarriles dictada en 1862, obliga a cualquiera Empresa "a mantener en buen estado de servicio la vía del camino y sus dependencias, de manera que la circulación sea fácil y segura..." Y a "proveerla de todos los elementos necesarios para hacer el servicio de transporte en proporción a la actividad ordinaria de las comunicaciones entre los diversos pueblos que ligare". Ella además faculta al Presidente de la República y aún al Intendente respectivo para adoptar medidas conducentes a ese objeto.

El Gobierno debe aprovechar esta experiencia. Lo natural es que cualquiera Empresa, al acercarse el término de sus concesiones, deje de renovar sus bienes y de mantener la eficiencia de los servicios. Pero es lo lógico también que los Gobiernos intervengan para evitar que la eficiencia de un ferrocarril desaparezca con el término de las concesiones. Para ello basta obligar a los ferrocarriles a invertir anualmente—como lo hace hoy la Empresa de los Ferrocarriles del Estado — una cuota de renovación compensadora de la depreciación de valores reales de la vía, el equipo y las instalaciones. Si esa cuota no se invierte, ella pasa a integrar un Fondo de Renovación el cual, al vencimiento de la concesión, debe pasar también al Estado.

Esta falta de control de parte del Gobierno ha permitido a la Empresa aprovechar los grandes beneficios que le ha reportado el desarrollo creciente de la exportación salitrera sin aumentar al mismo tiempo, y en igual proporción, los medios de porteo que las necesidades de la industria venían exigiendo. Hoy paga el país y la propia industria las consecuencias de esta falta de acción gubernativa para hacer cumplir las leyes y para prever el desarrollo de las actividades nacionales.

Si usted quiere sentir la misma dulce felicidad que esta dama, no tiene más que concurrir a "LA ISLEÑA" o "EL NEGRO BUENO" de Ramis Clar. Estas casas son el complemento principal del éxito de toda reunión social.

AHUMADA 272.—CASILLA 2298.— TELEFONO 3759

FUNDO
VENDO

EN PARRAL:

283 hectáreas totalmente regadas; suelos de muy buena clase, profundos. Se produce muy bien el trigo, cebada, chacarería en general y muy pastosos. 21 cuadras de viña Burdeos y Semillón, en plena producción y 6 cuadras viña nueva del país. 6,000 arrobas de vasija (fudres, lagares, pipas, barriles, etc.) y todos los útiles para bodegas de vinos. Bien cerrado y apotrerado. Agua: 30 regadores del río Longaví. Buena casa de habitación nueva. Espléndida bodega con capacidad para 6,000 arrobas de vino. Buenos galpones de lechería, varias posesiones de inquilinos.

Deuda Banco Hipotecario.—

PRECIO: $ 450,000.

Carlos Ossandón B.
BANDERA 168

LABORATORIO CLINICO
DEL
Dr. Leonidas Corona T.
SANTIAGO
Delicias 868.—Teléfono 2483
Reacción Wasserman. Sección de Química. Sección de Bacteriología.
AUTOVACUNAS

PERFUMERIA
POUDRE DE RIZ DELICIOSO E IMPALPABLE

POLVOS DE ARROZ
JUVENTUD Y HERMOSURA OB- TENDRA USANDO
JUANA DE ARCO
En venta en la Droguería UABE y demás farmacias.

OFICINA TECNICA DE INGENIERIA
RAFAEL TORREBLANCA
INGENIERO - JEFE
Se encarga de todo trabajo de ingeniería y estudio y organización de cualquier negocio de esta naturaleza.
Cuenta con ingenieros y técnicos especialistas en los ramos de electricidad, minas, arquitectura, concreto armado, regadío, obras marítimas, ferrocarriles, agricultura e industrias.
Galería Alessandri Núm. 30 - Casilla 3952 - Teléfono 1349

Domingo 22 de Julio de

## JUNTA CENTRAL RADICAL

(Versión oficial)

Presidida por el señor Guillermo barca H., celebró ayer sesión Junta Central Radical. Asistie- n los señores Luis Aguirre C., dro Aguirre Cerda, Leonidas nderas, Julio C. Barrenechea, sé M. Binimelis, Héctor Boccar- Antonio Braga, Julio Bustos, ctor R. Celis, Pedro Daza, Pau- o Díaz, Domingo Durán, Exequiel rnández, Eduardo Grez P., Ma- el Guzmán M., Oscar Iribarren, njamín Jiménez, Ernesto Ma- mbio, Evaristo Molina A., Eva- to Molina H., Rómulo Peña, Eu- gio Rojas M., Alejandro Rosse- , Luis Salas R., Sebastián San- ndreu, Rafael Torreblanca, Agus- Virgilio, Napoleón Zúñiga, Li- ndro Anguita, Arturo Barrientos, bén Bustos, Arcadio Meza, Vi- bo Osorio, Alberto Rosselot, ófilo Ruiz, Mardoqueo Yáñez, río Salazar, el secretario señor Barraza y el prosecretario, se- r Jorge Brañes D.

**Delegado por Linares**

De acuerdo con el estudio hecho r la Mesa Directiva respecto de elección de delegado por Lina- s, la Junta aprobó la elección de n José M. Ponce, como delegado r la provincia de Linares.

**Club Radical**

Por unanimidad se acordó ele- r a $ 500 la cuota con la que Junta contribuye al pago de rendamiento del local del Club adical.

**ección de candidato a Senador por Santiago**

Se dió cuenta que con el cóm- puto hecho por secreta formidad a las actas las asambleas de San M licura, San Antonio, M calán, San Bernardo, L videncia, Cisterna, Peña lagante, Puente Alto, Ñuñoa, Renca, Maipú, Q mal, Yungay, El Monte, sé, Colina, Santiago, arro guiente resultado:

Por don Víctor R. Celi cientos once votos; y

Por don Luis Salas R., tos sesenta y cuatro votos.

Se dió por aprobada miento tácito la elección Víctor R. Celis, como can Senador por Santiago.

**Diario radical**

Se nombró a los señores gio Medina, Guillermo Lab Pedro Aguirre Cerda, A Rosselot, Víctor R. Celis, González, Santiago Laba nuel Guzmán M., Arcadi Francisco Jonquera y Julio rrenechea, para que forme rectorio provisional encarg la formación del diario ra

**Trata de blancas**

Se aprobó por unanim proyecto sobre trata de blan sentado por el señor Julio H. se acordó remitirlo al Parlamentario del partido, que éste, introduciendo dificaciones que estime opo lo presente a la considera la Cámara.

Por haber llegado la hora vantó la sesión.

---

PLATANOS

SOCIEDAD IMPORTADORA DE FRUTAS TROPICALES

EDMUNDO ADRIASOLA Y CIA.

21 de Mayo 849

FRENTE MERCADO CENTRAL

---

### CTIVIDADES DEMOCRATAS EN TALCA

Nuestro Corresponsal nos envía siguiente:

"Talca.— "La Nación". — El mingo 29 deberá reunirse en es- ciudad la Convención Provin- l del Partido Demócrata, cuyo eto principal es unificar las fuer del Partido de la provincia pa- afrontar la próxima lucha ctoral. En algunos círculos de- cratas de Talca se cree que pro- lemente se postergue esta reun n hasta una fecha próxima, por- , varios miembros del Comité ganizador de la Convención han víctimas de la epidemia rei- te de la grippe, y esto ha obli- o al citado Comité a un invo- tario receso.

El Domingo próximo la Agrupa- n Demócrata de Talca celebra una gran reunión para tomar ocimiento de una nota que le dirigido la Asamblea Liberal de lina, comunicando la proclama- n del señor don Armando Jara- lo Valderrama como candidato Senador por Talca y solicitando concurso del Partido Demócrata favor de dicha candidatura.

Dado el prestigio y simpatías de e goza el señor Jaramillo en los mentos aliancistas, especialmen- en la colectividad demócrata, se e que la resolución de la Agru- ción de Talca será favorable a la tición de la Asamblea Liberal de lina.

### ARTIDO LIBERAL DOCTRINARIO

**ANDIDATURA RAMIREZ FRIAS** (Versión Oficial).— "El Comité e dirige los trabajos de la candi- tura de don Tomás Ramírez Frías, ntro de la Asamblea Liberal Alian- sta, se reunió ayer en el Club Li- ral, y dejó organizada la secreta- a de esta candidatura, la que fun- nará en dicho local, todos los días 6 a 7 P. M.

"El Comité ruega a los miembros la Asamblea que simpaticen con ta candidatura que se apresuren a sar por el Club a firmar la pre- ntación a la Asamblea y el regis- o especial de adherentes que se ha ierto.

"Nos hacemos un deber en des- entir las versiones que han cir- lado últimamente sobre posibles icaciones del señor Ramírez Frías mo candidato a Senador o Diputa- en otras localidades.

### ARTIDO LIBERAL DEMOCRATICO ALIANCISTA

**CENTRO JULIO PRADO AMOR. (Segunda Comuna).** — El Miér- es 25 del corriente tendrá lugar sesión inaugural de este Centro lítico, a cuyo acto se ha invita- especialmente al Directorio del ntro de Propaganda Matriz y a tinguidas personalidades del Par- o.

Mueble

"COLON

66-BANDERA

La reunión se efectuará [illegible] cal ubicado en Baquedano [illegible] a las 9.30 de la noche.

### PARTIDO RADICA

**CENTRO RADICAL JUVENIL DE YUNGAY.** — Se ha [illegible] hoy a las 10 A. M. en [illegible] de sesiones, calle de [illegible] Se tratarán los siguientes tos de la tabla:

1.o Renuncia del presidente rario; 2.o Admisión de nuevos cios, y 3.o Actuación política miembro.

**CENTRO DE PROPAGANDA DICAL DE LA SEGUNDA NA.** — (Citación oficial). — citado a los radicales de la da Comuna a junta general dinaria para hoy Domingo 4 P. M., en [illegible] ción: San Pablo 3073 [illegible]

**ASAMBLEA RADICAL DE GAY.** — Se ha citado a [illegible] titución política a [illegible] Domingo a las 4 P. M. en [illegible] 4087.

**CLUB RADICAL DE LA COMUNA: Manifestación a Luis A. Castillo.**— Con motivo su viaje a Europa, en comisión Gobierno, numerosos amigos señor Castillo se reunieron en

VAN DYCK
$.40
SPECIAL CIGARETTE

Mueblería "La Argentina"

220 - BANDERA - 220. — SANTIAGO

JOSE GURFINKEL

GRAN SURTIDO DE MUEBLES DE TODOS ESTILOS

FABRICA: CHILOE 1367 AL 1375

A precios más bajos que en todas las Mueblerías. Antes de hacer sus compras CONSULTE MIS PRECIOS.

TOSES REBELDES

GUAYACOLINA

LABORATORIO CHILE -:- Santiago

Radioteléfono Francés "ALOUETTE"

PREMIADO EN LA EXPOSICION DE PARIS

El mejor detector de galena llegado al país. Funciona sin pilas ni acumuladores y sin gasto alguno. Fonos "Torre Eiffel" 2,000 olms. Ventas al contado y con facilidades de pago.

L. SANSOT & CO. — Importadores

SANTO DOMINGO 1080 — SANTIAGO

JABON DE MARSELLA

72% de aceite, extra blanco y extra puro, sin [illegible] especial para curtiembres y fábricas de jabones finos, [illegible] de recibir y ofrecen

L. SANSOT & CO. — Importadores

Santo Domingo 1080 — Casilla 1646 — TELEFONO

SANTIAGO

MISHKIN
MAC-CORMACK
GALLI-CURCI
MISHKIN
ZANELLI

Año tras año, LA VICTROLA, continúa ocupando el puesto de honor en el mundo grupo de ARTISTAS que confían su reputación a ella continúan incluyendo a los que pos artístico en cada época.

Los grandes artistas sencillamente dan voz a los pensamientos de todos los famosos ticio de todos los que deseen lo mejor en música.

Y quienes, en verdad, pueden recomendar mejor que los mismos artistas que a diari enorme placer a sus oyentes en la OPERA y en las Salas de Concierto, y que prueban su s año a millones de seres en el hogar, en los

Discos VICTO

Estos hechos no deben pasar desapercibidos por usted, y justificarán su elección cua compra escogiendo la VICTROLA Y LOS DISCOS "VICTOR".

Usted puede hacerse de una Victrola sin esperar. Las ofrecemos con buenas facilidades de pago, si desea. Visítenos y le haremos oír algunos discos Víctor de su gusto o sírvase avisarnos y le enviaremos a nuestro agente a su hogar sin compromiso.

Comerciantes, VICTOR al por Mayor y Menor:

CURPHEY y Cía. Ltda.

SANTIAGO, Ahumada esq. Agustinas

VALPARAISO, Esmeralda 99

VICTROLA

ESMALTES

# ESMALTE INGLES

ESPECIALMENTE PREPARADO PARA USOS DOMESTICOS

Instrucciones para el uso.
Cuídese que la obra sea limpia y seca antes de aplicar el Esmalte.
Mézclese bien antes de usarlo.
Aplíquese el Esmalte con una brocha suave y limpia.
Téngase siempre la lata muy bien tapada cuando no está en uso.
Cuando se da dos capas, quítese el brillo de la primera con papel de lija, antes de aplicarse la segunda.
REXOL
MARCA REGISTRADA
EL REY DE LOS ESMALTES
Instructions for use.
Take care that the work is clean and dry before applying the enamel.
Stir well before using.
Apply the Enamel with a soft clean brush.
Keep the tin tightly closed when not in use.
When applying two coats, remove the gloss from the first with glass paper before applying the second.
EN TODOS LOS COLORES
WHC
& CLARK

WILKINSON, HEYWOOD & CLARK., Ltda. :: LONDRES
(ESTABLECIDA - 1770)
Representantes Generales: LAVERICK & BERK

ENAMELS

lub Radical de la 1.a Comuna ofrecieron una hermosa des- a, consistente en una comida cual concurrieron numerosas nas,

ció la manifestación el señor Arce French en términos cari- y encomiásticos para el feste- según se verá en el discurso parece en otras columnas.

señor Castillo contestó muy sionado, agradeciendo la aten- de sus amigos.

tre otros hicieron uso de la ra los señores Víctor R. Celis Domingo A. Garfias, Pedro o y Humberto Mardones.

**AMBLEA RADICAL DE PRO- NCIA** — Esta Asamblea en se- de 19 del actual, acordó lo si- te:

Mandar una nota de agradeci- tos a la Junta Central por los s conceptos emitidos por el ado y tesorero de dicha Junta, forma correcta que dió cmu- ento al reglamento y desarro- la votación interna del Do- último.

Mandar una nota de felicita- al señor D. Víctor R. Celis M., u proclamación como candidato ador por Santiago.

Declarar públicamente y po- n conocimiento de la Junta Cen- y de la Asamblea Radical de ago, que en la actual Municipa- de Providencia no hay ningún or ni empleado afiliado en las del Partido.

Comisionar al asambleista don Luis Salinas C., para que re- nte a esta Asamblea en la que- que se sigue por defraudación ndos municipales.

Convocar a una reunión de ve- para preparar los trabajos elec- es de una lista de cinco perso- dignas y honorables para que esenten como candidatos a mu- ales en el próximo período.

## TIDO LIBERAL-DEMOCRATICO

**NTRO DE PROPAGANDA LI- AL DEMOCRATICO.** — De or- del presidente, señor Homero rrez Vergara, se cita a este ro a sesión para el Jueves 26, presente, a las 6 P. M., en Com- 1238.

## PARTIDO DEMOCRATA

**AS ELECCIONES DE HOY EN CENTRO DEMOCRATA. — La ción será de 10 a 4 P. M.** — Domingo tendrá lugar la vota- reglamentaria para elegir mesa tiva del Centro Demócrata. Las encias producidas a raíz de la a elección del Domingo 8 de los entes, que provocó la renuncia Directorio recién elegido, ha ve- a dar interés en el Partido a la ción que hoy realizarán los miembros del Centro de Propaganda para elegir mesa directiva.

Una de las listas, que lleva la corriente joven, lleva como candidato a la presidencia de la institución al señor Serafín Soto y a la vice-presidencia, al señor Andrés Aguayo.

Las comisiones receptoras de sufragios, son las siguientes:

Por la mañana, señores: José Sáez, Juan Uribe y Salvador Sakel.

Por la tarde: señores: Orlando Meza, Ernesto Navarro y Carlos Cuevas.

Comisión Fiscalizadora, señores: Guillermo Izquierdo, Joaquín Olaya, Ismael Gamboa, Cruz Valderrama, Francisco Alviar Gómez.

Los señores Izquierdo (secretario del Directorio saliente), y el señor Cuevas (tesorero), atenderán a los socios, de preferencia en la mañana.

**CENTRO GUERRILLEROS DE LA DEMOCRACIA. — (Versión oficial).** — En la sesión ordinaria celebrada el Domingo 15 del actual, bajo la presidencia accidental del señor Moreno, y con asistencia de gran número de asambleistas, se tomaron, entre otros, los siguientes acuerdos:

1.o Que la Comisión de Asistencia Social del Centro, atienda, con los fondos, que para este objeto cuenta, a los correligionarios que actualmente se encuentren enfermos.

2.o Se comisionó al señor Eyzaguirre, para que gestione cuanto antes, la personería jurídica para este Centro; y

3.o Citar nuevamente para el Domingo 29 del actual, a los socios de este Centro, para una gran asamblea que se celebrará ese día.

**EN EL CENTRO DE PROPAGANDA DE LA JUVENTUD DEMOCRATA DE CHILLAN. — Inauguración de su local social.** — Recientemente se ha verificado en Chillán la inauguración del local del Centro de la Juventud Demócrata, con una velada cultural.

En este acto que logró congregar numerosa asistencia, pronunciaron entusiastas discursos los señores Guillermo Flores G., presidente del Centro; Isaías Muñoz, Fortunato Noretti Carrasco y otros oradores de la juventud demócrata, que fueron muy aplaudidos.

Durante la inauguración del Club se hicieron cariñosas manifestaciones a leaders del Partido, especialmente al diputado don Juan Pradenas Muñoz, por quien se lanzaron repetidas aclamaciones.

En el nuevo local social del Centro Juventud Demócrata la institución se propone llevar a cabo periódicas reuniones culturales, conferencias y actos recreativos, en pro de la propaganda demócrata en general y del II Congreso Cultural y Social de la Juventud del Partido.

La dirección postal de la corporación es Arauco 878, Chillán, donde atenderá las comunicaciones de las instituciones hermanas del país.

**CANDIDATURAS LUIS CORREA RAMIREZ, JUAN PRADENAS MUÑOZ; MUNICIPAL JULIO E. RAMIREZ.** — Los demócratas de la 2.a Comuna citan a los socios del Centro Social Demócrata "20 de Noviembre" y demócratas en general a una conferencia que, dictarán los candidatos a senador y diputado señores Luis Correa Ramírez y Juan Pradenas Muñoz, el 20 delpresente a las 9 P. M.

Ruégase encarecidamente la asistencia, dada la importancia de las materias que se tratarán en dichas conferencias.

**COMITE PRO-CANDIDATURA A DIPUTADO POR SAN FERNANDO DEL Sr. FIDEL 2.o ESTAY.** — El Domingo 15 de Julio, en el Teatro Municipal de San Fernando, y ante una enorme concurrencia de correligionarios y adherentes, se efectuó la proclamación del señor Fidel 2.o Estay como candidato a Diputado en la lucha interna de esta Agrupación.

Hablaron, el señor Pedro Muñoz y don Gaspar Baleffet y don Fidel 2.o Estay.

Cerró esta manifestación el señor Guillermo Díaz, pidiendo a los correligionarios energía y entusiasmo para asegurar la elección del señor Estay.

Se leyeron, finalmente, telegramas de excusas de los Diputados señores: Manuel Navarrete y Luis Correa Ramírez, a quienes por inconvenientes de última hora no les fué posible asistir a este acto.

**AGRUPACION DEMOCRATA DE SANTIAGO.** — Para el Miércoles próximo, a las 9 P. M., se ha citado nuevamente a la asamblea de esta Agrupación, con el objeto de dar término al debate relacionado con la Convención Provincial y proceder a votar las indicaciones presentadas en la sesión anterior, por los señores Luis A. Mardones, que pide la realización de una nueva Convención Provincial; y la otra del señor Santiago 2.o Wilson, que aboga porque se aprueben los acuerdos tomados en la Convención del 8 del presente mes, por estimar que dichos acuerdos, junto con ser convenientes para el partido, han sido tomados en forma reglamentaria.

Mañana Lunes, de 6 y media a 8 P. M., le corresponde celebrar sesión a la comisión revisora de los registros y de 9 a 11 P. M., celebrará sesión extraordinaria el Directorio Departamental, con el objeto de tratar lo relacionado con el local de la Agrupación y otros asuntos de interés general para el partido.

**CUENTA DE LA LABOR DESARROLLADA POR LA REPRESENTACION PARLAMENTARIA Y MUNICIPAL DEMOCRATA POR SANTIAGO.**—De conformidad con un acuerdo anterior de la asamblea, el Domingo 29 del presente, deberán dar cuenta detallada de su labor, en un teatro de la capital, los miembros de la actual representación parlamentaria y municipal demócrata por Santiago.

A juzgar por el justificado interés que tienen todos los miembros de la Agrupación de Santiago por concurrir a oír la cuenta de sus representantes, el acto cívico del Domingo próximo, promete asumir grandes proporciones.

**COMITE CENTRAL PRO CANDIDATURAS ZENON TORREALBA, VICENTE ADRIAN Y LUIS TORRES LUCERO.**—En la sesión celebrada anoche por este Comité Central, entre otros, se tomaron los siguientes acuerdos:

Protestar enérgicamente del tentado criminal de que se hizo víctima al inspector de la Municipalidad don David Aros, comisionándose al señor Justo P. Valderrama, para que lo visite a nombre del Comité Central.

Hacerles presente a los miembros del Club "Isaías González" que pertenezcan igualmente al Centro Demócrata la conveniencia de que se abstengan de tomar parte en la elección del Directorio, que se efectuará hoy Domingo, a fin de contribuir al éxito de la lista juvenil.

Autorizar a la mesa directiva para que conteste agradeciendo las numreosas y expontáneas adhesiones de miembros antiguos y prestigiosos de la Agrupación, recibidas durante la última semana, tanto por los comitees comunales como por el Comité Central.

Pedir a todos los miembros de la Agrupación de Santiago y Departamentales, especialmente a aquellos que acostumbran discernir desapasionadamente su voto en las luchas internas, que concurran el Domingo próximo, a oír la cuenta que deberán dar de su labor, los miembros de la actual representación parlamentaria y municipal demócrata por Santiago, a fin de poder premiar en la lucha interna próxima, a los representantes que hayan demostrado mayor capacidad, abnegación y entusiasmo en el desempeño de sus puestos.

Dejar constancia de los justicieros e imparciales conceptos emitidos en favor de la actuación doctrinaria, política y social de don Zenón Torrealba, por el senador don Ricardo Valdés, en la silueta de este aguerrido e incansable luchador demócrata, publicada el Domingo 15 del presente en "El Mercurio", y

Recomendar a todos los adherentes su asistencia a la asamblea extraordinaria que celebrará la Agrupación Demócrata, el Miércoles próximo.

**Secretaría General.**—En San Pablo 1191, se reunen diariamente, de 6 a 10 P. M., tanto los miembros del Directorio del Club "Isaías González", como los demás miembros designados para asesorar a la secretaría general en los trabajos que se realizan actualmente en favor de las candidaturas Torrealba, Adrián y Torres Lucero.

**Comitees Comunales.**—Para hoy Domingo, a las 2, 3, 3 y media y 4 P. M., están citados a importantes reuniones, en los locales ya conocidos los miembros de los comitées de propaganda designados por el Club "Isaías González" en Las Condes, Quilicura, San Miguel, Renca, Población Santa Rosa y 3.a comuna.

**CANDIDATURAS, SENADOR LUIS CORREA RAMIREZ, DIPUTADO JUAN PRADENAS MUÑOZ Y MUNICIPALES LUIS A. MUÑOZ Y JULIO E. RAMIREZ. — Comité Central.**—Los miembros que componen este Comité se reunirán mañana Lunes, a las 6.30 de la tarde en el Centro "La Reforma", calle San Diego N.o 224, con el objeto de resolver varios asuntos de suma importancia, por lo que se ruega a los directores la más puntual asistencia.

Se avisa a los adherentes que estén atrasados en el pago de sus cuotas en la Agrupación de Santiago, pasen a dejar su carnet a Delicias 522.

**4.a Comuna.**—Cítase a los señores: Alamiro Alliendes, Juan M. Contreras, Arturo Valdés, Domingo Arriagada, Víctor Correa, Luis Tudesca, Manuel Estay Torres, Luis Vélez, Carlos Yáñez, Félix Miranda, Juan B. Soto, Pedro Núñez, Enrique Peterson, Carlos Guerrero, Víctor Pinto, David Escobar, Carlos Larraín, Manuel Guzmán, Juan Arriagada, Juan Andrés Rojas, Dionisio Ormazábal, Alejandro Barañao, Ramón López, Elías Barañao, Juan B. Huerta, Emilio Pareto, Pascual Mancini, Carlos Lacourt, Gaspar Baloffet, Ceferino Carreño, Pedro Contreras Arias, Tulio Sepúlveda, José Miguel Araneda, Carlos Arancibia, Carlos Arturo Morales, León Olivares, Eduardo Morales, Carlos Valladares, Julio Achurra, Ventura Carreño, Rafael Lorca y demás adherentes de esta Comuna a la reunión que se celebrará en el Centro Blanco Encalada, Avenida Blanco Encalada esquina B. Guerrero, a las 10.30 de la mañana, con el objeto de preparar el programa de propaganda en la Comuna.

**5.a Comuna.**—Cítase a este Comité, a las 3 de la tarde, con el objeto de tratar asuntos de suma importancia en la secretaría, Echazarreta 632, recomendándose la asistencia a todos los adherentes de esta Comuna.

**7.a Comuna.**—Los adherentes de esta Comuna se reunirán hoy, a las 10 de la mañana en el Centro "La Reforma", San Diego 224, con el objeto de nombrar las comisiones de propaganda para las poblaciones de que se compone esta Comuna, recomendándose la asistencia a los señores: Máximo Bravo, Aniceto Sánche, Pedro Armijo, Roberto Cáceres, Patricio Gómez, Nicomedes Cisternas, Arturo Retamales, Eduardo Carvacho, Exequiel Bustamante, Manuel Cisternas, Felipe Contreras, Luis Gutiérrez, José A. Guerrero, Joaquín Jelvez, Pedro Lamazué, Agustín Molina, Juan B. Novella, Eugenio Olivares, Rómulo Reyes, Víctor M. Riveros, Osvaldo San Martín, Nicolás Herreros, Guillermo Varela y demás adherentes de esta Comuna.

**Quilicura.**—En vista de la ausencia del diputado don Juan Pradenas Muñoz, se suspende la asamblea que se había anunciado para mañana Lunes, fijándose oportunamente la fecha en que se efectuará.

**CENTRO DEMOCRATA LA REFORMA.** — De orden del señor presidente se cita a sesión extraordinaria de Directorio para hoy Domingo 22 a las 9 y media de la mañana.

**CADIDATURAS RETAMALES Y GUERRERO.** — El Comité Central que auspicia los trabajos electorales en favor de estas candidaturas, recomienda a sus adherentes concurran hoy Domingo a las 3 P. M., a San Eugenio 1940, donde se llevará a efecto la proclamación de nuestros candidatos

**PARTIDO DEMOCRATA, COMUNA DE RENCA.** — Se ha citado para hoy a las tres de la tarde a asamblea general a los demócratas de Renca, en la población Balmaceda.

**COMITE CENTRAL PRO-CANDIDATURA A MUNICIPAL EULOGIO MOLINA.** —Circula la siguiente invitación:

"José Dimenstein, saluda atentamente al señor don... y tiene el agrado de invitarlo a un lunch que dará en honor del candidato a municipal del Partido Demócrata don Eulogio Molina.

La manifestación se llevará a efecto el Domingo 22 a las 3 P. M. en San Diego 1065.

Le agradeceré su asistencia".

**CENTRO DE PROPAGANDA DEMOCRATA FRANCISCO GALLEGUILLOS LORCA.** — Hoy Domingo 22, definitivamente, aunque llueva, se efectuará, de 9 A. M. a 5 P. M., la elección del Directorio del Centro.

Podrán votar en esta elección todas las personas inscritas en los registros de la institución, previo pago de la cuota mínima de un peso.

A las 8 P. M. se efectuará la asamblea para la proclamación del Directorio elegido.

Local social: San Pablo 1771.

**COMITE PRO-CANDIDATURA A MUNICIPAL JULIO ABARCA M.** —Se ha citado a reunión general para hoy Domingo a las 10 de la mañana en el local del Centro La Igualdad: Santa Rosa 280.

**CENTRO DEMOCRATA JUAN RAFAEL ALLENDE, LO NEGRETE.** — Se ha citado a asamblea general para hoy Domingo a las 2 y media P. M. en el salón Luis 2.o Jonhson 2657.

Se ruega y encarece la asistencia por haber varios proyectos urgentes que resolver.

**COMITE PRO-REELECCION A MUNICIPAL BERNARDO QUIROGA.** — Se ha citado a asamblea general para hoy Domingo 22 a las 3 1|2 P. M. en el local del Centro Guerrilleros.

También se ha citado el Directorio provisorio del Club Francisco J. Lira para las 2 1|2 P. M. de hoy en el mismo local.

**COMITE PRO-REELECCION A MUNICIPAL BERNARDO QUIROGA 7.a y 8.a COMUNA.** — Se ha pedido a los adherentes de las 7.a y 8.a Comunas, la asistencia hoy Domingo 22 en el Centro Guerrilleros, calle Eleuterio Ramírez 737.

**CENTRO DE PROPAGANDA DEMOCRATA (COMUNA DE YUNGAY).** — Se ha citado a sesión de junta general para hoy a las 9.30 A. M. en punto, en la secretaría.

**CENTRO FRANCISCO BILBAO. —Candidatura a municipal Romelio Román.** — Para hoy Domingo, a las 4 1|2 P. M., están citados a asamblea ordinaria en el carácter de recomendada los miembros de este Centro y adherentes a la candidatura a municipal Romelio Román.

**PARTIDO DEMOCRATA DE PROVIDENCIA.** — Se ha citado a asamblea ordinaria para hoy Domingo, a las 4 P. M.

---

## EL BANQUETE DE ANOCHE EN HONOR DEL EX-PRESIDENTE Y DEL ACTUAL DEL CENTRO LIBERAL DOCTRINARIO

LOS FESTEJADOS RODEADOS DE UN GRUPO DE ASISTENTES A LA MANIFESTACION

Como se había anunciado anoche se verificó en el Restaurant Santiago la manifestación que un grupo de amigos y correligionarios del Centro Liberal ofrecían a los señores Manuel Merino Esquivel, Presidente del Centro y a don Osvaldo Fuenzalida Correa, ex-presidente del mismo.

Ofreció la manifestación en un conceptuoso discurso el diputado por Carelmapu señor don Ernesto Escobar, contestando los festejados señores Merino y Fuenzalida.

Hablaron además los señores Greek y el diputado por La Laja señor José Maza.

Entre los asistentes pudimos anotar a los señores diputados Ernesto Escobar y José Maza, Francisco León de la Barra, Jorge Solis de Ovando, Humberto Yáñez V., Julio Fallet, Alberto Ibarra, Ricardo Oportot, Raimundo de la Cruz, Carlos Soffia, Eugenio Fallet, Julio Coon Escobar, Alberto Lezaeta, Germán Venegas, Manuel Jara Cristi, Víctor Acevedo, Raúl Navarrete, Carlos Alarcón, Angel Cruchaga Santa María, Hernán Solar Aspillaga, Carlos Cruz Santa María, Pedro Letelier Egdar, Ricardo Millán Iriarte, Osvaldo Marín, Bernardo Rojas Claro, Agusto Santander, Oscar Sanfuentes Abasolo, Víctor Valdés Alfonso, Alejandro Grek Cross, Luis Merino Esquivel, Jorge Walton, Ernesto Merino Segura, Raúl Gabler, Vivente Real, Alejandro Ríos, Juan Zamorano Labbé y Nátoli de Spertinga.

Adhirieron los Sres. Luis de Porto Seguro, Tomás Ramírez Frías Agustín Barros Jarpa, Humberto Videla Jara, Jorge Labarca Moreno, Guillermo Echazú, Guillermo Canales, Guillermo Donoso, Virgilio Opazo, y Julio Zúñiga.

### RECUERDO DE DON GUILLERMO RIVERA

En el curso del banquete se hizo un amable recuerdo del Senador por Valparaíso, señor don Guillermo Rivera, acordando los comensales enviarle el siguiente telegrama:

Señor Guillermo Rivera.—Valparaíso.—Los firmantes, miembros del Centro Liberal de Santiago, reunidos festejando a su presidente, lo recuerdan y simpatizan con su candidatura senatorial por Valparaíso.—Firmados: Manuel Merino Esquivel.—Osvaldo Fuenzalida. —Jorge Walton.—Ernesto Escobar. —Raúl Gabler Herrera.—Julio Fallet.—Luis Merino Esquivel.—Arturo Munich.—Francisco León de la Barra.—Carlos Soffia S.—Natoli D'Sperlinga. — Alejandro Abascal Brunett.—Ricardo Oportot. — Raúl Navarrete.—Francisco del Real.— Alberto Labarca y Francisco Ramdhorb.

---

**ENFERMEDADES OCASIONADAS POR EL MAL FUNCIONAMIENTO DEL TUBO DIGESTIVO**

Los trastornos que se producen por enfermedades, dolor de cabeza casi continuo, falta de apetito, asco por los alimentos, falta de sueño, inaptitud para el trabajo, irritabilidad del carácter, lengua sucia, abdómen mateorizado, mal olor del aliento, etc., tienen por origen el ESTREÑIMIENTO que es la base de estos trastornos, y que desaparecen con sólo tratar la causa. Una o dos píldoras de CASCARINE LEPRINCE en la comida, bastan para conseguir este resultado.

# LA INFLUENZA

Hoy más que nunca, es un verdadero azote de todos los pueblos; pero el intelectual moderno sabe bien que es debida a un bacilo específico, y que debe combatirse ésta, lo propio que todas las enfermedades, por los medios adecuados que enseñan de consuno la Higiene Terapéutica, y que todos los facultativos aconsejan y prescriben.

Así, pues, en un caso dado, debe usarse inmediatamente el remedio más eficaz conocido: las Tabletas de "FENASPIRINA" o sean las Tabletas Bayer de Aspirina y Fenacetina, para bajar la temperatura, para restablecer la circulación normal de la sangre y para suprimir los dolores, siguiendo así el camino más breve para el pronto restablecimiento del individuo que sufre la Influenza.

## Libros nuevos

Gómez de la Mata: **Las Esfinges.**
Pérez Galdós: **Arte y crítica.**
Unamuno: **Paz en la guerra.**
Beccari: **Vida virgen,** la novela del Gran Chaco.
Orczy: **Amador de los Dioses.**
Maryan: **La sobrina del vizconde.**
Pérez Zúñiga: **La familia de Noé**
Ricardo León: **Humos de rey.**
Becquer: **Páginas desconocidas.**
Rómulo M. de Mora : **Los Cauces,** novela de vida norteamericana.
Boylesve: **Le meilleur ami.**
Dorgeles: **Le reveil des morts.**
Moreuse: **La science mysterieuse des Pharaons.**
D'Annunzio: **Nocturne.**
Bordeaux: **Yamilés sous les cèdres.**
Bordeaux: **Amours du temps passé.**
Delly: **Le fruit mur.**
Prevost: **L'Art d'apprendre.**
Gasquet: **Une fille de Saint Francois.**

LA ANTIGUA LIBRERIA

Casilla 1425.—Ahumada 355

INGENIERO ALEMAN

de Puentes, Caminos y Canales, especialista en Construcción de Ferrocarriles, con largas experiencias, desea empleo. Dirigirse a

**Ingeniero EDMUND WEBER**
**Nierstainerstrasse 1.**
FRANKFURT-MAIN (Alemania)

## ATENCION

El criadero de árboles de espina Maipo, ofrece por grandes y pequeñas partidas en todos portes y variedades, a precios muy ventajosos.

Naranjos y limoneros injertados, garantidos, frutales. Dirija sus pedidos directamente al propietario, que obtendrá gran economía, seriedad y puntualidad en el envío.

Dirección postal:

**Aurelio Barrientos**

BUIN A MAIPO

**Hombre, Que Agradable!**

Una Crema Sanativa
**Mentholatum**
Indispensable en el hogar

Usado en forma de masaje, calma y refresca el cutis después de razurarse, dejándolo terso y suave. Sana las irritaciones, cicatriza las cortaduras, elimina los granos y el peligro de infecciones.

Recomendado y prescrito por eminencias médicas para catarro, dolor de cabeza, neuralgia, picaduras, contusiones, cortaduras, quemaduras, eczema, etc.

De venta en sus tres envases originales en todas las boticas y droguerías.

Unicos fabricantes
THE MENTHOLATUM CO.
Buffalo, N. Y., E. U. A.

# ARTUCHOS CARGADOS

MARCA "ARROW"

Calibre 12 - Munición, Núm. 7 y 7½

REALIZAN UNA PARTIDA

# VILLIAMSON & COMPANIA

BANDERA ESQUINA CATEDRAL

J-22

DONACION VOLUNTARIA

## De la "Liga Protectora de Estudiantes Primarios"

**¡SALVEMOS A LOS NIÑOS DEL RAQUITISMO Y LA TUBERCULOSIS!**

**Para auxiliar a ciento cuarenta y seis escuelas adheridas a la institución, necesitamos contar con un presupuesto de dos mil cien pesos diarios**

**VEINTE MIL PESOS EN PREMIOS ($ 20,000) QUE SE DISTRIBUIRAN EN EL PRIMER REPARTO, EL 30 DE AGOSTO PROXIMO**

La Liga Protectora de Estudiantes Primarios, conocida institución que viste y alimenta a centenares de niños indigentes que asisten a las escuelas ,solicita resuelta y francamente la cooperación espontánea y generosa del público, para que vaya en ayuda de múltiples necesidades que tiene que llenar.

No obstante el incansable trabajo que viene desarrollando el Directorio desde comienzos del presente año, su entusiasmo y desvelos no han logrado alcanzar los recursos que imperiosamente exige la atención de las numerosas y urgentes exigencias de la población infantil.

Queremos defender la salud de miles de niños, amenazada por la insuficiente alimentación, por la carencia casi completa de abrigos, cuando temperaturas inclementes, hacen imprescindible una esmerada atención de estas miserias que acechan a la infancia indigente.

Queremos alejar a la niñez de la tuberculosis, que diezma y aniquila nuestra raza; luchemos por disminuir el raquitismo que afecta gravemente al mejoramiento y a la estabilidad de nuestra población en el futuro.

Esperamos que el público, frente a esta vasta labor de solidaridad social y de salvación nacional, contribuya, como siempre, con su proverbial generosidad a secundarnos en esta patriótica empresa.

Con este fin hemos establecido SERVICIO DE DONACION VOLUNTARIA, EN LA MISMA FORMA Y CONDICIONES QUE EL DE LA UNIVERSIDAD DE CONCEPCION.

El primer reparto se efectuará el 30 de Agosto del año en curso y se ajustará a la siguiente distribución:

| | | | |
|---|---|---|---|
| 1.er Premio de $ 5,000 | $ 5,000 | 24 Premios de $ 100 c\|u | 2,400 |
| 2 Premios, aproximaciones de $ 500 cada uno | 1,000 | 32 Premios de $ 50 c\|u | 1,600 |
| 1 Premio de | 1,000 | 50 Premios de $ 20 c\|u | 1,000 |
| 2 Premios de $ 500 c\|u | 1,000 | 500 Premios (última cifra) $ 10 c\|u | 5,000 |
| 8 Premios de $ 250 c\|u | 2,000 | Total | $ 20,000 |

NECESITAMOS ACTIVOS AGENTES EN PROVINCIAS: DIRIGIRSE AL PRESIDENTE DE LA LIGA, AGUSTINAS N.o 1148, OFICINA 5 O A CASILLA 3182.

ENRIQUE BURGOS VARAS, Presidente

FRANKLIN OTERO Y DOCTORA ELOISA DIAZ, Vice-Presidentes

GUILLERMO FELIU HURTADO, Tesorero; JESUS PALACIOS DE DIAZ, PEDRO L. FERRER, ROBERTO E. MEEKS, MARCOS ALMAZAN, ALEJANDRO ROZAS, JUAN B. PEÑA, TERESA G. DE LAGOS, RITA G. DE GOMEZ, JOSE M. VIDAL, Directores;

SANTIAGO TEJIAS Y MANUEL CORREA, Secretarios

# SANTA INES (NOS)

No olvide Ud. que esta es la mejor época para plantar. Ordenes: a la Administración o a la Agencia General:

HUERFANOS 1157 - Casilla 1417 - Santiago

# VIDA SOCIAL

ATRIMONIO.—

L. FELICITAS ASTORECA Y GRANJA, CUYO MATRIMONIO CON EL SR. ERNESTO GUEVARA L. SERA BENDECIDO A MEDIODIA DE HOY EN VIÑA DEL MAR

ESIDENCIA. — La señora Ra- Valdés de Balmaceda y fa- han fijado su residencia en la Manuel Rodríguez N.o 355.

XPOSICION ARTISTICA. — ula la siguiente invitación: as alumnas de don Alberto nzuela Llanos, Blanca Wilson Doren, Estela Ross Mujica, berta Zorrilla A., Adelaida klin y Sara Torreblanca, tie- el agrado de invitar a usted a xposición de sus cuadros que augurará en el salón de "El urio" el Miércoles 25 de Ju- las 5.30 P. M."

ANIFESTACION. — El perso- de la gerencia general de la pañía Inglesa de Teléfonos, ció anoche una manifestación eñor Carlos Rodríguez U., con vo de su nombramiento como ador general de dicha empresa. demás del festejado, asistieron señores Cecil Kerr, Kenneth non, Pedro Martínez E., Hipó- Saavedra C., Ricardo Alvarez Antonio Cabrera N. y Humber- Carvajal G.

ESCUELA NORMAL SANTA TERESA.—El próximo Lunes 23 del presente comenzarán en dicha escuela las conferencias pedagógicas que dará el distinguido educacionista don Daniel Riquelme; tendrán lugar todos los días, de 9.15 a 10.15. Se invita a todas las maestras ex-alumnas de la escuela.

ALMUERZO. — El personal de la Oficina de Estadística ofreció hoy al Subdirector, don Liborio Stuven R., con motivo de su onomástico, un almuerzo en la Casa Residencial Confort.

Asistieron: don Alberto Edwards, don Liborio Stuven R., don Daniel Risopatrón, don Eduardo Amengual, José A. Gutiérrez, Santiago Prieto, Aurelio Pinochet, Alberto Amengual, Guillermo Prats, Armando Ojeda, Carlos Prado, Alfredo Luna, Jorge Zorrilla, Pedro del Campo, Julio Concha, Eduardo Gallardo Arteaga, Salvador Arteaga, Osvaldo Undurraga, Enrique Ipinza, Florencio Valdivieso, Gustavo Figueroa, A. de la Guarda, Juan Grez, A. Frías y varios otros.

ARCHICOFRADIA DE LAS MADRES CRISTIANAS. — Tenemos encargo de avisar que el Jueves 26, día de Santa Ana, se efectuará la distribución de regla en la Iglesia de las Agustinas, a las 10 A. M. La conferencia estará a cargo del reputado orador sagrado, Presbítero don Raimundo Martínez.

Se invita a todas las madres, aunque no estén inscritas.

DON HUMBERTO SOLIMANO. En el tranquilo retiro de su hogar, después de una vida de nobles enseñanzas en las primeras horas de la madrugada de ayer, ha bajado a la tumba el respetable caballero, don Humberto Solimano.

No hacía mucho que el señor Solimano se había retirado de sus actividades comerciales en busca de reposo, ya un tanto gastadas sus fuerzas, después de una vida dedicada por entero al trabajo, cuando la muerte lo arrebata dejando a los suyos sumidos en el más profundo dolor.

La muerte de este distinguido caballero constituye una dolorosa pérdida para la sociedad de Iquique, en donde tenía hondas vinculaciones.

NACIMIENTO.— Ha venido recientemente al mundo Raquel Emilia, hija de don Eduardo Miranda W. y de la señora Raquel Bravo Fernández de Miranda.

—Ha nacido un hijito del señor Sergio Figueroa Arrieta y de la señora Carmen Tagle de Figueroa.

RECEPCION. — El Miércoles próximo se efectuará la recepción que la señorita Laura Martínez Prieto ofrece a un grupo de sus relaciones.

Damos a continuación la lista completa de niñas invitadas a la matinée que el Miércoles próximo ofrecerá a sus relaciones la señorita Laura Martínez Prieto:

Raquel Vicuña Herreros, María Acuña Herreros, Marta Alessandri Rodríguez, Carmen Amunátegui Lecaros, Isabel Arrieta Concha, Amelia Balmaceda Lazcano, María Barros Casanueva, Mariana Bravo Walker, Lucy Claro Velasco, Ester Claro de la Maza, Raquel Cousiño Mac-Iver, Julia Cousiño Mac-Iver, Julia Cuevas Mackenna, Elvira Carrasco Hurtado, Graciela Concha Sotomayor, Josefina Edwards Ferrari, Valentina Edwards Halle, Liliana Edwards Halle, Berta Figueroa Sánchez, Luisa Guzmán Hurtado, Julia García Díaz, Blanca Gana Subercaseaux, Magdalena Huneeus Valdés, Matilde Hurtado Quesney, Oriana Izquierdo Huneeus, Marta Infante Covarrubias, Clitsy Lefeuvre Meaulle, Elisa Larraín de Castro, Olga Larraín Ortúzar, Carmen Merry del Val Rámila, Isabel Montt Pinto, Carmen Mackenna Vicuña, Eliana Melo Lecaros, Guadalupe Mujica Díez de Bonilla, Raquel Opazo Cousiño, Beatriz Pérez Peña, Carmen Prieto Subercaseaux, Cristina Prieto Concha, Sara Phillips Ortúzar, Eugenia Prieto Ariztía, Josefina Prieto Ariztía, Ana Pacheco Wicks, Josefina Reyes Ovalle, Zulema Reyes Valledor, Emilia Sánchez Lazcano, Margot Subercaseaux Ovalle, Carmen Santa Cruz Barceló, Amelia Saavedra Pinto, Victoria Sánchez Matte, Ana Solar Irarrázaval, Teresa Santa María Valdivieso, Julia Santa María Valdivieso, Carmen Tagle Jouanne, Luz Tagle Jouanne, Rebeca Vial Prieto, Laura Vergara Santa Cruz, Lucía Vergara Santa Cruz, María Vial Ortúzar, Marta Vial Ortúzar, Carmen Vial Freire, María Valdés Hurtado, Adriana Valdés Mac-Kellar, María Valdivieso Cifuentes, Adriana Vergara Blanco, Gabriela Yáñez Bianchi, Celia Claro Velasco.

EN EL SAVOY HOTEL.— Una numerosa y distinguida concurrencia anotamos anoche en los elegantes comedores de este hotel con motivo del dinner concert que semanalmente ofrece a nuestra sociedad la administración.

FALLECIMIENTO. — Con vivo sentimiento de pesar ha sido recibida en nuestros círculos sociales la noticia del fallecimiento de la señora Dolores B. de Lobos, ocurrido anteayer en San Javier.

A EUROPA.—En la combinación transandina de ayer tarde se dirigió a Buenos Aires para seguir más tarde viaje a Europa, don Gustavo Ross Santa María y señora María de la Luz Ossa de Ross y la señora Emiliana Concha de Ossa.

BAUTIZO. — Ha sido bautizada Mercedes Olga Elvira García Arellano, hija de don Oscar García Herquíñigo y de la señora Olga Arellano de García.

A BUENOS AIRES. — En la tarde de ayer se dirigió a Buenos Aires la señora Ester Palma de Ossa acompañada de su hija Mercedes.

## La naturaleza hace nuevos cutis

(Del "Family Physician")

Es sabido que la piel humana constantemente sufre un proceso de desgaste y renovación. Cuando se avanza en años o la vitalidad declina, dicho proceso se entorpece. Entonces la piel mortecina y gastada permanece tanto tiempo adherida que las personas se ven con decepción cada día más avejentadas por el mal aspecto que presenta un rostro surcado de arrugas y manchas. El sentido común enseña que es inútil pretender revivir con cosméticos o polvos un cutis ya gastado y descolorido. No hay en tal caso procedimiento más acertado que el natural, que consiste en quitar la piel mala. Se ha probado que la cera ordinaria mercolizada, tiene la propiedad de absorber la piel debilitada, y lo hace en partículas tan pequeñas y en forma tan suave y gradual, que no causa molestia alguna. La cera mercolizada, — que se puede adquirir en cualquiera farmacia, — se usa por las noches lo mismo que si fuera cold cream y se retira a la mañana siguiente con un poco de agua caliente. Si quiere usted poseer un cutis hermoso, rosado y fresco, ponga en práctica este sencillo procedimiento.

MATINEE.—

STA. CARMEN AMUNATEGUI LECAROS, QUE ESTA TARDE OFRECE UNA MATINEE A UN GR DE SUS RELACIONES EN SU RESIDENCIA DE LA CALLE MANUEL RODRIGUEZ

BRIDGE PARTY. — En la tarde del Viernes último, ofreció un bridge party la señora Lucrecia Morandé de Rogers, en su residencia de la calle Lira de Valparaíso.

La tarde trascurrió brevemente, en amena charla e interesante juego.

Asistieron las siguientes personas:

Lucrecia M. de Rogers, Laura F. de Germain, Juanita V. de Valdés, Ismaela T. de Villegas, Dora P. de Fontaine, Virginia B. de Las Casas, Berta L. de Lepeley, Irma M. de Lukinovic, Raquel Bazán, Rebeca Bazán, Sara B. de Polamer, Luisa O. de Kuffré, Carolina O. de Bustillos, Adriana H. de Raize, Olga Rogers, Gustavo Charinger, Leopoldo Raze, Basilio Soffia, Gustavo Rogers.

EN CASA DE LA FAMILIA SAAVEDRA PINTO.—Pocas veces habíamos presenciado un conjunto de mayor atracción como el que ofrecía en la tarde de ayer la elegante residencia de la familia Saavedra Pinto, con motivo de la recepción que la señorita Amelia Saavedra ofrecía a sus relaciones.

El adorno de la casa hecho con exquisito gusto, el espléndido buffet servido con todo esmero, la escogida orquesta de Grazzioli, que ejecutó un lucido programa de bailes y las finas atenciones que tuvo la familia Saavedra para cada uno de sus invitados, dieron a esta recepción un brillo y una distinción especiales.

Entre las señoritas asistentes anotamos a las siguientes:

Eliana Santa Cruz Errázuriz, Olga Correa Pereira, Virginia González Balmaceda, Magdalena Huneeus Valdés, Blanca Aldunate Morel, Carmen Amunátegui Lecaros, Amelia Balmaceda Lazcano, Herminia Valdés Ossa, Amelia Zañartu Bernales, Blanca Lyon Vial, Carmen Vergara Blanco, Elsa Lyon Hidalgo, Carmen Morandé Campino, Sofía Montes Sutil, María Cristina Prieto Concha, Elvira Carrasco Hurtado, Carmen Sánchez Dávila, María Acuña Herreros, Julia García Díaz, Berta mán Hurtado, Ester Huneeus Aurora Lira Lira, Carmen Délano, Sara Phillips Ortúzar na Prado Luco, Laura Martínez to, Margot Subercaseaux Adriana Vergara Blanco, Cruz García Huidobro, Teresa María Valdivieso, María Valdés tado y muchas otras. Sánchez, Luisa Amunátegui Rebeca de la Cruz Rojas, Luisa

## Viña del Mar

EL CLIMA INMEJORABLE PARA LOS CONVALESCIENTES

**El Hotel France**

ofrece departamentos completamente independientes para familias, comidas sanas, a precios muy reducidos.

## MUEBLES

e todos estilos, a precios ajísimos, vende

"LA UNIVERSAL"

Catedral 1131

RENTE AL CONGRESO

Damos facilidades en el ago. Entrega inmediata.

J-15

ida usted el exquisito dulce en ar marca COMETA, en todos almacenes.

TELEFONO 5031

## LANA

PARA TEJER

DE PRECIOSOS COLORES DE MODA

La madeja de 25 gramos a $ 1.50

El paquete de 10 madejas a .. .. .. .. .. .. .. 14.00

El kilo, a .. .. .. .. .. .. 55.00

"EL PARAISO"

(Casa Española)

CALLE 21 DE MAYO N.° 551 AL 553

CLICHES
Galería Antúnez
Agustinas 1148
Oficina D

## TIÑA UD EN CASA

CON

Anilinas Alemanas

BRAUNS "CORONA"

30 distintos colores, en venta

**Anilinas Brauns**

de R. NARVAEZ C.

Rosas esq. Brasil

## Nuestro

tema es: irreprochable presentación, rápida atención, el más bajo precio, en nuestros artículos.

MERCERIA AGUSTINAS

Ahumada 42

## Tejidos a Máquina

*Grandes Rebajas en Trajes sastre, Paletoes, Batas, trajes de Niñitas, Etc.*

Esta Casa es la preferida de las damas de buen gusto, por su variedad en los modelos.

*Recibimos Hechuras*

459 ALAMEDA 459

Teléfono 3229

## Mercería y Papelería

# "El SOL"

Recibió un gran surtido en papeles pintados

Artículos de hierro enlozado y aluminio.

LOS QUE OFRECEMOS A LOS MAS BAJOS PRECIOS

VILA y SANCHEZ

PUENTE 696

FABRICA DE ALHAJAS — NOVEDADES

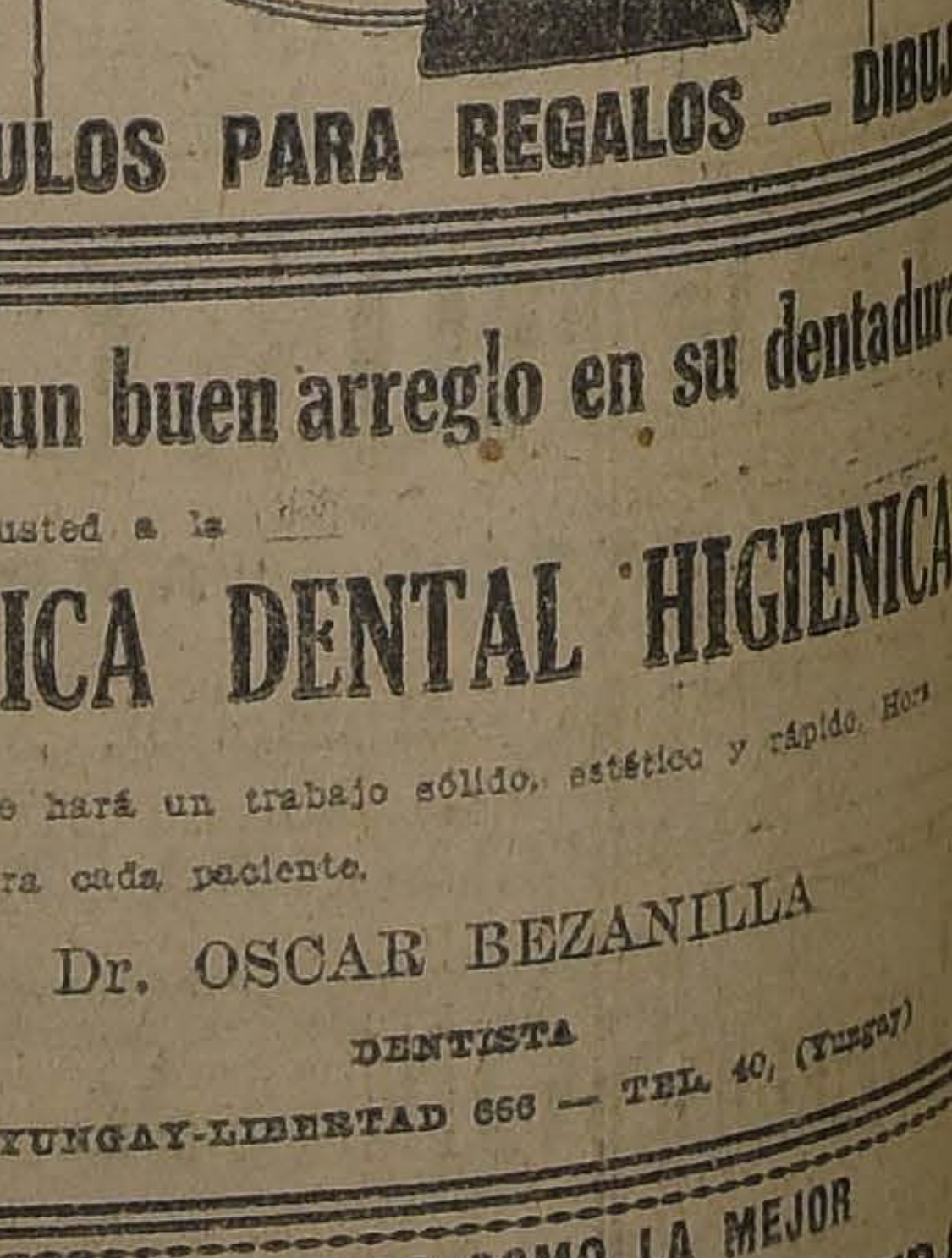

ARTICULOS PARA REGALOS — DIBUJOS

No es necesario deshacer antes ni después de ejecutado el trabajo porque no pierden las formas,

e encojen y quedan igualmente teñidas, adornos, costuras, forros, etc., en el color que se pide si usted manda a nuestros Talleres sus rajes ricos de seda, lana o algodón; sus ternos, abrigos, sobretodos, ropa de niño, uniformes, etc.

Teñimos todos los colores imaginables y hermoso negro para luto.

Desmanchados difíciles.

PRECIOS BAJOS

TINTORERIA "EL ARTE".—AGUSTINAS 851

Frente al Templo San Agustín y Delicias 2192 (Portal Granello)

## LAMPARAS

GRAN REALIZACION GENERAL

Lámparas bronce y fierro forjado, estilo colonial.

Ganchos bronce y fierro forjado estilo colonial.

Faroles fierro forjado estilo colonial.

Morillos fierro forjado estilo colonial.

PRECIOS EXCEPCIONALES

Fundición Artística.—Avenida Portales 2891

## PIELES PIELES

Grandes rebajas de precios por fin de estación. Hay: Paletocitos de topo y de nutria fina, capas de Skungs, Topo, Nutria, Kolinsky, Opossum Skungs, Tasmaña café, etc.

VENTAS AL CONTADO Y CON FACILIDADES DE PAGO; con precios sumamente rebajados. Visítenos y se convencerán

FABRICA DE PIELES

SAN ISIDRO 127

(Casa particular)

## CAFE "VICTORIA"

EX-"TROCADERO"

AHUMADA 146

Salón de Té y Café

Especial para Familias

LACTOMALTOL

LECHE MALTEADA FRESCA

Pruebe YOGHURT, Chocolate VICTORIA

Pasteles, Confites

MANTEQUILLA PAINE, MELIPILLA

FRESCA, DIARIAMENTE

ATENCION ESMERADA — INSTALACION MODERNA

## ¿Desea un buen arreglo en su dentadura?

Acuda usted a la

CLINICA DENTAL HIGIENICA

y se le hará un trabajo sólido, estético y rápido. Hora fija para cada paciente.

Dr. OSCAR BEZANILLA

DENTISTA

PLAZA YUNGAY-LIBERTAD 666 — TEL. 40, (Yungay)

RECOMENDAMOS COMO LA MEJOR

Agua de Colonia "VERDADERA"

(TIPO ATKINSON)

Pídala en todas las Boticas.

LABORATORIO CHILE. —:— SANTIAGO.

# Sobrecamas - Colchas - Frazadas

Cotíes, Lienzos y Creas para Sábanas,
a PRECIOS muy rebajados

**OFRECE: EL BAZAR POLACO**

DELICIAS 2434-Casi esquina Av. España

## LA RECEPCION DE AYER.

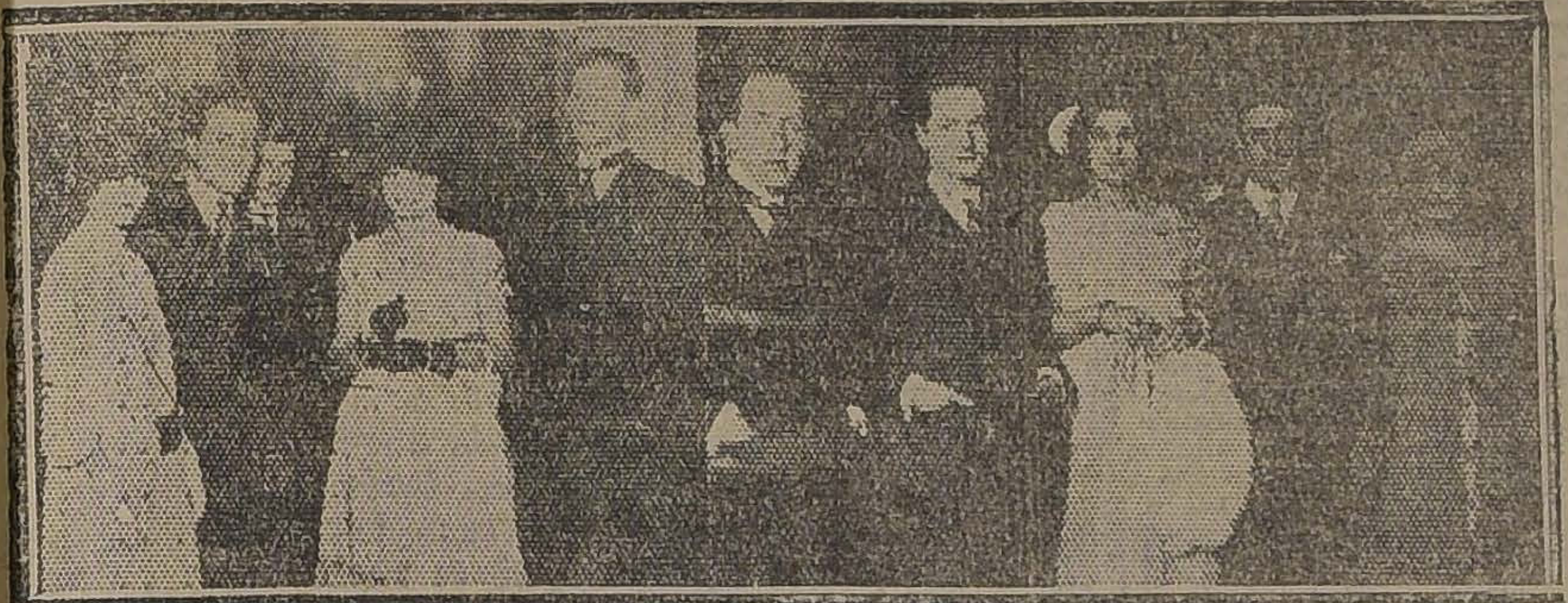

DURANTE LA RECEPCION QUE LA STA. AMELIA SAAVEDRA PINTO OFRECIO EN LA TARDE DE AYER A UN GRUPO DE SUS RELACIONES CON MOTIVO DE SU ESTRENO EN SOCIEDAD

**EN LA CASA EYZAGUIRRE.**—Circula la siguiente invitación:

"Ramón Palmarola, Caballero de la Orden de Alfonso XII, tiene el honor de invitar a usted y familia a visitar su Exposición de Cuadros al óleo que será inaugurada el Lunes 23 del presente, a las 4 de la tarde, en el salón de Exposiciones de los señores Eyzaguirre, Agustinas 1264.

"Santiago, Julio de 1923."

**DE EUROPA.**—En el vapor "Orita", que llega el Miércoles, regresa al país el señor Jacques Cori.

**ENFERMOS.**—Se encuentra enfermo el señor Alfredo Ossa Ossa.

—Mejor continúa la salud del señor Nicanor Marambio Dublé.

—Restablecida se encuentra la salud del señor Luis Barriga.

—Delicada de salud se encuentra la señorita Elena Torres O.

—Restablecida se encuentra la señora Rosa Marín de Prado.

**CLUB DE SEÑORAS. — Teatro Guignol.**—Por enfermedad de uno de los artistas directores de este espectáculo, se suspende la matinée de hoy del Teatro Guignol.

**Biógrafo.**—Hoy Domingo, a las 6.15, se exhibirá "La Triunfadora", emocionante historia que se refiere a las aventuras y peligros de una muchacha a quien su padre hace vestir de hombre desde la infancia. Espléndida interpretación de Perla White.

**ORDEN DE LA ESTRELLA DE ORIENTE.**—Hoy, a las 10 A. M., en el local de la Orden, Bulnes 35, don Emilio Hochképpler, dará una conferencia que versará sobre "El amor como base de perfeccionamiento".

La entrada es libre.

USE CREMA CERALVINE

**BAILES**

Aprendizaje correcto de los bailes de moda en nuestro mundo social; últimas novedades.

La verdadera Machicha Brasileña de salón, Camel Step, Paso de Camello, etc., etc.

Clases privadas únicamente, y a domicilio, por el conocido **Profesor Pedro Zárate.**

SAN FRANCISCO 190

**Automóviles**

Espléndidas ocasiones

Hudson Coupé gran lujo, muy poco uso.

Willys Limousine, perfecto estado.

Oackland Turismo, flamante.

Urrutia y Viollier
MERCED 248

**BAILE**

Enseñanza rápida y correcta. Estilo sencillo y elegante, según las últimas innovaciones impuestas por la moda europea. Consultas y clases: Lunes, Miércoles y Viernes. "Academias de Práctica": los Miércoles, Viernes y Domingo en vermouth, de 6 a 8. **Profesor M. Aguilar.**

LOCAL: NATANIEL 135

**Le Conviene**

JERSEY DE LANA
3 METROS DE ANCHO
CASA ZUROB
21 de Mayo 543

**A VALLENAR.**— Se han dirigido a Vallenar el señor Juan Pavez, señora Celia de Pavez, y las señoritas Carmela y Esther Rojas Labarca.

**SIDNEY E. HAMMERTON.**—Un lacónico, pero no por eso menos triste telegrama, nos ha anunciado el fallecimiento de Sidney E. Hammerton, ocurrido el día 17 del presente en Buenos Aires.

Inglés de nacimiento y por sus costumbres, el "gringo" como cariñosamente le llamábamos sus amigos, era el hombre correcto en la amplia acepción de la palabra. Su proceder, sus maneras distinguidas y hasta su misma vestimenta irreprochable, acusaban al "gentleman" de pura cepa que logró despertar simpatías en los diversos círculos en que brevemente le cupiera actuar.

Frisaba en los veinte años cuando ingresó al Ejército chileno para hacer su servicio militar, donde después de hacer el curso de aspirante en uno de los regimientos de caballería, recibió los despachos de teniente de reserva de la Patria, título que constituía para él, chileno de adopción, el mejor y más preciado orgullo.

Poco después abandonó el país en busca de más amplio campo a su actividad. Y a los dos años escasos de permanencia en Estados Unidos, fué designado representante general para Sur América de una de las grandes firmas exportadoras norteamericanas. Hizo entonces labor fructífera de propaganda de nuestro país, pues junto con los quehaceres profesionales que no descuidaba un sólo instante, el mayor conocimiento de Chile en todas y cada una de las partes que recorría constituyó una de sus preferentes ocupaciones.

Es así como mientras su familia, hoy en el extranjero y sus amigos de aquí lamentamos tan hondamente su prematuro fallecimiento, la Patria pierde con él un buen ciudadano, hijo adoptivo suyo.—**Zócimo Santa Cruz Errázuriz.**

**DON PEDRO N. O'RYAN CRUZAT.** — Ayer, poco después de mediodía, dejó de existir en esta capital, el distinguido caballero don Pedro N. O'Ryan Cruzat, padre del Diputado don Manuel J. O'Ryan.

Vinculado a numerosas familias de Santiago y Valparaíso, el fallecimiento del señor O'Ryan ha producido vivo sentimiento, pues, sus bellas prendas personales y sus condiciones de carácter, le habían conquistado un merecido aprecio y respeto.

Los funerales del señor O'Ryan se efectuarán hoy, a las 4.30 P. M., partiendo el cortejo de la calle de Martínez de Rozas 2456.

**JOYAS FINAS**

Maletines de Plata y Relojes Pulsera

de toda clase, vendo

por mensualidades

sin recargo de precio, entrega inmediata. Se envía muestrario a domicilio.

M. S.—CASILLA 3616

**PASTA ESMALTINA**

Dentífrico inmejorable para la higiene de la boca

**MATRIMONIOS.**—El Lunes 16 del presente fué bendecido privadamente por el Pbro. señor Fresno Ingunza, el matrimonio de la señorita Estela de Artobízaga Lazo con el señor Osvaldo Ladrón de Guevara Lazo.

Fueron padrinos por parte de la novia, el señor Roberto de Undurraga Echazarreta y señora Raquel Villegas de Undurraga.

Por parte del novio, el señor Francisco 2.o Ladrón de Guevara y la señora Carmela Lazo de Ladrón de Guevara.

Testigos en el matrimonio civil fueron los señores doctor don Rómulo Romero, Arturo Arias, Francisco Lazo y Edmundo Ureta Feliú.

Los desposados se dirigieron a Viña del Mar.

—El 15 de Agosto se efectuará el matrimonio del señor Santiago Larraín Tejada con la señorita Adriana Hurtado Olea.

—Circulan los siguientes partes:

Wenceslao Sierra participa a usted su matrimonio con la señorita María Infante Varas, efectuado privadamente.

Santiago, Junio de 1923.

Ana Varas de Infante participa a usted el matrimonio de su hija María con el señor Wenceslao Sierra, efectuado privadamente.

Santiago, Junio de 1923.

**PAPAS Corahilas**

de los canales, semilla y consumo.

MANTEQUILLA
JUAN LUCKEHEIDE
Puerto Varas. — Casilla 24

**MATRIMONIOS CONCERTADOS.**— Ha quedado concertado el matrimonio de la señorita Carmela Wicks Serrano con el señor Enrique Arrieta Díaz.

Hizo la visita de estilo la señora Rita Díaz de Arrieta.

—Se ha concertado el matrimonio de la señorita Aída Requena Santiagos con el señor Miguel Angel Herrera Villatoro.

**FIESTA EN EL PRESIDIO.**—El Bando de Piedad de Chile de la Sección del Instituto Nacional, ha preparado para esta tarde, a las 2, una visita de caridad a los penados del Presidio Urbano de Santiago. Los socios se reunirán en la secretaría un poco antes de la hora indicada y deben llevar sus paquetes con ropa y demás regalos para los penados.

**Vitamalz**

Tónico eminente
Fortificante poderoso
para
Niños y adultos
Ancianos
Niñas anémicas
Madres recién desembarazadas
Amamanten o no
Convalecientes
De sabor sumamente agradable

PRUEBAS GRATIS

Se expende en la

Botica Alemana de
LUIS BRAND

PORTAL MAC-CLURE
PLAZA DE ARMAS

## ENTRE AMIGAS

—Oye, Rebeca: ¿Conoces tú una buena modista, que haga trajes de medida?

—Como nó, lindal! La Mme. Trigos; que vive en calle Ahumada 116 (altos frente a Otto Becker).

Tiene un gusto distinguido; su corte es inmejorable y no cobra caro. Hace sastre clásico, habillé, amazona y trajes de novia. Tiene telas y adornos de novedad y recibe de París trajes hechos.

Visítala hoy mismo, y ten seguro que te dará gusto, en todo lo que necesites.

**LIGA DE MADRES.**—Ayer se efectuó la tercera reunión con gran entusiasmo de las señoras que están formando esta institución.

Las señoras que no habían asistido antes firmaron el registro de fundación.

Se leyó en seguida un magnífico trabajo de la señora María Larraín de Vicuña.

Como resultado práctico de la reunión la Liga puede dar la buena noticia, que dos de los más acreditados teatros de Santiago, han aceptado gustosos el compromiso de dar una vez por semana una función adecuada para niños y otra para jóvenes, ambas aprobadas por la Liga de Madres.

Próximamente se informará al público sobre los nombres de estos teatros y los días y horas de estas funciones.

La señora Zoraida S. de Varas envió un interesante trabajo sobre "La lectura".

Se tomaron varios otros interesantes y prácticos acuerdos.

**Nervoton**

Excelente alimento para los nervios debilitados

**MOLDURERA**

moderna, en perfecto estado, ofrece.

BLANCO ENCALADA 3023

**Criadero de Arboles**

SANTA ELENA

SAN JAVIER DE LONCOMILLA

Arboles frutales garantidos.

Precios módicos.

SANTIAGO, EJERCITO 644

EN SAN JAVIER: CAS. 4

**ANILINAS** BRAUNS CORONA

para teñir en casa, son las

LEGITIMAS ALEMANAS

30 distintos colores, ofrece:

**Botica Sto. Domingo**

PLAZUELA STO. DOMINGO

# LA CASA VIGUERA

EXPONE ESTA SEMANA EN SUS VIDRIERAS LAS ULTIMAS NOVEDADES PARA LA ESTACION DE PRIMAVERA Y VERANO

**SEDERIA:**

Crep Romen, de pura seda, la última novedad. Espumillas seda, colores de gran fantasía. Tafetanes recién recibidos, colores de gran novedad. Charmeuse pura seda en todos colores. Crep Morrokain, floreados. Libertis de seda, especial para forro, gran surtido en colores. Crep Shapp en negro, blanco y azul marino, especialidad de nuestra Casa. Buré, el género preferido para abrigo corto de media.

NOTA: Esta Casa es exclusiva en géneros de seda de alta novedad.

**CASA VIGUERA -- Estado 217-221**

TELEFONO 3415
CASILLA 1954

**DINNER BLANC.** — La señorita Carmen Prieto Subercaseaux, ofrecerá en algunos días más un dinner blanc a un grupo de sus relaciones en su residencia de Viña del Mar.

**Empleado**

competente en sastrería y compostura, necesito.

CORREO 3 — CASILLA 5003

# PIELES

LUNES Y MARTES: ULTIMOS DIAS.

Se liquidan los últimos modelos a precios de verdadero regalo. Capas modelos únicas para Chile, en Kolinski, Nutria, PETIT GRIS, Lustre, Skank, Candá.

| | |
|---|---|
| PALETOES CORTOS en Kolinski, sólo por.. .. .. .. | $ 1,575.00 |
| PALETOES CORTOS en imitación, sólo por.. .. .. | $ 525.00 |
| PALETOES CORTOS en Nutria de Alaska .. .. .. .. | $ 875.00 |
| PALETOES CORTOS en Nutria de Hudson .. .. .. | $ 650.00 |
| PALETOES CORTOS en Nutria de Colombia .. .. .. | $ 480.00 |
| PALETOES CORTOS en Topo natural .. .. .. .. .. | $ 1,500.00 |
| PALETOES CORTOS en Topo platino .. .. .. .. .. | $ 500.00 |

Zorros finos, desde $ 250 cada uno. En estolas gran novedad para señoritas. Aprovechen los últimos días.

HOTEL ODDO. —:— AHUMADA.
SALONES 6 Y 7

JORGE TILNASOFF,
Viajero Europeo

TINTORERIA NEW-YORK
TELEFONO INGLES 536 CENTRAL

**NEW-YORK**

Es la Tintorería que por sus Teñidos y Limpiados perfectos es la predilecta del público.

Teñidos de negro a colores claros.

Lutos en cuatro horas.

**Tintorería New-York**

SAN FRANCISCO 223-225-227-229

Tercera cuadra. Teléf. Inglés 536, Central

IMPORTANTE: No confundir nuestra fábrica con ninguna sucursal.

# Raymond

— ESTADO 21 —

desmiente terminantemente la noticia que se ha hecho circular de su partida a Europa.

Próximamente recibirá un gran surtido de Sombreros y Vestidos

# !!Señora!!

¿No siente usted molestias por la escasez de servidumbre...?

¿No encuentra desagradable depender de los gustos de su personal...?

No sabe usted que USANDO SOLAMENTE GAS COMO COMBUSTIBLE en las cocinas, calentadores y estufas, desaparecen los trabajos más sucios y molestos como: partir leña, acarrear carbón, soplar el fuego, botar cenizas y escorias, limpiar hollín, etc.

Pase hoy mismo a visitar nuestros Almacenes de Santo Domingo 1061, donde encontrará los tipos de cocinas, calentadores o estufas más económicos y modernos. TODO A PRECIO DE COSTO.

**Compañía de Consumidores de Gas DE SANTIAGO**

SANTO DOMINGO N.o 1061

**RESIDENCIA.**— Don Diego Dublé Urrutia, Ministro de Chile en Ecuador, ha fijado su residencia en Agustinas 2315, casa del general Dublé.

**MATINEE.**—En la tarde de hoy se efectuará la matinée que la señorita Carmen Amunátegui Lecaros ofrece a un grupo de sus amistades en su elegante residencia de la calle Manuel Rodríguez, a la que han sido invitadas las siguientes señoritas:

Marta Alessandri Rodríguez, Sofía y Luz Aldunate Errázuriz, Marta Amunátegui Lecaros, Luisa Amunátegui Jordán, Rebeca Amunátegui Johnson, Blanca Bustamante Irarrázaval Blanca Aldunate Morel, Amelia Balmaceda Lazcano, Mary Budge Aguirre, Marta Balmaceda Valdés, Raquel e Isabel Barros Vicuña, Olga Correa Pereira, Sara Cruzat Balmaceda, Adriana Cruz G. Huidobro, Lucy Claro Velasco, Blanca Correa Larraín, Inés Cox Balmaceda, Josefina Edwards Ferrari, Angélica Errázuriz Lastarria, Elisa Errázuriz Vergara, Olga Eastman Beeche, Rebeca Fernández Lecaros, Berta Figueroa Sánchez, Blanca Fernández Beauchef, Marta Fierro Salomó, Fanny Fernández Iñiguez, Julia García Díaz, Luisa Guzmán Hurtado, Virginia González Balmaceda, Elena Garcés Guzmán, Olga Guzmán Eguiguren, Rosa Guzmán Vargas y Josefina González Vial, Magdalena Huneeus Valdés, Matilde Hurtado Quesney, Oriana Izquierdo Huneeus, Sara Larraín Rozas, Edith Larraín del Campo, Blanca Lyon Vial, Clemencia Larraín Morandé, Carmen Morandé Campino, Alicia Marchant Lyon, Ida Mackenna Lazcano, Lidia y Teresa Matte Hurtado, Laura Martínez Prieto, Isabel Montt Pinto, Sara Phillips Ortúzar, Casilda Phillips R. Peña, Inés Pinilla Gutiérrez Cristina Prieto Concha, Hortensia Pérez Tupper, Laura Pérez Covarrubias, Carmen Prieto Subercaseaux, Ana Quesney Besa, Rebeca Rozas Larraín, Raquel y Delia Rodríguez Vergara, Elena Rojas Villegas, Sofía Ruiz Castillo, Carmen Sánchez Dávila, Carmen Santa Cruz Barceló, Carmen Salas Hurtado, Irma Sotomayor Marchant, Amelia Saavedra Pinto, Margot Subercaseaux Ovalle, Lucy Scroggie Vergara, Ana Solar Irarrázaval, Teresa y Julia Santa María Valdivieso, Emilia Sánchez Lazcano, Ana y Raquel Valdés Balmaceda, Elena y Elvira Valdés Freire María Valdés Hurtado, Herminia Valdés Ossa, Carmen y Adriana Vergara Blanco, Cristina Vial Espantoso, Gabriela Yáñez Bianchi, Amelia Zañartu Bernales, Mary Zañartu Sanfuentes.

**BANDO DE PIEDAD DE CHILE.**—
El Directorio General del Banco de Piedad de Chile (anexo a la "Vicuña Mackenna"), ha nombrado a los siguientes socios para que tengan a su cargo la venta de entradas del beneficio que ofrece la Compañía Serrador-Marí en el Teatro Santiago el 8 de Agosto próximo:

Pedro Opazo Cousiño, Raúl Juliet Gómez, Víctor Lyon Navarrete, Ruperto Alamos Santa Cruz, Gonzalo Orrego, Benjamín Viel Vicuña, Antonio Serrano Palma, Luis Gazmuri, Horacio Montes Sutil, Joaquín Molina García Moreno, César Guzmán, José Antonio Matta Vicuña, Alfredo Lea Plaza, Alfonso Tomayor, Carlos Videla Lira, Guillermo Ríos Mackenna, Francisco Ortúzar Correa, Luis Achondo Godoy, Manuel Ovalle, Agustín Rodríguez, Alberto García Robinso, Roberto Smith, Roberto Hallan, Eduardo Valverde, Ignacio Lecaros Amunátegui, Luis Tagle, José Goycolea Bascuñán, Alfredo Cañas, Luis Villalobos, Carlos Silva Godoy, Carlos Juliet, Osvaldo Walker, Sixto Pinto Riesco, Horacio Ried Carrera, Florencio Ovalle, Mario Tapia, Enrique Mac-Iver Covarrubias, Horacio Valdés Hurtado, Ismael Pereira Lyon, Isaac Mackenna, Claudio Pra Balmaceda, Gabriela García Huidobro, Arturo Lira Vergara y varios otros.

Cigarrillos CAPSTAN
CAJETILLA $1.80
BRITISH-AMERICAN TOBACCO Cº (CHILE) LTD

**MATRIMONIO GONZALEZ VIAL-GANDARILLAS PRIETO.**—

LOS NOVIOS SALIENDO DE LA IGLESIA DE LAS AGUSTINAS DESPUES DE EFECTUADA LA CEREMONIA RELIGIOSA

## Consejos de la Comtesse Ivon

**POR LA RAZA.**—
Cuestión candente, de actualidad es todo lo relacionado con el mejoramiento de la raza y su salvación de todas las acechanzas, que amenazan agotarlas y aniquilarla. En hora muy oportuna el doctor Lucas Sierras ha traducido, la más notable obra que se ha escrito con carácter científico sobre esta cuestión, titulada: **La amenaza del Sub-Hombre**. En ella se estudia la cuestión social y del mejoramiento de la raza humana en forma tan clara y precisa que abrirá los ojos a los obsecados que pretenden resolver estos problemas por medio de revoluciones o transtornos. La **Librería Nascimiento, Ahumada 274** ha editado esta obra, que debe estar en todos los hogares.

**PARA EVITAR LA TOS.**—
Cuidado con las toses que suelen ser precursorts de algo gravísimo si no se curan a tiempo. **La Guayacolina del Laboratorio Chile**, es un remedio soberano que puede usarse con resultado siempre seguro; muy pronto el mal habrá desaparecido completamente y su curación será radical. Se vende en todas las boticas.

**UN SERVICIO NECESARIO.**—
Las familias nos agradecerán si les recordamos que durante los días Domingos y de fiestas estará abierta la **Botica Gamboa, Portal Mac-Clure esquina de Merced**, cuya exactitud en el despacho de recetas lo ha dado justa y merecida fama. Sus precios tan razonables la hacen la preferida de todos.

**PRODUCTOS DE BELLEZA.**—
En medio de la avalancha de productos para favorecer la belleza femenina llama especialmente la atención **La Crema Náyade**, que recomendamos a nuestras lectoras ensayar, en la seguridad que sus excelentes bondades las dejarán tan complacidas que la adoptaran definitivamente. Pediría únicamente en la sección perfumería de la **Casa Francesa**, su precio es 5 pesos.

**SANGRE ROJA.**—
Es triste ver tantos niños y jovencitas, pálidos, demacrados, candidatos para la tisis y el cementerio, cuando con tanta facilidad pueden lucir hermosos colores y fuerzas usando **Hemoglosa del Laboratorio Chile**, el más poderoso reconstituyente de los glóbulos rojos de la sangre. Ensáyelo inmediatamente y quedará admirado de sus efectos tan rápidos.

**LAS JOYAS.**—
El gusto por las alhajas parece ser un sentimiento innato en la mujer, que siempre ciente placer en realzar su belleza. Una elegante debe tener siempre cuidado de manifestar el refinamiento de su gusto por la elección de joyas verdaderamente artísticas, por el modelo y trabajo del artífice y valiosos por sus metales y piedras preciosas.

En esta materia es una especialidad la **Joyería A. Godard, calle del Estado 257**, que ofrece un hermoso surtido.

Al mismo tiempo nuestras lectoras tendrán ocasión de escoger muy interesantes artículos para regalos, como ser: joyeros, floreros, lamparitas eléctricas, bomboneras, estuches de toilettes, gemelos para teatro, cojines pintados, etc.

**CONCURSO DE BELLEZA.**—
"La Nación" prepara su gran concurso internacional de bellezas femeninas y en nuestra sociedad hay verdadero interés en concurrir y triunfar, como corresponde a la mujer chilena, tan celebrada. Recogiendo impresiones a este respecto, hemos sabido que la antigua **Fotografía Latorre**, establecida en su nuevo local, **Merced 882 (tercer piso, antiguo edificio Costoya**, tiene a su cargo los retratos de nuestras más celebradas bellezas, y que seguramente sorprenderá por su presentación artística. Recomendamos visitarla.

**FRUTA EXQUISITA.**—
No basta tener árboles de variedades escogidas ni cultivar los y abonarlos con esmero para tener fruta abundante, sana, hermosa y exquisita; para ello es preciso combatir todas las enfermedades y los insectos destructores, tal como se hace en California. Para ello es necesario tener un pulverizador **Deming**, para lavar y desinfectar los árboles y las plantas en general. **La Casa Du Beloy y Lahaye, calle Puente 563**, tiene un gran surtido de todos los modelos, desde los más pequeños a mano, para jardín hasta los mayores, para las grandes plantaciones.

**VIDA SOCIAL.**—
Las recepciones sociales se suceden diariamente, alternando con la celebración de los santos que son tan frecuentes y con tanta animación en esta época del año. En todas ellas la parte bucólica es la que da la nota principal y por eso, para asegurar el éxito se pide a la **Confitería París de A. Robinet, San Francisco 256-258, Teléfono 2968**, los pasteles, tortas, biscuit glacée, petit-fours, helados especiales, confites, postres y todo lo exquisito y fino que nadie logra imitarle

**CENTRO SOCIAL.**—
Las familias de nuestro mundo social tienen sus preferencias para concurrir a ciertos teatros o establecimientos, poniéndolos de moda por una temporada más o menos larga; así ahora, el **Café Santos, calle Huérfanos 957**, casi esquina de Ahumada, con sus cómodos y elegantes salones, es el preferido, y se ve concurridísimo con lo más selecto de nuestro mundo social, lo que se comprende por su magnífica instalación, espléndido servicio, excelente orquesta y exquisito café, té, chocolate. También vende toda clase de café crudo, tostado y molido, a precios únicos, de clases escogidas, que hacen las delicias de sus consumidores.

**EL MEJOR TONICO PARA EL ORGANISMO.**—
Las personas débiles, anémicas neurasténicas, necesitan un poderoso reconstituyente, cual es Cerebrol, que estimula las funciones del corazón y cerebro, regulariza la digestión, alegría y actividad y puede ser tomado por las personas más delicadas y los niños. Se vende en las **Droguerías importadoras y Boticas surtidas**.

**CALZADO DE LUJO.**—
Los extranjeros que nos visitan proclaman al unísono que en Chile lo que más les llama la atención es la belleza de sus mujeres y sus pies sin igual por lo pequeños y esculturales. Este efecto se realza considerablemente con el calzado y por eso nuestras elegantes prefieren proveerse en la **Casa Real, calle Ahumada 310**, que siempre tiene los últimos modelos confeccionados con una perfección y arte tal, que lo hacen insuperable y por lo tanto el preferido de toda nuestra aristocrática sociedad, y sin embargo, sus precios son de lo más equitativo.

**POR FIN!!.**—
Es la exclamación de desahogo que se siente repetir de un extremo a otro en Chile al recibir la grata noticia de que se han despachado los presupuestos y se empieza a pagar a todos los sueldos pendientes, produciendo una sensación de alivio en todos los hogares que han pasado seis meses de duro calvario. Sin embargo, no por eso ha disminuído la carestía de la vida y las familias tienen que hacer grandes sacrificios para atender a todos sus necesidades, especialmente la de vestir bien, ya que las telas alcanzan precios tan extraorinarios que se ponen fuera del alcance de los presupuestos modestos. Sin embargo, ahora se presenta una oportunidad única para proveerse de toda clase de telas para señoras, caballeros y niños a precios excepcionalmente bajos, debido a que la antigua y acreditada **Casa Emilio Delporte y Cía., calle Bandera 689-693, esquina de Rosas**, liquida todas sus existencias de Otoño e Invierno, para dar cabida a las hermosas y nuevas telas de Primavera que ya están llegando en grandes partidas, que fueron escogidas personalmente por su dueño. Llamamos especialmente la atención a los terciopelos de seda inglesa y de lana, a la gamuza, felpa, jersey, gabardinas, tricotina muflón, astrakan, casimires y cheviot, a las telas importadas y nacionales. Ya su distinguida clientela sabe que las realizaciones de esta casa son de verdad y que es preciso apresurarse para no llegar tarde como las vírgenes necias.

COMTESSE YVON.

TONICO RECONSTITUYENTE
TONIJENOL
PARA ADULTOS Y NIÑOS

ELEGANCIA MASCULINA

Es un problema serio, vestir con elegancia y distinción, porque es muy difícil encontrar un sastre que sea un verdadero profesional de escuela y no un aficionado más o menos práctico **en París y Londres**, que se ha formado en el famoso estudio Roussel de la Rue du Borlois, bien conocido de nuestros elegantes que han vivido en París, atiende a su distinguida clientela en **CARMEN 50**, donde ofrece el mejor surtido de telas inglesas y francesas legítimas. Es un especialista en trajes de sports.

DESDE $ 3.90
MEDIAS de seda con costura.
CALCETINES de seda con costura.
73—SAN DIEGO—73
J-22

CASA "EL SOL"
21 DE MAYO 615
FRENTE A LA PUERTA FALSA DE SANTO DOMINGO
Grandes Liquidaciones por fin de Balance
GAMUZAS y Perlinas en 150 de ancho, artículo importado, el metro a . . . . . $ 17.90
TERCIOPELO inglés en 80 ctms., el metro a . . . . . $ 16.50
COLCHAS a precios regalados, cada una desde . . . . . $ 15.00
PARAGUAS regalamos, los de $ 30, solamente cada uno a . . . . . $ 12.00
LANAS en 100 ctms., 30 colores, el metro a . . . . . $ 6.80
LANAS en 140 ctms., 40 colores, el metro a . . . . . $ 12.00
LIENZOS finos, el metro desde . . $ 1.00
CREAS para sábanas, el metro desde . . . . . $ 3.50
FRAZADAS españolas pura lana, de 1 1|2 plaza, regalamos cada una a . . . . . $ 31.00
SABANAS en rica crea, 1|2 hilo, a precios increíbles
Antes de hacer sus compras, visiten esta casa y economizarán dinero.
21 DE MAYO 615

ALIMENTO MEYER
ES EL MEJOR PARA NIÑOS, SANOS, ENFERMOS y PARA CONVALECIENTES

CALLIS Hnos.
JOYEROS
Compañía 1023

Pimentón Español
CALIDAD SUPERIOR -:- PRECIO BAJO FIJO
Mercería Matas
DELICIAS 2780 PORTAL EDWARDS

TINTORERIA SUIZA
TALLERES: DOMINICA 404
Sucursal: Agustinas 815, al llegar a San Antonio
Se tiñe y limpia toda clase de ropa por muy delicada que sea. ESPECIALIDAD EN LUTOS entregables en 24 HORAS. Se atienden órdenes de provincias.
CASILLA 1884 — TELEFONOS 2717-2718

UNA VISITA DE PROVECHO
HARA TODA SEÑORA O SEÑORITA VIENDO FUNCIONAR NUESTRO TELAR PRACTICO HOGAR
HILANDERA NACIONAL HOGAR
Enseñanza gratuita en 4 lecciones)
Nuestro sistema patentado de TELAR e HILANDERA, permite que cualquier dueña de casa confeccione con FACILIDAD, ECONOMIA Y RAPIDEZ, toda clase de artículos de positiva utilidad, como también de Adorno y Arte.
Rogamos se solicite nuestra tarjeta ilustrada y folleto.
LANA
desde $ 1, la madeja.
CONFECCIONES
Ofrecemos a precios económicos: chales, prácticos, pisos de alfombra, abrigos, géneros de fantasía, etc., etc. Se reciben órdenes.
Sucursal N.o 1
BANDERA 766
Teléfono 3959
Espina, Vatcky y Cía.
Administración y Fábrica: Carreas 374. Casilla 3794
Sucursal N.o 2
BANDERA 161
(Altos)

SEMILLON CORAHILAS
Exposición 170. Teléf. 116, Estación entrega inmediata.
BODEGA ANTIGUA FERIA

USE POLVOS CERALVINE

MUEBLES
De comedor, dormitorio, escritorio
A precios sumamente bajos, con grandes facilidades en el pago, vende:
La San Antonio
Moneda 952
FRENTE CASA MUZARD

LA PLAYA
EL RESTAURANT MEJOR SURTIDO DE LA CAPITAL
Ostras Especiales
Ofrece para hoy:
CAMARONES DE RIO
CAMARONES DE MAR
ERIZOS
CHOROS
PICOS
LOCOS
OSTIONES
CENTOLLAS
y un gran surtido de pescado fino.
Salmón, Anguilas frescas y ahumadas, angulas.
Restaurant a la Carta
Atendido por sus propios dueños.
Taché y Gallofré
MONJITAS 326 — TELEFONO 1250.
Esta casa no tiene sucursal.

MAYO
Rebaja de Prec

Paños
Nacionales, ancho 150 centímetros . . .

Gamuzas
Importadas, buena calidad . . .
Importadas, clase superior . . .
Francesas, calidad fina . . .
Francesas, riquísima clase . . .

Franelas
Cruda N.o 1, valía 2.40, a . . .
Cruda N.o 2, valía 2.80, a . . .
Cruda N.o 3, valía 3.00, a . . .
Cruda N.o 4, valía 3.50, a . . .
Cruda N.o 5, valía 4.00, a . . .
Cruda N.o 6, valía 4.50, a . . .
Cruda N.o 7, valía 5.00, a . . .
Moletones gran surtido, desde . . .
Moletón grueso, 1 metro ancho . . .
Viyelas superiores, 80 de ancho . . .
Viyelas clase muy especial . . .
Viyelas extra, ancho 1 metro . . .
Franelas aterciopeladas finas . . .
Piqué afranelado riquísimo . . .

Frazadas
Blancas, tamaño grande . . .
Ricas, colores muy bonitos . . .
Riquísimas, gruesas, grandes . . .
De lana Españolas, finas, 2 plazas . . .
Colchas color y blancas, desde . . .

Sábanas
De buena crea blanca, desde . . .
De crea superior, 1½ plaza . . .
De crea medio hilo, 2 plazas . . .
De crea de hilo, riquísimas . . .
Fundas de buen lienzo, desde . . .

Pañuelos
De rebozo, de pura lana, desde . . .

Felpas
Pelo de Oso, alta novedad . . .
Negras, lisas y labradas . . .
Terciopelo negro inglés . . .

Creas
Calidad especial, 140 de ancho . . .
Calidad superior, 150 de ancho . . .
Rica clase ½ hilo, 160 de ancho . . .
Rica clase ½ hilo, 180 de ancho . . .
Rica clase ½ hilo, 225 de ancho . . .
Rica clase ½ hilo, 245 de ancho . . .
Clase extra ¾ hilo, 160 ancho . . .
Clase extra ¾ hilo, 180 ancho . . .
Clase extra ¾ hilo, 200 ancho . . .
Clase extra ¾ hilo, 220 ancho . . .

Lanas
Sargas de pura lana, desde . . .
Gabardinas 140 de ancho, desde . . .
Casimires finitos y suaves, desde . . .

Satines
y mesalinas, gran surtido, desde . . .
Foulares chinescos, ancho 1 metro . . .
Lona de hilo para traje sastre . . .

Crea cruda
Buena calidad, 160 de ancho . . .
Calidad superior, 160 de ancho . . .
Calidad especial, 160 de ancho . . .
Rica calidad, 165 de ancho . . .
Rica calidad, 185 de ancho . . .
Rica calidad, 205 de ancho . . .
Calidad extra, 185 de ancho . . .
Calidad extra, 205 de ancho . . .

Lienzos
50 clases, piezas de 40 yardas, realizamos desde pesos . . .
Por metros, desde . . .

TRUEBA VILLA y
BANDERA 702, ESQUINA ROSAS

**Setiembre y Brasil - Hoy** VERMOUTH Y NOCHE Cine y variedades **FIESTA MUSICAL PEREZ FREIRE** con programa argentino adaptado a la película

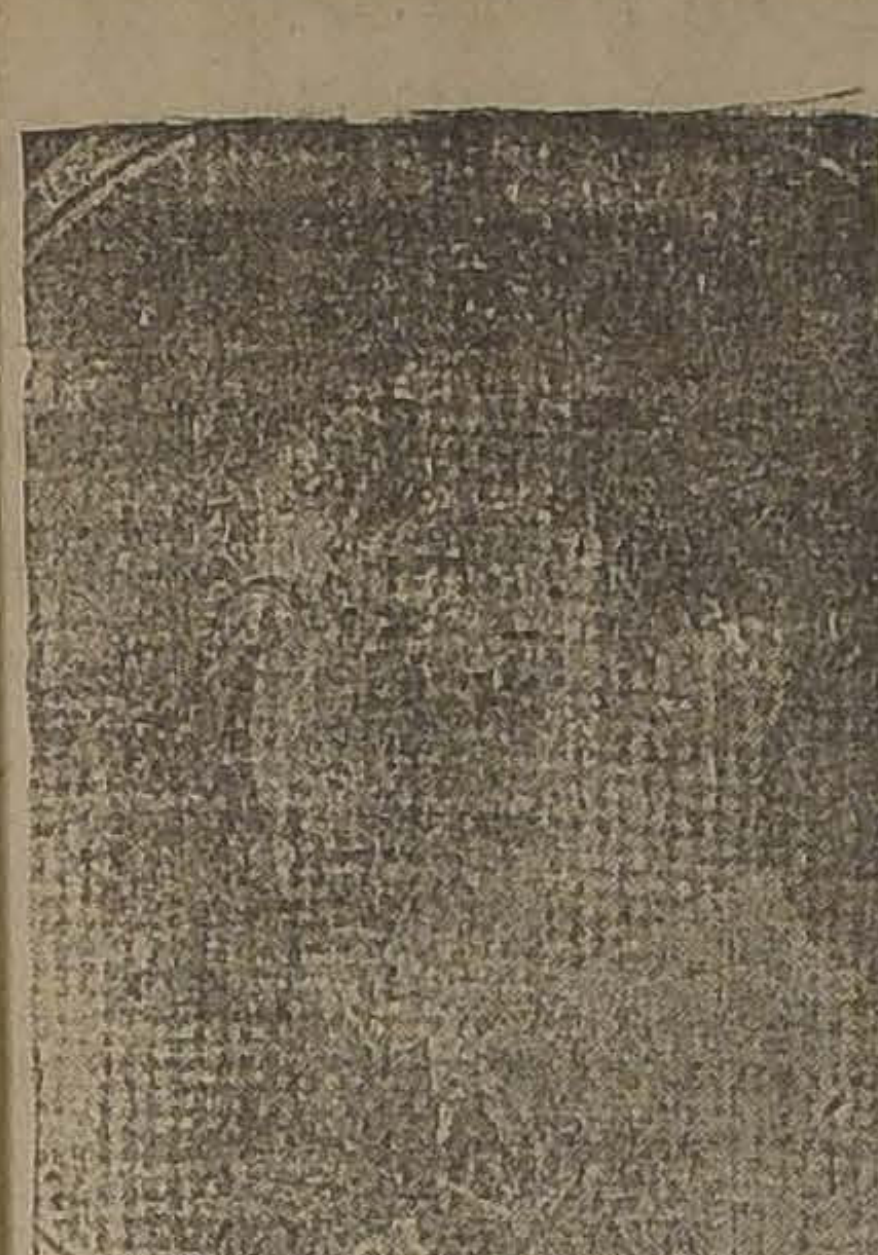

ARAUCO RADAL

# ALLA EN EL SUR

La gran vista argentina de la casa Federico Valle, editor de

**MILONGUITA**

y desarrollada en los más bellos paisajes maganánicos y patagónicos.

**Protagonistas: ARAUCO RADAL,**

el famoso actor araucano, y

**RAQUEL GARIN**

Matinée a las 2.20:
EDDIE POLO EN
**"Los 4 secretos"** Y "BRAVURA INDOMABLE" por HOOT GIBSON.

RAQUEL GARIN

**EL Dr. MABUSE** SETIEMBRE ESMERALDA Y BRASIL — 1.a Función Final — En Selecta a las 4.30.

**ESMERALDA - HOY -** Vermouth y noche Platea $ 2

El más lindo programa de canciones modernas y bailes por

**AURORITA PERIS**

Estreno de la gran película

**"BESOS FALSOS"**

POR

**MISS DUPONT**

ORQUESTA DE 9 PROFESORES

**Mañana noche: Beneficio de AURORITA PERIS**

**ESMERALDA**

MATINEE A LAS 2.20
1.a función de
**"Los 4 secretos"**
POR
**EDDIE POLO**
Y
**"LA PRISIONERA"**
POR
**RAWLINSON**
SELECTA A LAS 4½
Fin de
**Doctor Mabuse**

**Mundial**

Plaza Almagro - Teléf. Ing. 257,
Matadero

Especial: 6.15
Noche: 9.30

Monumental estreno de amor, muerte, pasión. Preciosa historia de luchas, lujo y venganzas. 10 actos de emociones. 1.150,000 dólares de costo. 23,000 personas en escena:

# EL PRISIONERO de ZENDA

MATINEE, a las 3: Función monumenal: EDDIO POLO en los Ep. 1.o, 2.o y 3.o de **"Los 4 Secretos"**, y ANTONIO MORENO en **"El Presidiario 3 Siete"**.

# TEATROS — MUSICA — CINES

## TEATRO MUNICIPAL

### Berta Singerman. — Su audición de ayer. — El programa de hoy

Un año justo hace que Berta Singerman estuvo en Santiago. Su audición poética de ayer fué como la continuación de las que iniciara en aquella fecha; su voz estaba grabada en nosotros con ese acento dulce y melodioso con que va dando vida a sus recitaciones; y la vimos aparecer en el tablado como si volviera de tomar aliento para seguir embelleciendo nuestros sentidos con su palabra plena de emoción, de fervor o de sutileza. La sala estaba llena de un público ansioso de escucharla y que le tributó un cariñoso homenaje con sus aplausos.

No creemos necesario analizar la interpretación que sabe dar a cada uno de los poemas o composiciones vertidos por sus labios. Tiene un gran corazón y una sensibilidad exquisita; comprende de una manera profunda el tema doloroso y sabe ser delicadamente ingenua en las "Historias para niños sin corazón" de Juan Ramón Jiménez. Toda ella vibra y parece que nos impregnara la bondad de su alma cuando religiosa, mística nos dice un motivo sentimental.

Esta tarde, a las 6 P. M., dará una nueva audición. Ha escogido un valioso programa que damos a continuación:

Primera parte

El día que me quieras, Amado Nervo.

El canto de las madres, Angel Cruchaga Santa María.

Hombres necios que acusáis, Sor J. Inés de la Cruz.

Romance que dice: de Francia partió la niña, Anónimo.

El Alcalde de Molina, Anónimo.

Segunda parte

El cantar de los cantares (2.o capítulo), De los "Cantares de Salomón".

Poemas de niños, Rabindranath Tagore. (Traducción Z. C. A.): I. La patria del proscripto; II. La escuela de las flores; III. Nubes y olas.

Moisés, Alfredo de Vigny. (Traducción C. Obligado).

El baile debajo los tilos, W. Goethe. (Traducción Aquarone).

La danza del viento, A. López Vieira. (Traducción Maristany).

Tercera parte

La muerte del hijo, Leonidas Andreief. (Traducción Tassin). I. La oración de la madre; II. La oración del padre; III. La voz de alguien.

La dicha, Paul Fort. (Traducción Caviglia).

Los poemas de las estaciones, Salomón de la Selva.

Hermoso, plácido y tétrico, Fernández Moreno.

La juerza d'un querré, Luis Chamiso.

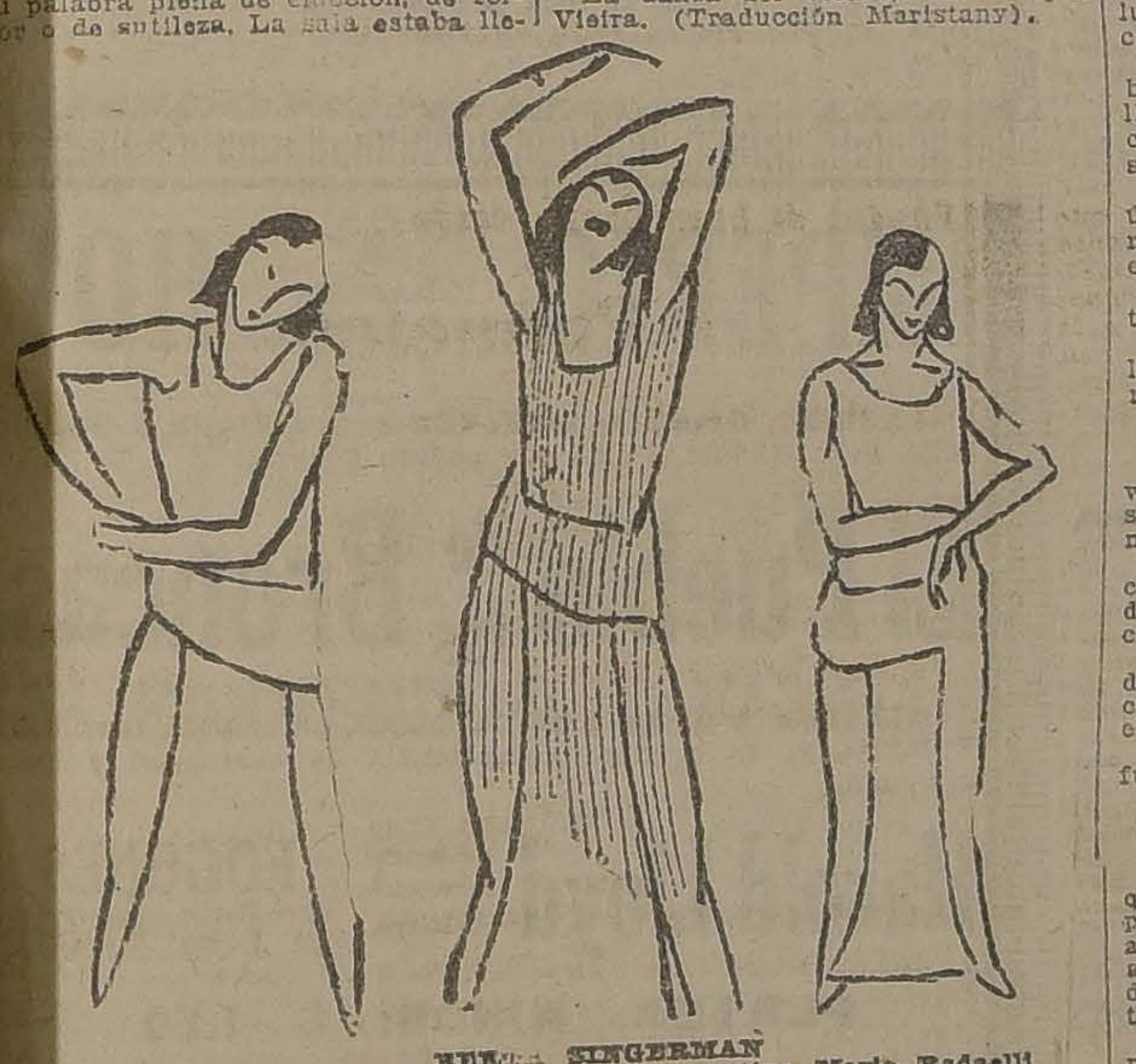

BERTA SINGERMAN
Estudios de expresión del dibujante argentino Mario Radaelli

**Teatro Municipal**

De orden superior, el Lunes 23 del presente, continuará, sin mínimum determinado, el remate de llaves de las localidades del teatro.

La Administración.

## UNION CENTRAL

La selección cuidadosa que hace de sus programas el Comendador Maresca, tiene hoy su más cumplida justificación con las obras que forman el cartel dominical de la Compañía Soler-Vela.

En matiné va la hermosa opereta inglesa de Sydney Jones: "La Geisha", obra que el conjunto interpreta con acierto y en la que tienen una destacada actuación Adriana Soler, Pierrette Fiori e Isabel Ferri.

En vermouth va "La princesa del dólar", la opereta de Leo Fall y cuyo acentuado lirismo, permite a nuestra compatriota la señora Soler, lucir su bella voz y magnífica escuela de canto.

Colaboran en la parte lírica el barítono José Vela, el tenor Mellano. Pierrete Fiori, tiene a su cargo el rol de ingenua el cual sabrá realizar con su simpatía.

En la función nocturna, irá: "El último vals", la inspirada partitura de Oscar Strauss, que sirve para el lucimiento de la Soler y Vela.

La orquesta la dirigirá el maestro Luis Dall Argine.

—En breve estreno absoluto de la última opereta de Leo Fall: "La rosa de Stambul".

## COMEDIA

La actuación de la Petite Pavlowa en el escenario de este teatro, ha sido aplaudida por el público en general.

Sarita Watle canta sus tonadillas con arte insuperable y baila sus danzas características y clásicas con maestría singular.

Telésforo del Campo, la pareja de baile Victoriana-Rovira y el cuarteto Colombiano, complementan el programa en forma espléndida.

Hoy trabajan todos en las tres funciones.

## SANTIAGO

"La Casa de Salud" es la comedia que será representada por la Compañía Serrador-Marí en la matinée a las 3 P. M. En vermouth social, a las 6 P. M., la comedia estrenada el Jueves pasado con gran éxito titulada "La pluma verde".

Noche, el drama de Manuel Linares Rivas, "La Garra", y la comedia en un acto de Ramos Martín, "El mejor de los mundos".

En la presente semana estrena la comedia en tres actos del autor alemán Hans Stumm, traducida por Fernández Lepina, con el título de "Agapito se divierte".

Sigue ensayándose la comedia dramática de Martí-Orberá, "Madre", que será estrenada próximamente.

## PEREZ FREIRE Y SU FIESTA DE LA MUSICA

Uno de los espectáculos más simpáticos y más favorecidos por nuestro público es el que ha estado haciendo Pérez Freire, en los teatros de la Sociedad Aurelio Valenzuela B. y Cía.

El distinguido compositor nacional actuará hoy en el Setiembre y el Brasil haciendo un repertorio exclusivamente argentino con motivo de estrenarse la película "Allá en el Sur". Figuran en el programa "Pero nunca más volvió", "Rosa de muerte", "Maldito tango", etc.

Pérez Freire iniciará el espectáculo en el Setiembre y actuará en el Brasil al final.

## UN LLAMADO DE LA COMPAÑIA HAYDE RECABARREN A LOS AUTORES NACIONALES

Una vez bien constituída la Compañía de Haydee Recabarren y organizado su plan de acción, se prepara el éxito de su temporada, lo que no deja de ser seguro ya que las expectativas de este conjunto están tan bien diseñadas que prometen ser la más lisonjera de las realidades dentro de nuestra escena nacional. El elenco ha sido bien recibido por el público.

Uno de los planes que más definen a esta Compañía es la de hacer una campaña eficaz y bien plasmada de la escena nacional. No sólo se dará impulso y más brillo a las mejores piezas de nuestro teatro sino que a las nuevas, a las que piensa estrenar y presentar, para lo cual, la Empresa, por intermedio nuestro hace un llamado a los autores nacionales para que entreguen a esta Compañía las obras que deseen.

La indicación que se hace para los autores es extensiva a los traductores.

## AURORITA PERIS DARA MAÑANA SU BENEFICIO

Por primera vez en la capital la gentil Aurorita Peris dará una función en su honor y beneficio. Ha escogido el Esmeralda y la velada se hará mañana.

El programa es de lo más atrayente e indudablemente llevará mañana a ese teatro una numerosa concurrencia de todos los barrios de la ciudad que quieran disfrutar de un espectáculo alegre y variado, con la reina de la gracia como atracción.

Pérez Freire le ha ofrecido su valioso concurso. El distinguido compositor ha querido rendir homenaje a una de las mejores intérpretes de sus canciones. No solamente cantará solo sino que hará dúos con Aurorita.

La empresa Bouquet, con toda gentileza ha permitido al trío Regional España tome parte en esta función, con lo que se agrega un número de extraordinario mérito al programa.

## NOTICIAS CINEMATOGRAFICAS

### IMPERIO

**LOS CUATRO GRANDES ESPECTACULOS DE HOY.** — La Dirección de este teatro ha preparado para el día de hoy cuatro grandes espectáculos constituídos por programas artísticos extraordinarios seleccionados entre obras de méritos claros y positivos, algunas de las cuales han sido ya juzgadas con gran elogio por el propio público. Nos referimos, entre otras, a "El Pueblo de las Broncas", la más grande, lujosa y entusiasmadora de las extraordinarias producciones cómicas exhibidas durante el año. Esta notable creación de El Turnio, sigue siendo un triunfo mantenido y será presentada nuevamente, a pedido de varias familias, en la matinée de hoy, como el mejor espectáculo para chicos y grandes. Con ella se exhibirá también la creación en dos actos del célebre Harold Lloyd, titulada "Fogones y fogonazos", con lo que habrá margen par aun curioso torneo de comicidad.

A las 4.30, se ofrecerá una nueva reprise de la noble super-producción First National, el imponente drama de moral y de estudios sociales, original de Allen Holubar, "Hombre, mujer, matrimonio", que, desde su estreno del Miércoles de moda, viene obteniendo los éxitos de que es acreedora una producción que sobresale en todo lo noble y artístico, del grupo ya numeroso de estrenos ruidosos y que sorprende con el valor y la belleza do su finalidad que lucha por la defensa de los derechos de la mujer, al mismo tiempo que admira con la presentación magnífica de sus escenas y de sus grandes cuadros reconstructivos de solemnes páginas de la historia. La interpretación principal corresponde a Dorothy Phillips.

Finalmente, en las secciones de lujo, a las 6.30 y a las 9.30, un estreno de múltiple carácter termina brillantemente este núcleo de espectáculos, con la presentación de la traducción cinematográfica hecha por la Goldwyn Pictures, del notable libro de Zane Grey, "When romances rider", donde bajo el rubro de "Pasión impura", título que es únicamente retórico, se desenvuelven los hilos de una fina y aristocrática comedia que tiene de sentimental como de dramática, de festiva y de sensacionalismo fino. En ella podemos señalar el trabajo de buenos artistas en numeroso elenco, a cuya cabeza aparece Claire Adams; y luego cuadros sumamente atrayentes de sus aspectos sociales, tales como su ambiente de turf y sus apasionantes carreras de caballos.

### SPLENDID

**HOY ESTRENA LA PRODUCCION "MAS ALLA DEL ARCO IRIS". — EN LA MATINEE "EL PIBE" POR CHAPLIN, Y ADEMAS HAROLD LLOYD.** — Magníficos y de atracción son los programas que a su numerosaa clientela ofrece el Splendid en sus funciones de hoy.

En la especial a las 6.30 P. M. y en al segunda de la noche a las 10.30 P. M. se estrena una producción de carácter extraordinario de la famosa manufactura Robertson Cole, perteneciente a la serie de Specials Features, que son lo más perfecto que produce dicha editorial, y titulada "Más allá del arco iris", film llamado el de "las diez estrellas", por figurar como intérpretes en él, otras tantas celebridades de la escena muda.

Entre el elenco femenino se destacan: Lillian (Billie) Dove, inolvidable protagonista de "Amor y pantorrillas"; Margarita Courtot y Virginia Lee, Diana Allen, Rosa Cogian, etc. Entre los hombres figuran Harry Morey, James Morrison George Fawcett, William Tocker, etc.

Es esta obra un romance pasional, de absoluta realidad y con una intriga absorbente y de lo mas original. Primero su argumento se encarga de la presentación de la vida de los principales personajes, a los que después reune en una gran fiesta aristocrática, en la cual, la hija del dueño de casa, a la que no permiten salir a sociedad hasta que se case su hermana mayor, se aburre y para distraer su aburrimiento envía a cada uno de los asistentes al baile una carta en la que les dice que "ya se ha descubierto su secreto". Todos los presentes dan muestras de gran preocupación e inquietud, produciéndose, como lo comprenderá el lector, una serie de situaciones las más muy divertidas, pero otras también trágicas, que se encargan de terminar con la fiesta. Y a los días siguientes debe venir el desenlace de la historia de todas estas personas cuyo temor fué causa de que siguieran después cada uno su vida, por donde debía llevarla.

La magnificencia de la presentación y el hecho de que casi todos los intérpretes sean de primera categoría, hacen que esta obra deba considerarse como de género superior.

En la matinée a las 3 P. M., se verificará un campeonato cómico formado por tres cintas de esta índole, interpretadas por los reyes de la risa, obras que harán las delicias de los niños de 5 a 80 años de la ciudad, a saber: "El Pibe", la mejor de las cómicas del mundo, y la creación insuperable de Charles Chaplin secundado en ella por el Chaplincito, el maravilloso actor de 6 años, Jackie Coogan. Y las dos mejores y más graciosas creaciones de Harold Lloyd, tituladas: "Broadway arriba y abajo" y "Su vida y milagros", obras de hilaridad que han alcanzado sonados éxitos.

En la selecta a las 5.15 P. M. y en la primera de la noche a las 9.15 va "Buenas referencias" por Constance Talmadge.

### ESMERALDA

En vermouth y nocturna cantará Aurorita Peris un lucido programa con sus mejores creaciones, dando preferencia al repertorio de Pérez Freire, que tanto gusta.

El cine estrenará la hermosa película Universal "Besos falsos", por la bella actriz Miss Dupont, recordada heroína de "Esposas imprudentes". Es el caso de una esposa aburrida por falta de vida social.

—En matinée, a las 2.20, se dará la segunda función de la serie "Los cuatro secretos" por Eddie Polo y "La prisionera" por Rawlinson.

Los precios son los corrientes.

—En selecta, a las 4.30, se repetirá la última función de "El doctor Mabuse", la triunfal serie alemana.

### SETIEMBRE Y BRASIL

**"ALLA EN EL SUR".**—En las funciones de vermouth y nocturna de hoy se estrenará en estos teatros la extraordinaria película argentina "Allá en el Sur", interpretada por el araucano Arauco Radal y desarrollada en los más pintorescos paisajes de los canales magallánicos y de los bosques patagónicos. Esta cinta, además de los atractivos de sus naturales bellezas, tiene un argumento emocionante que muestra la dureza de la vida en aquellas remotas regiones y la lucha por la mujer.

En ambas funciones y en ambos teatros tomará parte el distinguido compositor nacional Osman Pérez Freire, cantando sus más populares canciones de estilo argentino.

—En matinée de ambos teatros se exhibirá "Los cuatro secretos" por Eddie Polo. En el Setiembre se da la 2.a función y en el Brasil la 1.a. Además, se dará "Bravura indomable" por Hoot Gibson.

—En selecta va "El doctor Mabuse". En el Setiembre va la primera función, que se repite por haberse dado el Domingo con mal tiempo, y en el Brasil va al final.

### REPUBLICA

**"EL PUEBLO DE LAS BRONCAS", POR EL TURNIO, Y "HOMBRE, MUJER, MATRIMONIO", POR DOROTHY PHILLIPS.** — Desde hoy comienza la Empresa de este teatro a presentar por norma en sus funciones sociales de tarde y noche de los Domingos, aquellas producciones escogidas que pertenecen a los programas de la Sala Imperio, y que este teatro central estrena en sus Miércoles de moda. Al efecto, comienza hoy con la exhibición de "Hombre, Mujer, Matrimonio", la

**TEATRO COMEDIA**
EMPRESA ERNESTO BOUQUET
HOY DOMINGO 22 JULIO HOY
Tres Grandes Funciones Tres
Matinée a las 3.15. Vermouth a las 6.15.
NOCHE a las 9.30:
SARITA WATLE
(La Petit Pavlowa)
El más grande suceso del año.
Telésforo del Campo — Victoriana—Rovira.
Cuartete Colombiano

**TEATRO SANTIAGO**
EMPRESA ERNESTO BOUQUET
Compañía Española Moderna de Comedias: SERRADOR MARI
HOY—DOMINGO 22 JULIO—HOY
Matinée a las 3.15.—Gran Exito:
LA CASA DE SALUD
Vermouth a las 6. El suceso del año:
LA PLUMA VERDE
Noche, a las 9.15. Reprise:
LA GARRA
El mejor de los mundos.

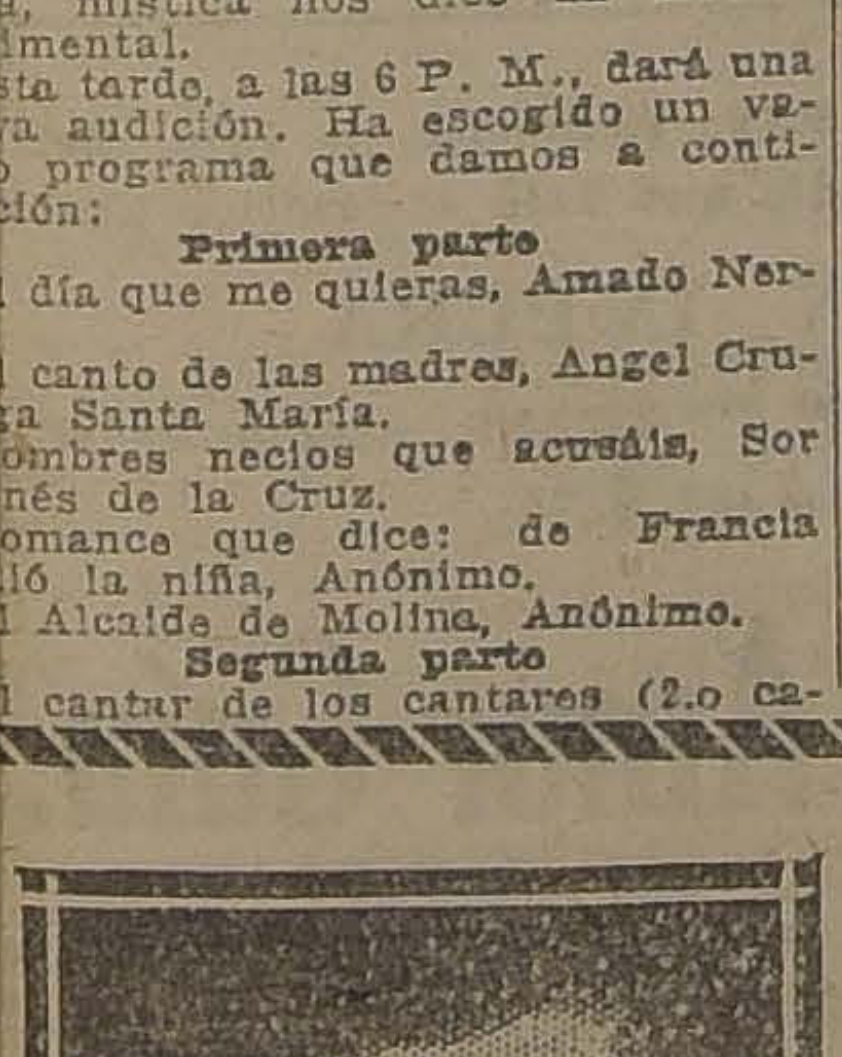

**TEATRO MUNICIPAL**

Hoy Domingo 22 de Julio, a las 6 de la tarde
SEGUNDA AUDICION POETICA
De la eximia artista de la declamación:
**Berta Singerman**
Martes:
3.a AUDICION POETICA
Nuevo programa.

**American Cinema**
ARTURO PRAT ESQ. ALONSO OVALLE

**GRANDES BAILES**
DE 5.30 A 8 P. M. Y DE 10 A 1 DE LA MADRUGADA.
DOS ORQUESTAS TIPICAS
SEÑORITAS: $ 1.00. — CABALLEROS: $ 3.00.

**HOY** 6.20 y 9.20 PLATEA $ 2.50 — **AVENIDA**
VICUÑA MACKENNA 624
Cía. Cinematográfica Italo Chilena

FUNCIONES FUERA DE ABONO
**5.a REUNION SOCIAL DE INVIERNO**
Estreno de arte alemán, adaptación de la famosa
novela de ALEJANDRO DUMAS, TITULADA
**El Hombre de la Máscara de Hierro**
LAS FIESTAS GALANTES DEL REY SOL.
LA FASTUOSA CORTE DE VERSALLES
LOS HORRORES DE LA BASTILLA.
LAS INTRIGAS CORTESANAS.
LAS FAVORITAS Y FAVORITOS REALES.
OBSEQUIO DE BOLETOS PARA LA RIFA DE UN AUTO

**Selecta: 4.45**
LA TRIUNFADORA
por
PERLA WHITE

EL PUENTE DE LOS SUSPIROS
**MATINEE: 2.30** . . .
Final
**Harold Lloyd**
EN, A ORILLAS DEL MAR
Y CUPIDO EN ACCION

# EL PIBE

JACKIE COOGAN, el asombroso talento precoz de la escena muda reaparecerá el **Miércoles 25** en la más hermosa de sus creaciones, en su última comedia PARA REIR y LLORAR:

# EL NIETECITO

Véala Ud. en el Cine de las buenas películas: **IMPERIO.**

Matinée a las 3

SERA EL PARAISO DE LOS NIÑOS

# EL PIBE

por CHAPLIN y JACKIE COOGAN

# SPLENDID - HOY

Dirección Max-Glucksmann - HUERFANOS 1043 - Teléfono 2815

HAROLD LLOYD en "SU VIDA Y MILAGROS", y BROADWAY, ARRIBA Y ABAJO"

5 P. M., Y 9.30 CONSTANCE TALMADGE en su mejor creación "BUENAS REFERENCIAS"

6.30 y 10.30 Sublime estreno "Robertson-Cole"

El poético romance pasional de gran lujo y absoluta moralidad.

## Más Allá del Arco Iris

por las lindas LILLIAN DOVE y MARGARITA COURTOT

# IMPERIAL

HOY:

MATINEE ESTUPENDA

## EL PUEBLO DE LAS BRONCAS

Para reír a reventar con las gracias de El Turnio. 300 Chicas Atléticas en paños menores.

ESPECIAL y NOCHE:

## Hombre, Mujer Matrimonio

Lo más grande del Cine. por DOROTHY PHILLIPS.

grandiosa superproducción First National, original de Allen Holubar, que ha sido el éxito de la semana y que tanto ha llamado la atención y gustado por su argumento hermoso y bien inspirado, su noble finalidad en favor de la mujer y sus soberbias reconstrucciones históricas. Este film es una notable creación de la bella Dorothy Phillips, y se destaca notablemente por su costo y magnificencia, como también por su interpretación, del conjunto de las mejores obras. Se pasará en especial y nocturna.

En matinée, está anunciada la mejor creación cómica de El Turnio, "El Pueblo de las Broncas".

## IRIS-HOY

Castro 130. Teléf. Inglés 2768

Matinée a las 2 1|2. 4 colosales estrenos, 4.— HAROLD LLOYD, en

VIDA Y MILAGROS DE HAROLD LLOYD

PERLA WHITE en el sensacional drama

LA TRIUNFADORA

UN DISPARO EN LA OSCURIDAD, colosal drama de cow-boy y UNA VISITA A LA CIUDAD PARAMOUNT.

Especial 6.15. Noche 9.30. Estreno especial para señoritas.

El Epílogo de Una Novela por MAY MAC AVOY.

MARTES 24 en el primer Cine de Chile, el SPLENDID

la más maravillosa visión de arte

# EUGENIA GRANDET

la famosa obra de

# BALZAC

Por ALICE TERRY y RODOLFO VALENTINO

## TEATRO UNION CENTRAL

COMPAÑIA DE OPERETAS SOLER VELA

— HOY —

Matinée, a las 2 P. M.

LA GEISHA

Vermouth, a las 6

LA PRINCESA DEL DOLLAR

Noche 9.30.

EL ULTIMO VALS

## Teatro Novedades

MATINEE — HOY

Antonio Moreno, en LOS TRES SIETES

Harold Lloyd, en TIMIDO COMO UN CORDERO

Y películas MACK SENNETT.

ESPECIAL Y NOCHE

Estreno de lujo.

Su Señor y Dueño

por ALICE JOYCE.

### ALAMEDA

Con tres espectáculos de bien definido interés funciona hoy esta Sala. Se presenta en la matinée un estreno que lo es la serial: "Entre fieras y salvajes", pieza que está llamada a obtener un interés excepcional. Junto con ella va "Los 4 secretos", comprendiendo los episodios: 4, 5 y 6, los que constituyen en verdad la parte más expositiva de todos los antecedentes de la obra. La vermouth se hace con un programa doble que se repite en la sección nocturna, programa que orilla al mágico nombre del genial Harold Lloyd en su última producción: "Vida y milagros de Harold Lloyd", la crónica de los detalles más cómicos de la existencia de este maravilloso huorista. Además va: "Epílogo de su novela", alta comedia social.

### DELICIAS

Con "Los 4 secretos" de Eddie Polo, se inician las función de hoy, con la matinée. Esta obra es un estreno y constituye la creación más intensa y sobresaliente del actor-atleta. Se da, además: "Los tres siete", obra en la que se presenta el simpático actor Antonio Moreno. La especial se hace con un programa doble: el film "Bravura indomable", pieza de mucho efecto espectaculaar, y la segunda función de "Los 4 secretos", que viene a ser la parte más importante de la obra ya que en ella se entra de lleno a la acción dramática de la pieza. En la noche va: "L'Aiglon", el genial drama francés.

### COLON

La presentación del Domingo anterior de la notable producción: "El doctor Mabuse", ha dado lugar a uno de los éxitos más lisonjeros de la temporada. Hoy se presenta en estreno la segunda parte de esta obra, la cual es suntuosa y pintoresca. Fuera de la acción y la novela, veremos los paisajes más hermosos de Europa, los lugares de placer, etc. Aquí entra de lleno el famoso y enigmático personaje a hacer sus más hermosos y complicados trabajos. Esta película va en las secciones especial y nocturna. Se da en la primera además, la cinta "El brazo amarillo", parte final; y en la segunda: "Labios tentadores", por Edith Roberts. La matiné cuenta con este programa: la comedia Universal: "Patatas"; la cómica: "Teléfono automático"; el final de "El rey del radio" y "La senda del bien", por Frank Mayo.

### POLITEAMA

**"EL INSTANTE SUPREMO".** — Hoy, en las tres funciones, selecta, especial y noche, estrena esta sala la super-producción de San Wood, "El instante supremo", drama pasional de lujo, interpretado por Gloria Swanson. La marca Paramount presenta esta obra que supera en mucho a "Fruto prohibido" en lujo, belleza y argumento. Gloria Swanson sorprenderá por la apasionada fiereza que pone en su papel de gitana, como por su habilidad de danzarina.

En matinée doble estrena la primera función del serial "Entre fieras y salvajes", y además presenta la mejor creación de Chaplin: "El Pibe".

### ALHAMBRA Y VICTORIA

**"EL PRISIONERO DE ZENDA". Y "LAS ULTIMAS HORAS DE UN SOLTERO".** — Las funciones dominicales de estos concurridos teatros, serán tres: en matinée, exhibirá la producción de la Metro Classics, titulada "El prisionero de Zenda", cinta de grandes conjuntos, cuya dirección de Rex Ingram, es uno de sus más notables trabajos artísticos. En la interpretación figura un seleccionado elenco de estrellas de primera magnitud, entre las cuales se destacan Lewis Stone, en el doble papel de el Rey de Ruritania y Rodolfo de Rassendyll; Alice Terry, en la Princesa Flavia; Stuart Holmes, el Gran Duque Miguel, y Bárbara La Mar, en la señorita Antonieta de Mauban. Finalizará el espectáculo con una divertida comedia en dos actos.

En las secciones de moda, estrenarán la nueva cinta de la Editorial Pathé París, titulada "Las últimas horas de un soltero", genial adaptación de la comedia de que es autor Eduardo Daudet, narrando su argumento una historia sencilla y graciosa, salpicada de escenas de constante hilaridad. En la interpretación figura un aplaudido reparto de artistas de los escenarios parisienses.

### COLISEO

Cuatro funciones presentará esta sala hoy Domingo.

A las dos de la tarde, la quinta y última función de la película en 15 episodios, "Perseguido por tres". Estos episodios se titulan "Las puertas de la muerte", "El crimen oculto" y "La expiación".

En matinée, a las 3 1|2 la interesante película "Domando matones" de gran atracción por sus incomparables escenas de cow-boys.

Vermouth a las 6 1|2, un estreno First National "A la pesca de un hombre", creación de Constanza Talmadge. Esta película narra las aventuras de una linda y joven viudita, cuyo primer marido había resultado un verdadero santo y que ahora deseaba caer otra vez en las redes del matrimonio, pero con un hombre que fuera malo extraordinariamente.

Noche: "De corazón a corazón", creación de la gentil estrella Catalina Mac-Donald.

Matinée triple serial: estreno de la segunda etapa de la serie de grandes aventuras cortesanas "El puente de los Suspiros", por el atleta Sansonía; fin de "Perseguido por tres" y fin de "El rey del radio", por Roy Stewart.

Especial estreno de la gran comedia bufa "Enamorado sin suerte", por el rey del buen humor Harold Lloyd y segunda de la serie "Los cuatro secretos", por Eddie Polo.

Nocturna: la comedia bufa "Enamorado sin suerte", por Harold Lloyd, quien en compañía de Mildred Davies realiza el más esquisito torneo de risa. Siguen las atracciones con la última creación del cow-boy sonriente Hoot Gibson, en "Bravura indómita".

### IRIS

Hoy estrena este teatro en la matinée infantil a las 2 1|2 la última producción gigante de Harold Lloyd titulada "Vida y milagros de Harold Lloyd", la última creación de Perla White titulada "La triunfadora" el sensacional drama de cow-boys "Un disparo en la oscuridad" y "Una visita a la ciudad Paramount", por Gloria Swanson, Agnes Ayres y Elsie Ferguson.

Especial y noche estrena la producción Paramount de arte y gran lujo titulada "El epílogo de una novela" interpretación de la elegante actriz Mary Mac Avoy, que en esta película luce una regia colección de toilettes de la última moda parisién.

### EXCELSIOR

Hoy ofrece este teatro tres funciones.

En matinée, la segunda función de la serial "El rey del radio"; el célebre Harold Lloyd en "Tímido como un cordero" y final de la serie "El brazo amarillo".

En especial y nocturna estrena el gracioso idilio de amor "Dueños y criados", última película de la malograda actriz Olivia Thomas. En ambas funciones Harold Lloyd en "Tímido como un cordero".

## Coliseo Nacional

HOY Domingo 4 grandes funciones.

2 Tarde: Los últimos episodios de

PERSEGUIDO POR TRES

3.30 Sensacional programa,

DOMANDO MATONES

6.30 A LA PESCA DE UN HOMBRE.

9.30 DE CORAZON A CORAZON

### ODEON

Extraordinarios son los programas que en sus diferentes funciones de hoy ofrece el Odeón. Tanto en la especial como en la noche van "Vida y milagros", de Harold Lloyd; "El Fantasmón", de Dorothy Gish, 5 actos de risa, editados por la Paramount; "Una visita a los talleres de la Paramount", figurando en esta cinta los principales artistas de esta manufactura.

En la tanda selecta se reestrena la super Paramount de D. W. Griffith, "Lo más grande de la vida", en que es protagonista Lillian Gish.

En la matinée se exhibirán los tres primeros episodios de la serial "Entre fieras y salvajes", la que mantiene en constante interés y emoción. Estos episodios se titulan: 1. "Sacrificados a los leones"; 2. "La ciudad del agua ciega"; y 3. "Salvados por el Chimpancé". Completará este programa la película de cow-boys "Los rifleros de Texas".

### INDEPENDENCIA

**HOY, "EL PIBE", POR CHAPLIN Y JACKIE COOGAN.**—Tres funciones con variados programas ofrece hoy este concurrido cine del barrio Independencia: Matinée, a las 3 P. M., en la que se exhibirá el emocionante drama de cow-boys, desarrollado en Oklahoma, cuando la conquista de este territorio por los primeros americanos que llegaron a él en lucha contra los indios y las fieras, titulada "Lahoma", creación de Jack Perrin. Y además, el emocionante drama de aventuras titulado "El salvavidas", por Jack Holt.

En la especial a las 6.30 P. M., se estrena la primera función del serial de fieras y peligros espeluznantes, desarrollado en las selvas africanas, y titulado "Entre fieras y salvajes", obra interpretada por Ellonor Field y Truman Van Dicke. Las series que se estrenan son: 1.a, "Sacrificados a los leones"; 2.a "La ciudad del agua ciega"; y 3.a "Salvados por el chimpancé".

En la nocturna, a las 9.30, se exhibe por primera vez en este teatro, "El Pibe", la famosa creación en 6 actos de Carlitos Chaplin, secundado por el Chaplincillo Jackie Coogan. Completa el programa el estreno del drama de aventuras desarrollado en el barrio chino de Nueva York, titulado "La hija del dragón", por Sessue Hayakawa.

### MUNDIAL

**"EL PRISIONERO DE ZENDA".** —En especial a las 6.15, y noche 9.30, estrena este concurrido cine de la Plaza Almagro la película extraordinaria en 10 actos que encabeza estas líneas. Esta novela, que no hay que confundirla con la antigua que se pasó hace años, es el libro maravilloso de Anthony Hope, que dos generaciones han leído con fervor sin igual. Es una completísima historia de amor y muerte y así como encierra la pasión más pura y más delicada, también vemos en ella lo más abyecto y miserable de la vida. Los principales artistas de la obra son: Bárbara la Marr, Stuart Holmes, Alice Terry y Lewis Stone.

En matinée exhibe las películas "Los cuatro secretos", primera función, por Eddie Polo, y "El presidiario 3 siete", novela de lucha por Antonio Moreno.

### SELECTA

**"LUCAS, EL CRUEL", POR HAROLD LLOYD, Y FIN DE "EL REY DEL RADIO" Y "EL BRAZO AMARILLO".**—Es el programa que anuncia para su matinée de hoy este teatro. La especial la hace con dos películas de gran magnitud, tituladas "El presidiario tres siete", por Antonio Moreno, drama de luchas formidables y aventuras extraordinarias que lo hacen muy superior a una serial; y "Cadalso de oro", una obra que es realmente preciosa.

Para la noche anuncia "El muerto resucitado", por el gran burlador de cárceles Houdini; y "Cadalso de oro".

### SALA ORIENTE

Un programa compuesto por tres atracciones presenta hoy este cine en sus funciones de matinée, especial y noche.

En matinée se estrena la película de aventuras emocionantes desarrollada entre cow-boys, e interpretada por Williams Hart, titulada "Vencer o morir". Además va la comedia "Tripitas galante", un derroche de carcajadas y buen humor.

En especial y noche se estrena, junto con la comedia de Tripitas, el lujoso drama pasional titulado "El amor por venganza", obra cuya presentación y desarrollo conmueve profundamente al espectador.

### DIECIOCHO

**"EL PUEBLO DE LAS BRONCAS".**—Hoy, en matinée a las 3 P. M., estrena esta sala la creación cómica del Turnio, titulada "El pueblo de las Broncas"; secundan al Turnio, el Carecallo, la Chaplina Fazenda, el Ogro, Charles Ray y simpáticas chicas atléticas. Además se exhibirán otras cómicas.

En las secciones de moda, especial y noche, estrena la elegante comedia social de la Selsnick, titulada "Matrimonio secreto" interpretación de Elaine Hammerstein. Además, estrena la reciente creación de zoción". Mañana: "El prisionero de Zenda".

### MINERVA

Tres funciones ofrece hoy esta sala.

La matinée se compone de cinco películas que tendrán en constante hilaridad al numeroso público infantil que acude a estas funciones. El programa se compone como sigue: 1.o "Tripitas millonario"; 2.o "Mesa revuelta" por Tripitas; 3.o "Cuide a su vecino" Mack Sennett; 4.o "El doctor Cucaracha" y 5.o "El submarino pirata" por Syd Chaplin.

La especial a las 6.15 dará principio con la hermosa comedia dramática titulada "La novela de una actriz, para terminar con la tercera función de "El puente de los Suspiros" capítulo titulado "El Dios de la venganza".

La nocturna está formada por un programa de doble atracción pues en él reaparece nuevamente la conocida actriz Perla White en la obra de aventuras "La triunfadora". La otra obra se titula "El salvavidas" y es de corte social con argumento muy interesante.

### ELECTRA

**"EL INSTANTE SUPREMO".**—Se estrena en las funciones especial y nocturna de hoy de este teatro, "El instante supremo", gran cinta de la Paramount. Se trata de una pieza de argumento maravilloso y de intenso corte pasional. Es intérprete la actriz más llamada a roles apasionados, Gloria Swanson, consagrada por el mundo de la crítica como la mujer de mayor talento dramático del biógrafo. La secunda Milton Sills. La novela es de belleza sorprendente y conmueve desde el primer momento con sus situaciones de dolor y pasión.

En la matinée, que será doble, van dos acontecimientos en sus respectivos géneros: la primera función del folletín de aventuras y peligros desarrollado en el corazón del Africa: "Entre fieras y salvajes", por Ellonor Field, y en que intervienen los animales más raros y feroces de la Creación; y "Vida y milagros", la última cómica de Harold Lloyd.

En la selecta, a las 4.40, irá a petición de las familias del barrio Brasil, "El fruto prohibido", de C. B. de Mille.

### AVENIDA MATTA

**"EL CETRO ROJO" Y "MARIDOS MODERNOS".** — Tres interesantes funciones presentará hoy este teatro.

En matinée, exhibirá la última función de la serial titulada "Perseguido por tres", por Wilfred Lytell y Stuart Holmes; además, la cinta titulada "El cetro rojo", creación del célebre actor oriental Sessue Hayakawa, finalizando el espectáculo con divertidas comedias por el gracioso Tripitas.

En las secciones de moda, especial y nocturna, estrenará la obra titulada "Maridos modernos", soberbio drama presentado con lujo escénico e interpretado por el actor Henry B. Walthall. Su argumento es sugestivo a la par que interesante, desde sus primeras escenas, finalizando en un descenlace pasional y conmovedor.

### FRANKLIN

**LAS TRES FUNCIONES DE HOY.** —En la función de la matinée de hoy presenta al apuesto actor Antonio Moreno, en su más reciente creación de fuerza "Los tres sietes". Seguirá a este estreno una de las más atractivas producciones de Harold Lloyd, titulada "Tímido como un cordero"; además se dará a conocer una Mack Sennett en la cual aparecen los mejores cómicos de esta troupe.

Para las secciones de moda especial y noche, estrena "Su señor y dueño", cuyo rol de protagonista está a cargo de la bella y elegante actriz americana "Alice Joyce, y es producción Vitagraph 1923. Las secciones de especial y noche empezarán con un nuevo estreno del aplaudido Harold Lloyd, titulado: "Fogones y fogonazos".

### IMPERIAL

**"EL PUEBLO DE LAS BRONCAS" Y "HOMBRE, MUJER, MATRIMONIO".** — En la matinée reprisará este cine la cinta titulada "El Pueblo de las Broncas", genial creación del aplaudido actor cómico Ben Turpin (a) El Turnio, el cual es secundado por la trouppe completa del célebre metteur Mack Sennett. Además exhibirá las famosas corridas de toros, realizadas en México durante la celebración del centenario de la independencia de aquella nación.

En las funciones especial y nocturna, estrenará el exponentee de Allen Holubar, titulado "Hombre, mujer, matrimonio". Trátase de una obra magnífica y de gran trascendencia social, presentada con un lujo escénico verdaderamente sorprendente, reconstituyendo épocas pretéritas, con un grado de perfección como no se ha alcanzado en los anales del cinematógrafo. La protagonización de esta obra corre a cargo de los artistas Dorothy Philips y House Peters.

### NOVEDADES

**TEATRO NOVEDADES.** — Hoy matinée "Los tres sietes", por A. Moreno, y programa Harold Lloyd. Especial y noche estrena "Su señor y dueño".

### ATENAS

**"SU VALOR EN SOCIEDAD".** — El cartel de este concurrido cine anuncia para hoy la presentación de cuatro actractivas funciones. Realizará la matinée exhibiendo la última jornada de la serial de aventuras, titulada "El brazo amarillo", la cual consta de tres episodios nutridos de emoción y sensacionalismo. A continuación estrenará la comedia por Harold Lloyd, titulada "Guarda abajo", graciosa cinta con escenas de acrobacia en altísimos rascacielos de la metrópoli americana.

En la selecta estrenará la obra del

# HIPPODROM

ARTESANOS ESQUINA SALAS

HOY 4 GRANDES FUNCIONES

Matinée a las 2 P. M. Doble Estreno. Serial la gran interpretación de Roy Stewart,

## El Rey del Ra

y 2.a función de "EL PUENTE DE LOS SUSPIROS" interpretación del atleta Sausonia. Además una linda Universal dará término a esta interesante matinée.

SELECTA A LAS 4.45. Estreno de la formidable

## Los 4 Secreto

por el famoso actor y atleta, el hércules de la pantalla, POLO.

ESPECIAL 6.15. NOCHE 9.15.

## Dr. MABUSE

1.a y 2.a función de esta extraordinaria película que ha tenido el más grande éxito en todas las salas de la capital.

# IMPERIO

4 GRANDES ESPECTACULOS

3 P. M.: Grandiosa MATINEE para CHICOS Y GRANDES. POR ULTIMA VEZ y a pedido general:

## El Pueblo de las Bron

La más graciosa creación MACK-SENNETT, TURNIO, y, en original competencia de comicidad y humorismo,

## Harold Lloyd

En su creación última Y FOG

PLATEA, NIÑOS: $ 1.5

A las 4.30: Gran Sección Selecta extraordinaria, mayor triunfo artístico de la semana:

## Hombre, Mujer, Matrim

La soberbia obra de ALLEN HOLUBAR (creación First National). Un drama hondo y reclamado especialmente para defender los nobles de la mujer.

Sublime creación de DOROTHY PHILLIPS.

A las 6.30 y a las 9.30: Secciones de la social de la delicada comedia que bajo el título

PASION IMPURA

ha realizado la GOLDWYN PICTURES, adaptación del maravilloso y moral libro de Zane Grey:

## Cuando el Amor Gu

Argumento de amor, ambiente social, vida sensacionales carreras de caballos.

Sentimental romance por CLAIRE ADAMS

## Alhambra y Victoria

HOY COLOSAL MATINEE DE ESPECTACULO DOBLE

El monumento cinematográfico Metro-Classic-1923

## EL PRISIONERO DE ZENDA

por LEWIS STONE, ALICE TERRY y BARBARA LA MARR.

La super-producción más grande que ha creado REX INGRAM.

La obra completa: UNA SOLA MATINEE.

Además: PROGRAMA COMICO DIVERSO

ESPECIAL y NOCTURNA. Grandioso estreno Pathé París-1923

La divertidísima y fina comedia social de ERNESTO DAUDET (Triplepatte), filmada bajo el título de

## Las últimas horas de un Soltero

con la actuación de los mejores artistas de la Comedia Francesa.

## Teatro Franklin

SAN DIEGO 2015

HOY - Noche - HOY

Estreno Universal por el cow-boy sonriente

HOOT GIBSON

## "Bravura Indómita"

Además, Harold Lloyd en

"Enamorado sin suerte"

ESPECIAL A LAS 6.30

2.a función de la serie

## "Los 4 Secretos"

por Eddie Polo, y

ENAMORADO SIN SUERTE

por Harold Lloyd.

Matinee a las 2.30. Triple serial, 2.a etapa de

## "El Puente de los Suspiros"

Fin de "Perseguido por tres", y fin de "El rey del radio".

## TEATRO COLISEO EN VALPARAISO

Las Compañías teatrales que deseen actuar en este teatro, deben dirigirse al señor Francisco Villagrán, presidente de la Liga contra el Alcoholismo, Casilla 1447, Valparaíso.

El Coliseo, por su gran capacidad y facilidades a los empresarios, pues no se cobra arriendo, es el teatro preferido de los vecinos de VALPARAISO.

ESPECIAL Y NOCHE

ESTRENO LA GRAN PELICULA DEL SIGLO

## HOMBRE, MUJER MATRIMONIO

Regia creación de Diva Dorothy Phillips

## T. REPUBLICA-

HOY 3 FUNCIONES

MATINEE DE GRAN RISA A LAS

## EL PUEBLO DE LAS BRONC

POR EL REY DE LOS BUFOS

Ben Turpin "EL TURNIO"

## Alameda

ESPECIAL Y NOCHE

## El Epílogo de su Novela

Drama social de lujo por la linda actriz

MAY MAC AVOY

EXTRA PROGRAMA TARDE Y NOCHE

## Vida y Milagros de HAROLD LLOYD

## MATINEE

FUNCION DOBLE

2 SERIALES

## Eddie Polo

En los 4 Secretos

Y ENTRE FIERAS Y SALVAJES 1.o 2.o y 3.o

ROBIN HOOD

COSTO 1.400, 000 Dollars

Lo más grande del Sglo

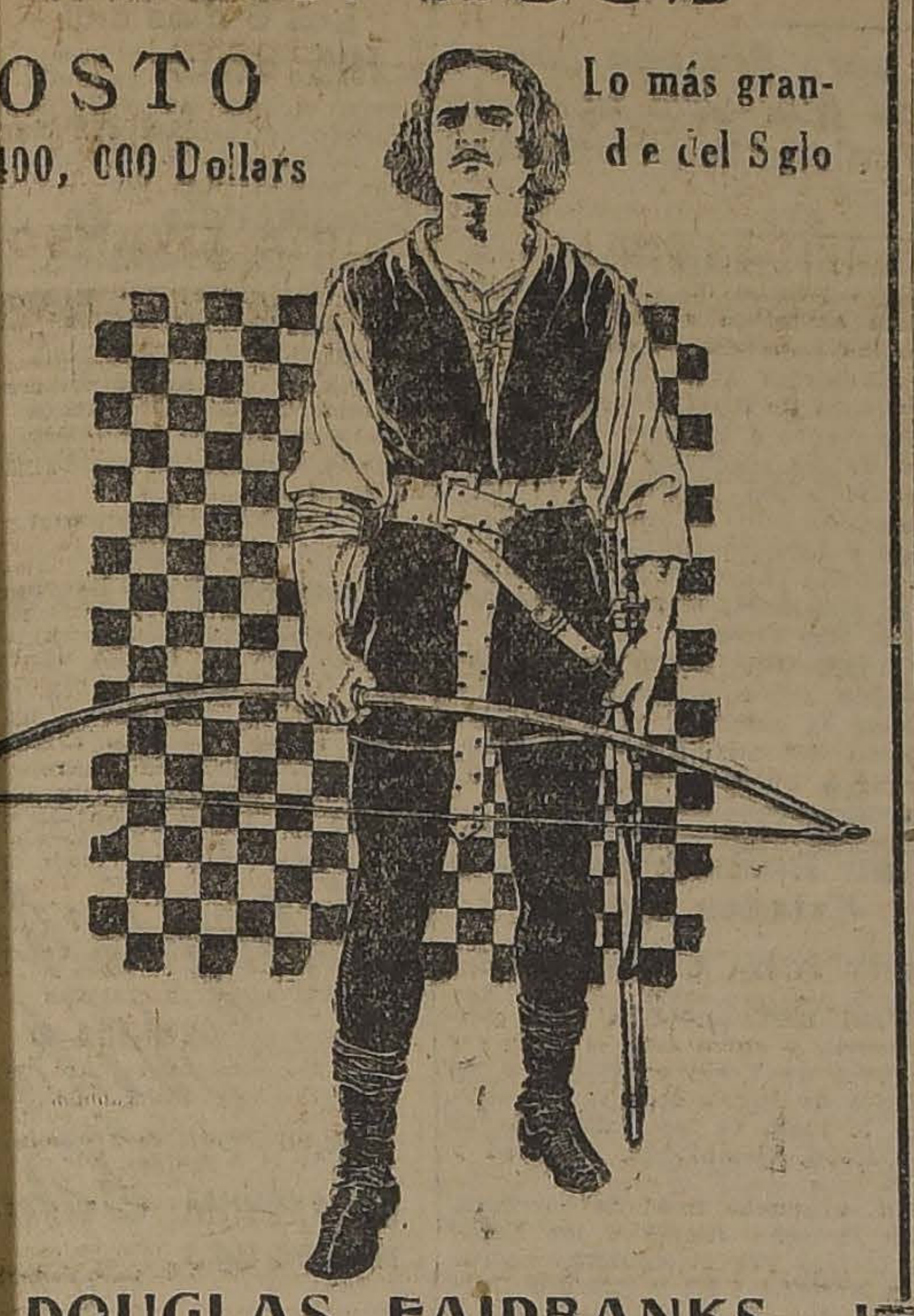

DOUGLAS FAIRBANKS

protagonista de la magna obra de arte, tan grande como sublime, tan sublime como delicada y tierna. Es guerrera, pero encierra en el fondo de su argumento el más delicado de los romances.

¡Grandiosidad! ¡Guerra! ¡Amor!. son las características de esta joya cinematográfica.

ucción extraordinaria de arte ián: "El hombre de la máscara ierro". notable adaptación de la osa novela de Alejandro Dumas, a cual pueden observarse las uosas fiestas galantes del Rey la Corte de Versalles, los hoes del la Bastilla, las intrigas esanas y las favoritas y favo- reales.

la tanda selecta se exhibe "La fadora", el último éxito de White.

### PROXIMOS ESTRENOS

**CHOS SOBRESALIENTES EN NUEVA PELICULA DE FAIR- KS, "ROBIN HOOD", QUE DES- E EL ROMANCE Y LA CA- LERIA DEL SIGLO XII.**— pequeña idea de la magnitud última película "Robin Hood", ouglas Fairbanks, se puede ad- r por los datos que damos más . Una multitud de ingenieros, tectos, artistas y artesanos jaron muchos meses antes que ra en acción los lentes de las s fotográficas.

intidós especialistas estudia- escudriñaron por todas par- ara preparar los ensayos que raran la perfección de la obra. millón de piés o treinta y carros cargados de madera plearon en su construcción. ésta madera se colocara en de un pié, cubriría veinte de terreno. Si se colocara en se extendería a una distancia uinientas millas. Un carro car- de clavos, alrededor de trein- neladas, fueron consumidos en rección del conjunto. Doscien- incuenta toneladas de material mplearon en las murallas del llo.

s de quince acres del terreno del "estudio" se ocuparon en las escenas principales. El castillo del rey cubre dos acres y medio de terreno y su altura es de trescientos diez piés. Su exterior tiene seiscientos veinte piés de largo.

El castillo está rodeado por un foso construído de acuerdo con las expecificaciones históricas, del ancho y hondura precisas para defender la fortaleza.

El sistema usado para difundir la luz es mayor que el usado por la empresa de circos más grande del mundo. Los operadores trabajan en una plataforma de madera escogida, y alambres de aeroplano, tiene una superficie de cuarenta piés cuadrados y pesa únicamente cuatrocientas libras, puede montarse por cuatro hombres en siete minutos.

Para los dos mil quinientos trajes y vestidos de los principales artistas y partes, se usaron veinte mil yardas de pesado terciopelo y materiales de rico paño.

Se hicieron sillas y arneses para mil caballos, todos hechos y cosidos a mano.

Un ejercicio de diez mil personas se empleó diferentes veces en las variadas escenas.

El derroche que parece haber en el trabajo a mano de la producción Douglas Fairbanks en "Robin Hood", no es una extravagancia ni un descuido sino que sirve para demostrar la absoluta autenticidad de la producción, pues en el período descrito en la película; casi todo el trabajo se ha ejecutado a mano.

**"EUGENIA GRANDET". LA OBRA DE BALZAC, QUE ESTRENA EL MARTES EL SPLENDID.**—Estrenará el Splendid en sus funciones del Martes de la entrante semana, una super-producción Metro - Classics-1923, que está destinada a un verdadero éxito entre nuestra culta sociedad. Trátase de la adaptación cinematográfica de una de las mejores obras de la literatura francesa, titulada "Eugenia Grandet". Los factores de excelencia de esta cinta bastan para convencer al lector que se trata de una obra de primer orden:

Autor: Honorato Balzac, el inmortal genio de la novela francesa del siglo pasado.

Adaptador al cine: June Mathis, la misma que adaptó la obra de Blasco Ibáñez: "Los cuatro jinetes del Apocalipsis".

Director de la cinta: Rex Ingram, uno de los más grandes directores yanquis y el mismo que dirigió "Los cuatro jinetes del Apocalipsis" y "El prisionero de Zenda".

Casa editora: la Metro Screen-Classics, misma editora de "Los cuatro jinetes del Apocalipsis" y "El prisionero de Zenda".

Intérpretes: Alice Terry y Rodolfo de Valentino, ambos inolvidables protagonistas de "Los 4 jinetes del Apocalipsis", y Miss Terry, también de "El prisionero de Zenda".

**"LOS DOS SARGENTOS"**.

El próximo Viernes estrenará el Splendid esta nueva producción de arte latino que marcará un acontecimiento de trascendencia. Se trata de una emoional novela de los dos sargentos franceses, obra bellísima, de subyugante interés, que envuelve a sus intérpretes, heroicos soldados de los regimientos de Napoleón, en una aureola de gloria por su bravura indómita, su desprecio a la vida y su nobleza de corazón. La historia de los dos sargentos, como todos los hechos gloriosos, se revive en todas las épocas, porque de ellos se desprenden los nobles ejemplos que más tarde, como una antorcha, han de señalar el recto sendero a los hombres,

La interpretación corre a cargo, en sus roles principales de la imponente belleza latina Ría Bruna, de la notable actriz Mercedes Brignone, que triunfa actualmente en los escenarios de Italia, q del actor Jean Cuiste, una eminencia del arte mudo europeo.

**"ARREPENTIMIENTO".**—Este es el título que corresponde a la película que ha venido anunciando para el Martes la Sociedad Aurelio Valenzuela B. y Cía, en sus teatros Setiembre y Brasil. Es una joya del arte cinematográfico.

Todos los sentimientos más bajos de la humanidad se transforman en ella, ante la proximidad de la muerte, en los sentimientos más puros del alma humana. El egoismo, el orgullo, la ingratitud, la falta de honradez, el abuso, la embriaguez desaparecen en los hombres que encerrados en un sótano, ven acercarse poco a poco la muerte por asfixia.

Milagrosamente se salvan. ¿Había sido sincero el arrepentimiento? ¿Qué sentimientos resistieron a la vuelta a la vida normal? Todas las promesas fallaron y solamente el que había hecho juramento de amor, juramento de reparar una ingratitud fué el que la cumplió. Como premio tuvo la felicidad completa.

Elena Chadwick es la gentil heroina de la obra. Frank Lloyd es el director.

**LA ULTIMA CREACION DE EL PIBE, JACKIE COOGAN.**—Si antes de haber visto trabajar a Jackie Coogan para el cinematógrafo se le hubiera dicho al público que podía hacerse una buena comedia, una excelente producción únicamente a base de este minúsculo actor, es seguro que nadie lo hubiera creído.

Se podía, en efecto, suponer a un artista precoz como el detalle principal de una obra y ya era mucho, o bien actuando cobijado bajo el prestigio y ayuda artística de otro actor ya famoso, pero solo, haciendo de base, solo, en el papel principal, teniendo sobre sí la responsabilidad y el peso del trabajo más culminante, nadie lo hubiera creído. Sin embargo, Jackie Coogan, el encantador muchachuelo que se celebrizó compartiendo con Chaplin los éxitos de "El Pibe", ha mostrado un desarrollo tal de sus facultades escénicas y ha puesto tan en claro su gran temperamento, que hoy filma películas en que él es base, acción y fuerza; cintas en las que no se podría suprimir su diminuta y grande personalidad sin acabar por completo con la obra. Tal es "El nietecito", una de sus últimas creaciones: una cinta que es un verdadero poema de belleza, de ternura y de emoción; una comedia delicadadísima y sentida, que lleva en sí el girón de alma de la vida de un niño, con sus tristezas pasajeras, con sus sonoras alegrías y esa incomparable sensación de pureza y de virtud que solamente puede hallarse en las vidas inocentes.

Tal es "El nietecito", obra que es edificante y educadora y que lo mismo puede ser el mejor espectáculo para una matinée infantil que un programa apropiado para grandes fiestas de moda.

Jackie trabaja en ella con tal propiedad, con tal unción, convencimiento y picardía de actor que, en los instantes de más tierna emoción, no permite que las lágrimas alcancen a asomar a los ojos del espectador porque inmediatamente la alegría de su vida joven pone una nota de simpático regocijo.

Esta hermosa película, que es una escogida super-producción, será estrenada el Miércoles por la Sala Imperio.

El espíritu triunfando sobre todas las miserias materiales.

El amor venciendo al dinero, al orgullo y al que dirán.

EL

ARREPENTIMIENTO

Devolviendo la dicha y la tranquilidad a los que han cometido los pecados capitales.

Todo esto para los que asistan el

MARTES

a los teatros

SETIEMBRE y BRASIL

### PROGRAMAS DE HOY

TEATROS.—

**MUNICIPAL.**—A las 18 horas, Singerman.

**UNION CENTRAL.** — Compañía segunda audición poética de Berta de Operetas Soler-Vela.—Matiné: "La Geisha". Vermouth: "La princesa del dólar". Noche: "El último vals".

**SANTIAGO.** — Compañía de Comedias Serrador-Mari. Matiné: "La casa de salud". Vermouth: "La pluma verde". Noche: "La garra".

**COMEDIA.** — Matiné, vermouth y noche: variedades por el Cuarteto Colombiano y "Petite Pawlowa".

**ESMERALDA.** — Variedades por Aurorita Parris y cine en las funciones de especial y noche.

CINES.—

**SALA IMPERIO.** — Matiné: "El pueblo de las broncas" y "Fogonez y fogonazos". Selecta: "Hombre, mujer, matrimonio". Especial y noche: "Pasión impura".

**SPLENDID.** — Matiné: "El Pibe", y "Vida y milagros de Harold Lloyd". Selecta y primera función de la noche: "Buenas referencias". Vermouth y segunda función de la noche: "Más allá del arco iris".

**ALHAMBRA Y VICTORIA.**— Matiné: "El prisionero de Zenda". Especial y noche: "Las últimas horas de un soltero".

**ATENAS.** — Matiné: última función de "El brazo amarillo" y "Guarda abajo". Selecta: "Su valor en sociedad". Vermouth y noche: "El prisionero de Zenda".

**AVENIDA MATTA.** — Matiné: final de "Perseguido por tres", y "El cetro rojo". Especial y noche: "Maridos modernos".

**REPUBLICA.** — Matiné: "El pueblo de las broncas". Especial y noche: "Hombre, mujer, matrimonio".

**MINERVA.** — Matiné: programa de variedades y cómicas. Especial: "La novela de una actriz" y tercera función de "El puente de los suspiros". Noche: "La triunfadora" y "El salvavidas".

**FRANKLIN.** — Matiné: segunda función de "El puente de los suspiros", final de "Perseguido por tres" y final de "El rey del radio". Especial: "Enamorado sin suerte", y segunda función de "Los cuatro secretos". Noche: "Bravura indómita" y "Enamorado sin suerte".

**NOVEDADES.** — Matiné: "Los tres siete". Especial y noche: "Su señor y dueño".

**IRIS.** — Matiné: "Vida y milagros de Harold Lloyd" y "La triunfadora". Especial y noche: "El epílogo de una novela".

**COLISEO.** — Matiné: última función de "Perseguido por tres". Vermouth: "A la pesca de un hombre". Noche: "De corazón a corazón".

**SALA ORIENTE.** — Matiné: "Vencer o morir". Especial y noche: "Amor por venganza".

**EXCELSIOR.** — Matiné: segunda función de "El rey del radio", final de "El brazo amarillo". Especial y noche: "Dueños y criados" y "Tímido como un cordero".

**ELECTRA.** — Matiné: "Entre fieras y salvajes". Selecta: "El fruto prohibido". Especial y noche: "El instante supremo".

**POLITEAMA.** — Matiné: primera función de "Entre fieras y salvajes" y "El Pibe". Selecta, especial y noche: "El instante supremo".

**INDEPENDENCIA.** — Matiné: "Lahoma". Especial: "Entre fieras y salvajes". Noche: "El Pibe" y "La hija del dragón".

**MUNDIAL.** — Matiné: primera función de "Los cuatro secretos" y "El presidiario tres siete". Especial y noche: "El prisionero de Zenda".

**SELECTA.** — Matiné: final de "El rey del radio" y de "El brazo amarillo". Especial: "El presidiario tres siete". Noche: "El muerto resucitado".

**PEDRO DE VALDIVIA.** — Matiné: primera y segunda función de "El rey del radio". Especial y noche: "Maridos ciegos".

**HIPPODROME** — Matiné: segunda función de "El rey del radio", y segunda función de "El puente de los suspiros". Selecta: primera función de "Los cuatro secretos". Especial y noche: primera función de "El doctor Mabuse".

**AVENIDA.** — Matiné: final de "El puente de los suspiros". Selecta: "La triunfadora". Especial y noche: "El hombre de la máscara de hierro".

**DIECIOCHO.** — Matiné: "El pueblo de las broncas". Especial y noche: "El matrimonio secreto".

**ODEON.** — Matiné: "Entre fieras y salvajes". Selecta: "Lo más grande de la vida". Especial y noche: "Programa cómico de Harold Lloyd".

**SETIEMBRE.** — Matiné: "Los cuatro secretos", segunda función. Selecta: primera función de "El doctor Mabuse". Vermouth y noche: "Allá en el Sur".

**BRASIL.** — Matiné: "Los cuatro secretos", primera función selecta; final de "El doctor Mabuse". Vermouth y noche: "Allá en el Sur".

**ESMERALDA.** — Matiné: segunda función de "Los cuatro secretos" y "La prisionera". Selecta: última función de "El doctor Mabuse". Especial y noche: "Besos falsos".

**ALAMEDA.** — Matiné: "Entre fieras y salvajes" y segunda función de "Los cuatro secretos". Vermouth y noche: "Vida y milagros de Harold Lloyd" y "El epílogo de su novela".

**DELICIAS.** — Matiné: primera función de "Los cuatro secretos". Especial: "Bravura indomable" y segunda función de "Los cuatro secretos". Noche: "L'Aiglon".

**COLON.** — Matiné: final de "El rey del radio" y programa cómico. Especial y noche: primera función de "El doctor Mabuse" y final de "El brazo amarillo"

## EL PORVENIR de las FAMILIAS

Proyecto de Ley aprobado a H. Cámara de Diputados a r de los empleados particula- y que, según parece, en breve discutido en particular y con- do en Ley de la República, producido un movimiento de ión tal, que de seguro el Con- o aceptará las enmiendas y gaciones que, después de ma- estudio y perfecta y libre- e manifestadas las ideas de los esados respecto de sus dispo- nes, han llevado a conocimien- o sólo de S. E. el Presidente a República, sino también de número de congresales; to- los cuales se han dignado to- as en consideración para que y en proyecto resulte lo más pleta y satisfaga las justas as- iones del numeroso personal tanto la desea porque ya se echo indispensable.

ha convencido el personal de eados particulares de que no nente debe contemplar la ley se discute en el Congreso la ridad y el bienestar de cada adano chileno desde el día que enza su carrera como emplea- sino también la seguridad de la familia a que pertenece y con su trabajo sostiene desde , o la que él mismo forme el tiempo a medida que la edad recursos se lo permitan, no ará en la indigencia si por racia contrae alguna enferme- y muere a consecuencia de ella algún accidente inesperado; ue es muy cuerdo prever des- joven.

efecto: parece que la ley, por ación de los mismos empleados culares, prescribirá imperati- ente el **seguro de vida** y nada más sabiamente consultado. joven empleado, en cualquie- upación, debe asegurar su vi- desde el primer sueldo que , y los jefes o patrones deben ribuir no sólo con satisfacción con preferencia al pago men- de la cuota respectiva, en la porción que se considere equi- a.

La operación es sencilla, muy fácil de practicarla y nadie podrá dudar de los grandes y positivos beneficios que le reportará al empleado, sabiendo que ya es dueño y señor de una suma, de un valor estipulado en la póliza y que sabe que será entregado a la familia o persona que él quiera beneficiar al fallecer.

Tomando en consideración que todos los empleados chilenos son reservistas por estar inscritos en los registros militares o navales, nada más natural y conveniente a patrones y empleados que ocurrir a las oficinas de **LA MUTUAL DE LA ARMADA Y EJERCITO** donde encontrarán cuanto dato y facilidades necesiten tocante al **seguro de vida**. Esta Institución está sólidamente constituída y, como no es comercial, ha sido declarada de beneficencia y está patrocinada por el Supremo Gobierno y sus operaciones son fiscalizadas por el Banco de Chile. Todos los asegurados, cualquiera que sea su condición como empleados o socialmente considerados, son los socios, son los accionistas con voz y voto en las reuniones generales. **LA MUTUAL DE LA ARMADA Y EJERCITO** es una institución verdaderamente democrática y es la única sociedad de seguros que admite pagos mensuales, siendo el valor de las primas un 40 por ciento menos que el de la totalidad de las compañías de seguros de vida, por lo mismo que no tiene que repartir dividendos a persona alguna extraña a la institución.

**LA MUTUAL DE LA ARMADA Y EJERCITO** es "la unión de muchos hombres, civiles, militares y marinos, es unión de pensamientos altruistas, es unión de ahorros para la protección y ayuda de todos los chilenos, para defender a la familia de la pobreza y de la miseria".—Es el porvenir de las familias.

Salón Teatro
Plaza Yungay
COMPAÑIA CHILENA ELSA ALARCON
Hoy—Domingo 22 de Julio—Hoy
Suceso! Matinée a las 3 P. M., con la obra en 2 actos de don M. Martínez Q.:
"Don Lucas Gómez"
Y ACTO DE VARIEDADES

TEATRO COLON
HOY ESPECIAL Y NOCHE
El doctor Mabuse
Labios Tentadores
por EDITH ROBERTS en noche solamente.
MATINEE TRIPLE
El Rey del Radio
fin de la serie
La Senda del Bien
por FRANK MAYO
TELEFONO AUTOMATICO

CABALLEROS

APROVECHE

LOS

PRECIOS EXCEPCIONALES

QUE RIGEN DURANTE

ESTA SEMANA

SOBRETODOS
MODELOS
RAGLAN Y ENTALLADOS en Gabardina impermeabilizada y géneros ingleses de pura lana, Corte irreprochable: $ 225 y
$ 190 c/u.

| | |
|---|---|
| CAMISAS confeccionadas en ricos géneros ingleses, colores inalterables, con cuello y puños dobles, cada una | $ 14.90 |
| CHALONES de viaje, artículo Escocés, de pura lana, tamaño grande, desde | $ 85.00 |
| ROPA INTERIOR, de lana, artículo fino y de mucho abrigo, la pieza | $ 29.50 |
| CAMISAS KAKI, de pura lana, especiales para excursiones, con cuellos y dos bolsillos, cada una | $ 39.50 |
| CHALECOS de lana pura, calidad superior. Saldo de colores. Cada uno | $ 45.00 |
| CHALECOS de lana, con mangas, en todos colores, cada uno | $ 55.00 |
| TRICOTAS de lana, en negro y colores, desde | $ 45.00 |
| GUANTES de lana tejida, con ribete de cuero. Ocasión: el par | $ 10.50 |
| CALCETINES de pura lana, en negro, artículo muy abrigador, el par | $ 5.90 |
| PAÑUELOS de fina batista, muy durables, la media docena | $ 5.45 |
| SOMBREROS de fieltro fino, modelos de gran moda, en todos colores, cada uno | $ 39.50 |

Teléfono 307
Los Almacenes Ingleses
STRUTHERS y Mc ROSTIE
ESTADO ESQUINA HUERFANOS
Casilla 956

GRANBAILE
Cerro Santa Lucía
HOY Domingo, a las 6 P. M.
Caballeros $ 2.00, Señoritas $ 1.00

TEATRO MINERVA
Matinée Cuádruple
1.o TRIPITAS MILLONARIO
2.o EL SUBMARINO PIRATA
3.o MESA REVUELTA
4.o CUIDE A SU VECINO
5.o EL DOCTOR CUCARACHA
ESPECIAL 6.30-3.a FUNCION de
EL PUENTE DE LOS SUSPIROS
y Estreno
La Novela de Una Actriz
NOCHE 9.30
PERLA WHITE en
LA TRIUNFADORA
y Estreno
EL SALVAVIDAS

# EL CONGRESO MUTUALISTA DE RIO JANEIRO

### El representante de Chile señala la importancia de esta reunión internacional. — El presidente del Congreso declara estar satisfecho de los trabajos de la primera sesión plenaria

RIO JANEIRO, 21.— El escritor Bergna, en un artículo que publica en "A Noite", defiende calurosamente la realización de congresos, diciendo que son un medio conveniente para el conocimiento de los representantes de los diversos países. Pero añade: "No obstante, declaro sinceramente que el actual Congreso, a pesar de su triunfo, no satisface todos mis deseos. Estoy seguro de que la propaganda que hacen la Argentina y el Uruguay la pueden hacer también los demás países de America. Entonces el certamen habría alcanzado mayores proporciones. Sus resoluciones habrían constituído la base de una nueva dirección internacional, donde se armonizarán los principios de todas las legislaciones del continente,, "A continuación el articulista elogia la labor de los delegados señores Castillo y Heller, por su actuación a favor del mutualismo.

Entrevistado por la United Press el delegado de Chile, señor Moisés Poblete Troncoso, declaró:

"Mis conferencias respecto de las cajas de ahorro, demostraron el interés que los centros sociales del Brasil toman por las cuestiones referentes a los problemas sociales y de crédito. El Congreso Mutualista servirá para estrechar aún más los lazos de simpatía que unen a la Argentina, Chile y Brasil.. Para todos los países representados en el Congreso, éste dará óptimos resultados en vista de que todos obran en una atmósfera de amistad."

El señor Poblete agregó que las autoridades brasileñas se habían esforzado en todo momento por hacer lo más agradable posible la permanencia de los delegados en Río Janeiro.

Añadió a continuación el delegado chileno:

"En mi calidad de jefe de la repartición del trabajo de Chile, me esforcé en favor de los ideales que venimos a discutir en el Congreso.."

El señor Heller manifestó a la United Press que los debates de la primera sesión plenaria probarían cuanto se pudo hacer de útil y que compensarían el trabajo realizado.

Expresó que las discusiones darían frutos para otros congresos, los que completarían la obra. "Cuando en Europa se calmen las perturbaciones industriales— agregó — lograremos tranquilamente con la voluntad de los gobiernos una cooperación leal para todos."

El Presidente del Congreso, señor Andrade Bezerra manifestó a la United Press: "Me hallo satisfecho de los trabajos de la primera sesión plenaria y procuraremos lograr un resultado eficaz y práctico de la acción del Congreso.."— (U. P.)

RIO JANEIRO, 21.—Se realizó la primera reunión plenaria del Congreso de Mutualidad, bajo la presidencia del señor Andrade da Bezzera. Se inició la reunión reinando entre los congresales un espíritu de diferencia, basado en conceptos de orden religioso, produciéndose animadísimos debates.

Las mayorías de las tesis responden a temas ya sumamente discutidos en otros Congresos sociales, especialmente las con orientaciones netamente socialistas. Se discutieron detaladamente varias tesis y se suscitaron controversias de orden nacionalista y religiosas, basadas principalmente, como se desprende de las declaraciones de varios congresistas, del hecho sostenido por ellos de que el Congreso debía laborar para el orden internacional, y se señaló el defecto de que en la actual reunión es muy exiguo el número de los representantes extranjeros; en cambio los brasileños son bastantes y éstos tratan de encaminar las conclusiones de acuerdo con las necesidades de su propio país.

También motivó un debate sumamente animado, la tesis relativa a la maternidad, tema muy discutido y cuya solución fué ya encaminada en los Congresos de Lieja, Roma y Milán. A este respecto, el delegado argentino señor Castillo, declaró que el principio sostenido en los citados Congresos había sido ya establecido en la legislación de varias naciones americanas.

La tesis presentada por el delegado argentino señor Caravios, sobre los ferrocarriles del Estado y su cooperación en la grande industria, mereció la aprobación unánime del Congreso, con el siguiente voto:

"La comisión del Congreso, resuelve aprobar en todas sus partes la exposición del relator, haciendo a su vez expresa manifestación de que las conclusiones expuestas respecto a este tema deben aplicarse no solamente a la gran industria ferroviaria, sino de una manera general a todas las industrias".

Después de aprobarse otros temas se dió por terminada la primera reunión plenaria.— (U. P.)

## GRAN BRETAÑA
## LA TRAVESIA A NADO DEL CANAL DE LA MANCHA

### ENTRENAMIENTO DE LOS NADADORES

DOVER, 21.— Una gran concurrencia asiste todos los días al muelle de la costa a observar el entrenamiento de tres poderosos nadadores, que intentarán la travesía a nado del Canal de la Mancha: Maciel, Henry Sullivân y Sam Richards.

Los nadadores se sambullen desde el muelle, simultáneamente. y hacen su 'practice, usando diversos métodos. Maciel, bracea con la izquierda; Richards, usa de la doble braceada; y Sullivan, de frente.

A pesar del viento del oeste, que por lo general agita el mar, los nadadores se entrenan durante una o dos horas.

Vásquez, second del nadador argentino Maciel, se encuentra muy satisfecho de los progresos de su pupilo, el cual nada una hora diaria, pero cuando las condiciones le son satisfactorias, nada lentamente hasta cuatro y aún cinco horas diarias.—(U. P.)

LONDRES, 21.— Perrault y Tiraboschi abandonaron la idea de realizar la travesía del Canal de la Mancha esta noche, por el premio del diario "The Daily Sketch", debido al tempestuoso viento que corre desde Boulogne y a lo erizado que está el mar.—(U. P.)

CALAIS, 21.— El proyecto de hacer la travesía del Canal de la Mancha a nado, en que han estado empeñados algunos famosos nadadores internacionales, ha llegado a convertirse en una carrera, con motivo del premio de mil libras ofrecido por el diario británico "The Daily Sketch".

Perrault y Miraboschi se han entrenado conjuntamente y eran los dos competidores que había para la prueba y que rivalizan por realizar cuanto antes, sabiéndose que Perrault tiene el propósito de iniciarla esta misma noche, en tal caso Miraboschi la iniciaría una media hora antes.

Entretanto, dos americanos, Sullivan y Toth; un francés, Michel; un argentino, Maciel; un escandinavo y una mujer británica, que abrigan el propósito de lograr también la travesía a nado del Canal, y que posiblemente participarán en la carrera por las mil libras, esperan un momento propicio para iniciar la prueba dentro de dos días, y si no tuvieran una ocasión favorable, postergarían la prueba para la próxima quincena, hasta que se reúnan los tres elementos favorables para la prueba.—(U. P.)

# LA CONVENCION DE LOS ESTRECH

### Tchitcherin declara que será firmada por el Soviet, aunque estima que este acuerdo es el producto de las miras imperialistas de los aliados.

LAUSANNE, 21. — El señor Massiglio, secretario general de la Conferencia, recibió un mensaje firmado por Tchicherin en que después de dejar establecida su protesta, anuncia que el Gobierno del Soviet firmará la Convención de los Estrechos antes del 14 de Agosto en Constantinopla, porque los delegados rusos no aceptan entrar a Suiza debido "a la incalificable conducta del Gobierno que tuvo por por causa el trágico fin de Vorowski". — Tchitcherin condena en su nota la Convención y dice que ella "en forma alguna reune las condiciones necesarias para garantizar una paz permanente y constituye asimismo una nueva prueba de los puntos de vista agresivos e imperialistas de las potencias aliadas".

Manifiesta Tchitcherin que la apertura de los Dardanelos y el Mar Negro a los barcos de guerra de las potencias no tribereñas viola los derechos fundamentales y los intereses de Turquía y hace inevitable una participación turca en el evento de una guerra en el Mar Negro o en el Mar Egeo.

Finalmente declara que los aliados deben meditar serenamente la cuestión, pues el Gobierno del Soviet prefiere más llegar a un acuerdo, que estar en desacuerdo.—(U. P.)

## Apreciaciones sobre la nota británica

LONDRES, 21.—Sir William Joynsonhick, en un discurso, manifestó que la nota británica había sido enviada a "nuestros amigos y aliados, a través de los mares, con la esperanza de alcanzar, conjuntamente, una solución que asegure la paz mundial.

Lamentó que cuatro años después de la guerra. "Europa estuviera aún en situación de provocar la guerra". Reiteró que debía hacerse pagar a Alemania lo que debe. "Sin embargo—terminó—mientras la Europa no esté estabilizada, el comercio mundial de que depende, no solamente nuestra prosperidad, sino también nuestra vida, no podrá ser satisfactorio.—(U. P.)

## Probables puntos de que trata la respuesta a Alemania

LONDRES, 21.—En las esferas bien informadas se dice que la nota británica referente a la propuesta a Alemania, consta de seis páginas que contienen, aproximadamente, 2,500 palabras.

Se dice que la respuesta menciona muy poco el avance en el Ruhr, sino que se refiere casi enteramente a las proposiciones contenidas en el memorándum alemán de 7 de Junio.

Trata de la proposición alemana para organizar una conferencia en que se discuta el monto de las reparaciones, sin aceptarla ni rechazarla.

Se cree que en la nota que acompaña la respuesta, se trata más extensamente de la resistencia pasiva en el Ruhr, así como de la situación de la Europa Central y de la situación mundial que esta última provoca.—(U. P.).

## Gran Bretaña vence a Estados Unidos

### EN LA JUSTA UNIVERSITARIA

WENBLEY 21.—Una gran concurrencia y entre ésta el Duque y Duquesa de York, asistieron a los campos de sports en que se realizaba la justa de las Universidades de Oxford, Cambridge, Harvard y Yale.

En la prueba final de carreras, Gran Bretaña venció a los Estados Unidos por el siguiente score: Gran Bretaña 6 1|2 y Estados Unidos, 5 1|2.—(U. P.)

### Los 6 días

LONDRES, 21.— derveide, belga, rrera ciclista de rriendo te millas en tres horas.—(U. P.)

### Campeonato ma anglo-am

LONDRES, 21.— nato anglo-americano fué ganado por el triunfo en Estados Unidos con dos puntos de desafío a sable —(U. P.)

### TURQUIA
### Intenciones de

CONSTANTINOPLA forman que los como Constantinopla do, intentan números de han demostrado timiento anti- tiempo de la ocupa

Ginger
N
DESDE UN CAJÓN
Pedidos
Sdc ANÓNIMA
MONEDA 843

DE MESA
VITAL POQUINDO
RADIOACTIVA

# LA LABOR DE LA COMISION DE MANDATOS

## DE LA LIGA DE LAS NACIONES

### El establecimiento de la ley seca en los países sujetos a mandatos y la prohibición del tráfico de armas con ellos. — Rumania y Checoeslovaquia registran en la Secretaría de la Liga su alianza militar defensiva de Abril de 1921.

GINEBRA, 21.—La Comisión de Mandatos se ocupó de la cuestión de si se obligará a todos los territorios sujetos a mandatos a aceptar el establecimiento del régimen seco; no se adoptará decisión alguna al respecto, sino después de oír a los representantes de todos esos territorios.

Los delegados de Australia y Nueva Zelandia notificaron a la Comisión de que los naturales de los países que se encuentran bajo su mandato, se oponen seriamente a la ley seca, a menos de que ésta sea establecida igualmente en las potencias mandatarias, insistiendo en que, de otro modo, las poblaciones de los territorios sujetos a mandatos estarían en posición de inferioridad para con las demás.

M. Duchene expuso los deseos de los habitantes del Cameroun francés respecto de ese régimen.

La Comisión se ocupará también del problema de prohibir el tráfico de armas con las poblaciones que se encuentran bajo el mandanto y de las cuestiones de educación, esclavitud, trabajo, finanzas y economía de esos países.

Rumania y Checoeslovaquia han registrado en la Secretaría de la Liga, para que sea dada a conocer al mundo entero, la alianza defensiva, firmada entre ambos países, en Praga, en Abril de 1921, siendo esta la tercera alianza militar defensiva registrada en la Liga, para su publicidad, en conformidad con la estipulación de la Liga, de registrar todos los tratados.— HENRY WOOD.— (U. P.)

## BULGARIA
### Accidente Ferroviario

SOFIA, 21.—En el ferrocarril de Sofia a Varna se produjo un descarrilamiento. Resultaron 10 muertos y veintisiete heridos.—(U. P.).

Para Salas de Baño

OFRECEMOS:

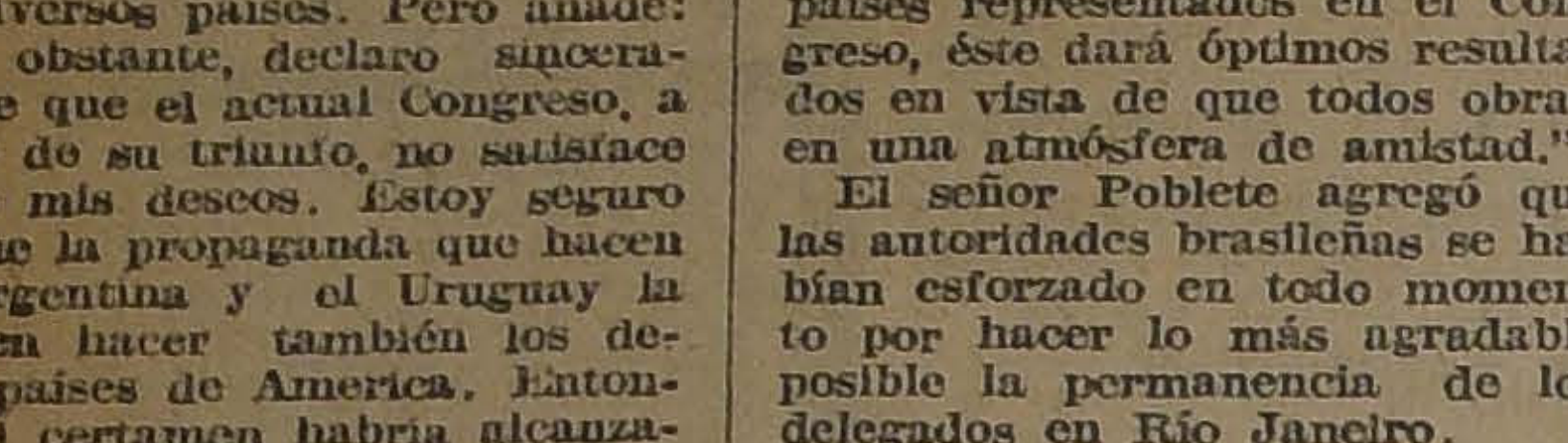

Esponjeras, Jaboneras, Ganchos para toallas, Asientos para baño,

Pisos para baño. Pisos de corcho, Esponjas, Desinfectantes [illegible], etc,

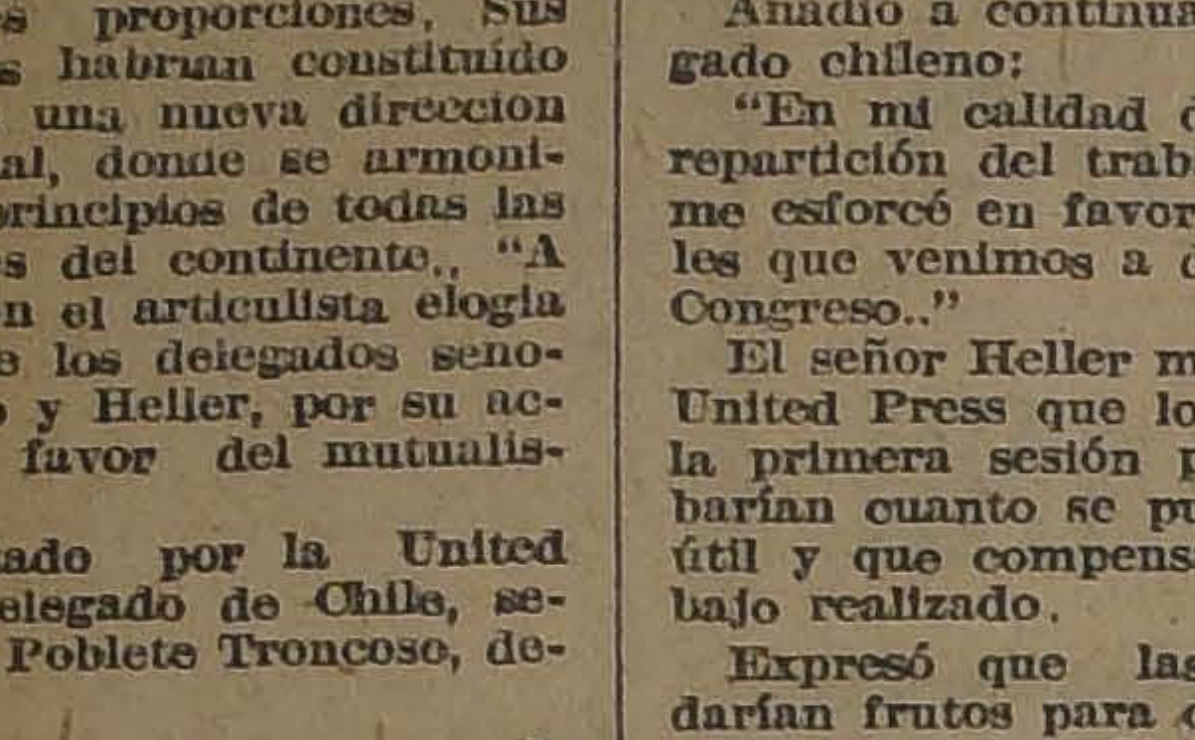

Depto. Sanitarios de:

MORRISON Y CO.

AHUMADA 65-77 :—: SANTIAGO

Cable West-Coast

Vía Eastern - Vía Western Unión

HUERFANOS 044

Tenemos el agrado de avisar a nuestra distinguida clientela que las líneas a Europa y Estados Unidos están restablecidas.

LA EMPRESA.

SIN COMENTARIOS

POLICIA SANITARIA VEGETAL

Resultado ensayo 180 enviado Sres. CARVAJAL Y MUÑOZ

Semillas Puras 99.7
Materias Inertes 0.1
Semillas Extrañas 0.2
CUSCUTA NO
PLANTAGO NO

Resultado ensayo 182 enviado Sres. CARVAJAL Y MUNOZ

Semillas Puras 99.8
Materias Inertes 0.1
Semillas Extrañas 0.1
CUSCUTA NO
PLANTAGO NO

Julio, 20 de 1923.

(Firmado) RAMIREZ
Director Accidental

LOS ORIGINALES EN OFICINA GALERIA ALESSANDRI [illegible]

Establecimiento Purificador de Semillas Matucana [illegible]8

Teléfono Inglés 2047 - Nacional 241 - Inglés 167 Estación

Para teñir en casa
ofrecemos solamente las
Anilinas Branus
MARCA "CORONA"
30 distintos colores.
BOTICA DEL INDIO
A. HOCHSTETTER y Cía.
Alameda esq. Ahumada

MUEBLES
de Comedor, Dormitorio, Escritorio, Salón y Alfombras finas
Con grandes facilidades de pago. Vende
EL AGUILA
SAN DIEGO 460
Frente a la Plaza Almagro
J-31

Véase como está atada la tapa; no puede extraviarse; siempre estará ahí para mantener la crema fresca.

CUBRASE ½ DEL
KOLYNOS CREMA DENTAL
UNA CREMA DENTAL CIENTIFICA SEGUN FORMULA DEL DR. N.S. JENKINS
LIMPIA ANTISEPTICA DELICIOSA
UNICOS FABRICANTES THE KOLYNOS CO. NEW HAVEN CONN. E. U. de A.
KOLYNOS

Dientes herm

No son una ofrenda de
de una determinación.
sanos y hermosos si Ud.
seguirlo por medio del
Kolynos: acepillándolos
después de cada comida

Kolynos es recomendado
de todas partes del mundo

Se vende en las boticas y
pales almacenes.

KOLYN
CREMA DEN
Agente exclusivo
ENRIQUE DA
San Antonio, Num. 439

Cigarrillos
Westminster
$ 2.40 CAJETILLA

BRITISH-AMERICAN TOBACCO Cº (CHILE) LTD.

MALTHOID
TECHADO

Absolutamente impermeable, muy liviano y econo
coloca y garantiza.

OSCAR SPOERER & Co.
BANDERA 24 :-: CASILLA 7560

A-TOS

Es el nombre de la preparación de ALQUITRAN, más agr
ble, contra TOSES REBELDES, catarro del pulmón, bronqu
ronquera, asma bronquial. El mejor preservativo de la G

A-TOS se vende en todas las Boticas

# EL EXTERIOR

DE NUESTROS CORRESPONSALES ESPECIALES, VIAS EASTERN Y ALL AMERICA CABLES INC., Y DE "THE UNITED PRESS"
LOS ORIGINALES DE TODOS LOS CABLEGRAMAS QUE SE INSERTAN EN ESTA SECCION ESTAN A DISPOSICION DEL PUBLICO EN ESTA IMPRENTA

## usia y la Conferencia de Lausanne

### peligro de una guerra la ha obligado a fortificar sus puertos marítimos

MOSCU, 21.—En respuesta a la itación que se le enviara por Secretaría de la Conferencia de usanne, para firmar el acuer- sobre la Convención de los Es- chos,, Tchitcherin, ha enviado comunicación en la que hace ar que dicha Convención no es isfactoria y declara, además, Rusia la firma "porque no le da nada más que hacer, ya la Entente no ha escuchado advertencias". Manifiesta así- mo Tchitcherin que el Go- rno del Soviet se declara des- luego libre de toda responsa- dad por cualquier resultado que da provocar esta violación de derechos turcos.

Tchitcherin, también hace notar que el peligro de una guerra ha obligado a Rusia a fortificar sus puertos marítimos a pesar de que el dinero empleado en esas obras bélicas podría haber sido usado en el desarrollo pacífico del país. También manifiesta que el Soviet no piensa cambiar de actitud respecto a la Liga de las Naciones y se reserva sus derechos para solicitar modificaciones en la Convención en caso de que se demuestre que ella no contempla las garantías suficientes para el comercio y seguridad de Rusia.

Concluye la nota manifestando que el delegado ruso Jordansky firmará el acuerdo en Constantinopla antes del 14 de Agosto.—(U. P.)

## Congreso Sur-americano de Box

### roclamación de los campeones de cada categoría: Luis Vicentini campeón sudamericano liviano.

BUENOS AIRES, 21.— En la unda sesión del Congreso de x se aprobaron las reformas por Comisión.

Se proclamaron campeones sur- ericanos a Luis Firpo, pesado; gel Rodríguez, medio-pesado; is Vicentini, liviano; Humberto zmán, mosca.

Se autorizó al director de la ofi- a permanente para admitir en la Confederación a la Federación Peruana de Box.

En el Club Universitario se realizó la velada boxeril, en honor de las delegaciones.

El Lunes próximo la Federación Argentina ofrecerá un banquete, a los delegados.

El Congreso será clausurado el Martes.— (U. P.)

### ESPAÑA

### a conferencia de Londres sobre Tánger

MADRID, 21.— La prensa ma- leña se hace cargo de las ma- festaciones oficiosas, según las ales los delegados de España a conferencia de Londres sobre nger, habrían actuado pasiva- ente.

Los diarios declaran que lo han hecho con arreglo a instrucciones que les han sido enviadas desde Madrid, llegando a cierto acuerdo con Inglaterra respecto del porvenir de Tánger.

Agregan que este punto de vista común, al reanudarse en Setiembre las deliberaciones de la Conferencia, se traducirán en una posición definida de las representaciones española y británica sobre el problema.—(U. P.).

GRIPPE

GRIPODINA 18

Preparado científico para curar rápidamente la grippe.

En los ataques gripales, el efecto curativo de la GRIPPODINA 18, es sorprendente; aparte de combatir la enfermedad, quita al momento el terrible dolor de cabeza que acompaña al estado gripal del enfermo.

De venta en todas las boticas.— Por mayor: DAUBE Y CIA.

## INFORMACIONES COMERCIALES, POR CABLE

### Los cambios

NUEVA YORK, 21.—Se han fijado hoy los siguientes cambios:

Gran Bretaña, 4.59 1|2 dólares por la libra esterlina.

Francia, 5.94 1|2 centavos oro por franco.

Alemania, 330,333 marcos por dólar.

Chile, 12,45 centavos oro por peso.

Japón, 48.85 centavos oro por yen.—(U. P.).

### El mercado de metales

NUEVA YORK, 21.—El cobre se cotizó hoy a razón de 14,75 centavos oro la libra para pago al contado.

El estaño se cotizó a razón de 38 centavos oro la libra para pago al contado.—(U. P.).

### El mercado de cereales

CHICAGO, 21.—Se fijaron hoy los siguientes precios para cereales:

Trigo:

Para entrega en Julio, 99 1|8 centavos oro el bushel.

Para entrega en Setiembre, 98 un cuarto centavos oro el bushel.

Para entrega en Diciembre, 101 un cuarto centavos oro el bushel.

Maíz:

Para entrega en Julio, 84 1|8 centavos oro el bushel.

Para entrega en Setiembre, 76 un actavo centavos oro el bushel.

Para entrega en Diciembre, 64 centavos oro el bushel.

Avena:

Para entrega en Julio, 41 1|8 centavos oro el bushel.

Para entrega en Setiembre, 34 siete octavos centavos oro el bushel.

Para entrega en Diciembre, 36 tres cuarto centavos oro el bushel.—(U. P.).

### Las cosechas en Rusia

MOSCOW, 21.—Se calcula oficialmente que el total de la cosecha de cereales y de papas, expresadas estas últimas en medidas de granos, ascenderá a más de tres mil millones de "poods", mientras que, el año pasado, fué solamente de 2,250 millones de poods.

El valor total de los productos agrícolas se calcula en 4,500 millones de rublos oro, y Rusia podrá fácilmente exportar 250 millones de "poods" de cereales.—(U. P.).

### Acuerdo entre el gobierno y los socialistas

MADRID, 21.— Después de la sesión celebrada hoy por la Cámara se asegura que se ha llegado a un acuerdo entre los socialistas y el gobierno para aprobar el proyecto sobre tenencia de armas, sobre las siguientes bases:

La tenencia de armas será penada sólo cuando tenga lugar fuera del domicilio con cuatro meses a un año de prisión. Las disposiciones que se opongan a la nueva ley serían derogadas. Esto se refiere solamente a los casos en que no se concederá autorización para usar arma cortante.

El decreto fijará la parte del territorio en que regirá la nueva disposición.—(U. P..)

### Se acuerda ascender al coronel Sanjurjo

MADRID, 21.— En Consejo de Ministros se acordó el ascenso del coronel Sanjurjo.—(U. P.)

### Desmentido a un rumor

MADRID, 21.— Se ha negado la veracidad del rumor, según el cual se habría acordado nombrar un jefe del ejército de las tres zonas de Africa.—(U. P.)

### Los agricultores de Kansas se adhieren al plan

PARA EVITAR LA ESPECULACION DEL TRIGO

CHICAGO 21.— La Oficina de Agricultores americana ha anunciado que su plan de retirar doscientos millones de bushels de trigo de los mercados y de los almacenes de los agricultores, ha empezado a recibir la adhesión de los agricultores de Kansas y ayudado por los capitalistas, por intermedio del Banco de Crédito de Wichita, el cual auxiliará a los agricultores con cien mil dólares diarios, y se espera que pronto este auxilio alcance a dos millones de dólares diarios.—(U. P.)

### Cotizaciones de las acciones salitreras

LONDRES 21.—Las acciones de Compañías salitreras de Chile se cotizan en la siguiente forma:

Angela, 38 chelines.
Allanza, 400 chelines.
New Paccha, 27 1|2 chelines.
Nueva Tamaruga, 57 chelines.
Pan de Azúcar, 48 chelines.
Rosario, 29 chelines.
Salar del Carmen, 61 1|4 chelines.
Santa Catalina, 32 chelines.
Tarapacá y Tocopilla, 15 chelines.
Londres, 46 chelines.
Aguas Blancas, 30 chelines.
Anglo Chilena, 53 1|2 chelines.
Lautaro, 170 chelines.
Liverpool, 61 1|4 chelines.
Santiago, 52 1|2 chelines—(U. P.)

### ALEMANIA

### Regreso de una expedición aérea polar

BERLIN, 21.— La expedición Junkers ha vuelto de Noruega; se sabe que ha llevado sus exploraciones, hacia el norte, más allá que cualquier otro grupo aéreo.—(U. P.)

### 6 muertos y 15 heridos en Breslau

BERLIN 21. — Informan de Breslau que los muertos ascienden a seis y los heridos a quince. Durante la mañana hubo tranquilidad.—(U. P.)

### Medidas adoptadas contra revolucionarios croatas

BERLIN, 21. — Informaciones de Wagram anuncian que se han dictado órdenes de prisión contra Raditsch y otros jefes del partido agrario de la Groacia. Todas estas personas están acusadas del crimen de alta traición. Mientras tanto Raditsch, que abandonó a Wagram, se dedica a hacer propaganda revolucionaria. (U.P.)

### La situación de los productores de trigo

CHICAGO, 21.—Los agricultores de Chicago han comenzado a solicitar préstamos, de acuerdo con el crédito que les ha otorgado el Congreso y se espera que en las otras secciones los hacendados aprovecharán igualmente la facilidad que se les ha ofrecido, calculándose que, en total, los préstamos ascenderán probablemente a la suma de 165 millones de dólares.

La Federación Agrícola ha declarado igualmente que ha sido informada de que los embarques de trigo para Kansas City y puertos del Golfo, han disminuído, lo que indica que los hacendados, en general, esperan un alza de los precios.

Los obreros agrícolas declaran que las especulaciones sobre cereales son responsables de la baja de los precios del trigo.

El senador electo Mr. Magnus Johnson ha iniciado una investigación acerca de las denunciadas manipulaciones de los especuladores y de las posibilidades de perseguirlos judicialmente.

Los diferentes leaders discuten los medios de obligar al presidende de Harding a convocar al Congreso a sesiones especiales con el objeto de tratar de legislar sobre el minimum del precio del trigo por dos años, como también respecto de la posibilidad de almacenar dicho cereal en los almacenes del Gobierno, decretando el embargo del trigo extranjero.—(U. P.).

### El presidente de la United Press se dirige a Europa

NUEVA YORK, 21.— Mr. Karl Bickel, presidente de la United Press, se embarcó a bordo del "Baltic" en viaje a Europa, en visita de inspección. Estará ausente de los Estados Unidos durante dos meses. Visitará las capitales europeas más importantes. — (U. P.).

### Disturbios en Breslau

BRESLAU 21. — Anoche se produjeron numerosos disturbios en toda la ciudad. Los obreros metalíferos saquearon algunos establecimientos. Numerosos de ellos fueron arrestados y otros muertos. Han sido prohibidas las reuniones al aire libre.

La Jefatura de Policía anuncia que ha ordenado a los vigilantes utilizar todos los medios que estén a su alcance para suprimir los saqueos. También ha sido prohibida la venta de intoxicantes.—(U. P.)

### Se declara el estado de sitio en Breslau

BERLIN 21. — Se anuncia desde Breslau que se ha declarado el estado de sitio en la ciudad, debido a los disturbios habidos durante toda la noche. Los muertos son numerosos.—(U. P.)

### IRLANDA

### ELECCIONES GENERALES

DUBLIN, 21.— El Dail ha resuelto convocar a elecciones generales a fines de Agosto.—(U. P.)

## Nueva Ley Electoral italiana

### Es aprobada por la Cámara de Diputados, por 223 votos contra 123

ROMA, 21.—En la Cámara de Diputados, reunida hoy bajo la presidencia del señor De Nicola, se anunció la renuncia presentada por el señor Salvator, de su diputación, debido a la actitud de un grupo parlamentario. Los señores Bresciani y Greco propusieron que dicha renuncia fuera rechazada. Así se hizo.

El señor Villa sometió a la consideración de la sala una enmienda relativa a abolir los votos de preferencia. Sobre este tópico hicieron uso de la palabra, varios Diputados, entre otros el señor Uberto, quien propuso que los votos de preferencia fueran reducidos de tres a dos. Los señores Caserto y Anacerbo, abundaron en argumentaciones en contra de las preferencias, manifestando que era un sistema que iba contra los electores iletrados. La enmienda fué rechazada.

El mínimo de la edad para ser elegido Diputado, se fijó en veinticinco años.

El señor Fantoni propuso que los miembros oficiales del Gobierno pudieran ser elegidos, estipulándose que sólo aquellos que hayan renunciado un año antes de la elección, el cargo o función que desempeñaban.

Acerbo propuso que, los oficiales superiores del Ejército y de la Armada no podrán ser elegidos en aquellos distritos donde estuvieren prestando sus
posición el señor Modigliano,
servicios. Adhirió a esta pro-
con la enmienda de que "estuvieren sirviendo o hubieren servido" durante los últimos seis meses antes de la elección. La Cámara aprobó la proposición y enmienda.—(U. P.)

ROMA, 21 — La ley electoral fué aprobada, por doscientos veintitrés votos contra ciento
La Cámara se volverá a reu-
veintitrés.
nir, pero no se ha fijado día.—CAMILO CIANFARRA.— (U. P.)

2 Años de Garantía

vendo planchas eléctricas de calidad insuperable.

**Pablo Schaufele**

SANTO DOMINGO 1025

### ESTADOS UNIDOS

### Comentarios sobre Dempsey y Firpo

NUEVA YORK, 21. — "The Evening Journal", publica, en página doble, los retratos de Dempsey y de Firpo con los records y medidas de ambos pugilistas.

Después de citar las opiniones de algunos redactores deportivos el diario agrega: 'Firpo es hoy di el más formidable boxeador; un verdadero peleador, tiene confianza de un león en sus g pes y, en cambio, los de sus a versarios no parecen afectarle.

Joe Bannon, refiriéndose a Den

Ud
debe exijir
Piramidón
HOECHST
en envase original.
REMEDIO INFALIBLE
CONTRA DOLOR DE CABEZA

COLOSALES REBAJAS DE PRECIOS

Todos los artículos a la mitad de su valor

| | |
|---|---|
| UN GRAN LOTE de géneros para cortinas 90 cmt. ancho, metro | $ 1.60 |
| SARGAS de pura lana, metro | $ 6.90 |
| GAMUZAS pura lana colores saldos ancho 1.40 cmts. metro | $ 9.95 |
| PAÑOS pura lana en todos los colores ancho 1.40 cmts., metro | $ 11.90 |
| GAMUZAS listadas y a cuadros ancho 1.40 cmts, metro | $ 12.80 |
| GAMUZAS francesas muy finas en todos colores ancho 1.45 cmts. metro | $ 14.80 |
| GABARDINAS muy finas ancho 1.30 cmt., todos los colores metro | $ 14.80 |
| POPELINAS negras pura lana, ancho 100 ctms. | $ 7.90 |
| CASIMIR azul y negro para trajes de señora, ancho 1.50 cmts. metro | $ 19.80 |
| CASIMIRES ingleses para caballeros muy buenos, metro | $ 19.80 |
| SOBRETODOS ingleses para caballeros, c\|u. a | $ 99.80 |
| PONGE de seda, ancho 1 mt., metro | $ 14.80 |
| TAFETANES pura seda en 50 colores ancho 1 mt., metro | $ 18.80 |
| ESPUMILLAS pura seda muy grueso en 50 colores, ancho 1 mt., metro | $ 19.80 |
| CREP. Marrocaín pura seda, en 50 colores ancho 100 ctms., metro | $ 34.80 |
| CREA fina inglesa, ancho 2.10 mts. metro | $ 5.80 |
| CREA 1\|2 hilo calidad superior, metro | $ 6.60 |
| CREA 3\|4 hilo calidad insuperable, metro | $ 7.90 |
| CREA puro hilo garantizado metro desde | $ 19.80 |
| LIENO fino mejor que el Z Z Z Z, pieza de 20 yardas, la pieza, a | $ 44.80 |
| BATISTA muy fina para ropa interior, pieza 20 yardas, la pieza, a | $ 44.80 |

Lanas - Sedas - Creas - Lienzos - Batistas - Casimires

TODO REGALADO

Almacenes de Liquidaciones (Sociedad Anónima)

CALLE ESTADO 135-137

sey, dice que Firpo tiene las mismas probabilidades de vencerle que las que puede tener un coche de guagua contra un tren de carga.

"The Evening Telegram" dice que la popularidad de Firpo se debe al hecho de que Dempsey es el más impopular de todos los campeones y que muchos verán con agrado que cualquiera pueda derrotarlo.—(U. P.)

## SE HABRIA CERRADO EL CANAL DE PANAMA

LOS ANGELES 21.—La Oficina Federal de Radiotelegrafía ha interceptado un radio procedente de la zona del Canal, según el cual anoche se habría cerrado súbitamente el canal. No se ha confirmado esta información.—(U. P.)

WASHINGTON 21.—El Departamento de Estado no ha recibido ninguna comunicación relativa a la clausura del Canal de Panamá.—(U. P.)

### La nota británica

WASHINGTON 21.—El Departamento de Estado recibió el texto de la nota británica. No se ha comentado en los círculos del Gobierno, acerca de su contenido ni de la actitud que asumirá el Gobierno.—(U. P.)

### Las negociaciones para el match Firpo-Dempsey

NUEVA YORK 21.—Rickard y Kearns no prosiguieron ayer las negociaciones para el match Firpo-Dempsey, las que están aún pendientes.—(U. P.)

### Felíz ensayo de un cicloplano

**Dayton, Ohio, 21.—El primer cicloplano movido por los piés voló con todo éxito 20 piés, elevándose a una altura de tres pulgadas. El cicloplano fué movido en forma similar a una bicicleta y el experimento de hoy ha demostrado la posibilidad de volar ayudado únicamente de la fuerza humana.—(U. P.)**

### Nuevo triunfo del boxeador Pancho Villa

BOSTON, 21. — El boxeador Pancho Villa triunfó por decisión en un match a 10 rounds con Abe Friedman.— (U. P.)

### Firpo en Boston

BOSTON, 21. — Firpo almorzó con los redactores deportivos de diversos diarios y les declaró que Brennan le presentó más lucha que Willard. El alcalde de Boston le presentó a Firpo el libro de la ciudad para que estampara su firma y quedó también anotado en el libro de los huéspedes oficiales de Boston.

El campeón argentino declaró que le era indiferente pelear o no con Dempsey, agregando: "Para mí me es igual todo lo que diga Rickard, pues aceptaré cualquier match que arregle. —(U. P.)

### Dundee se retirará del ring si lo derrota Criqui

NUEVA YORK 21. — Dundee anunció que, si era derrotado por Criqui, se retiraría del rin.— (U. P.)

Ford

Compre un

FORD

ahorre la diferencia

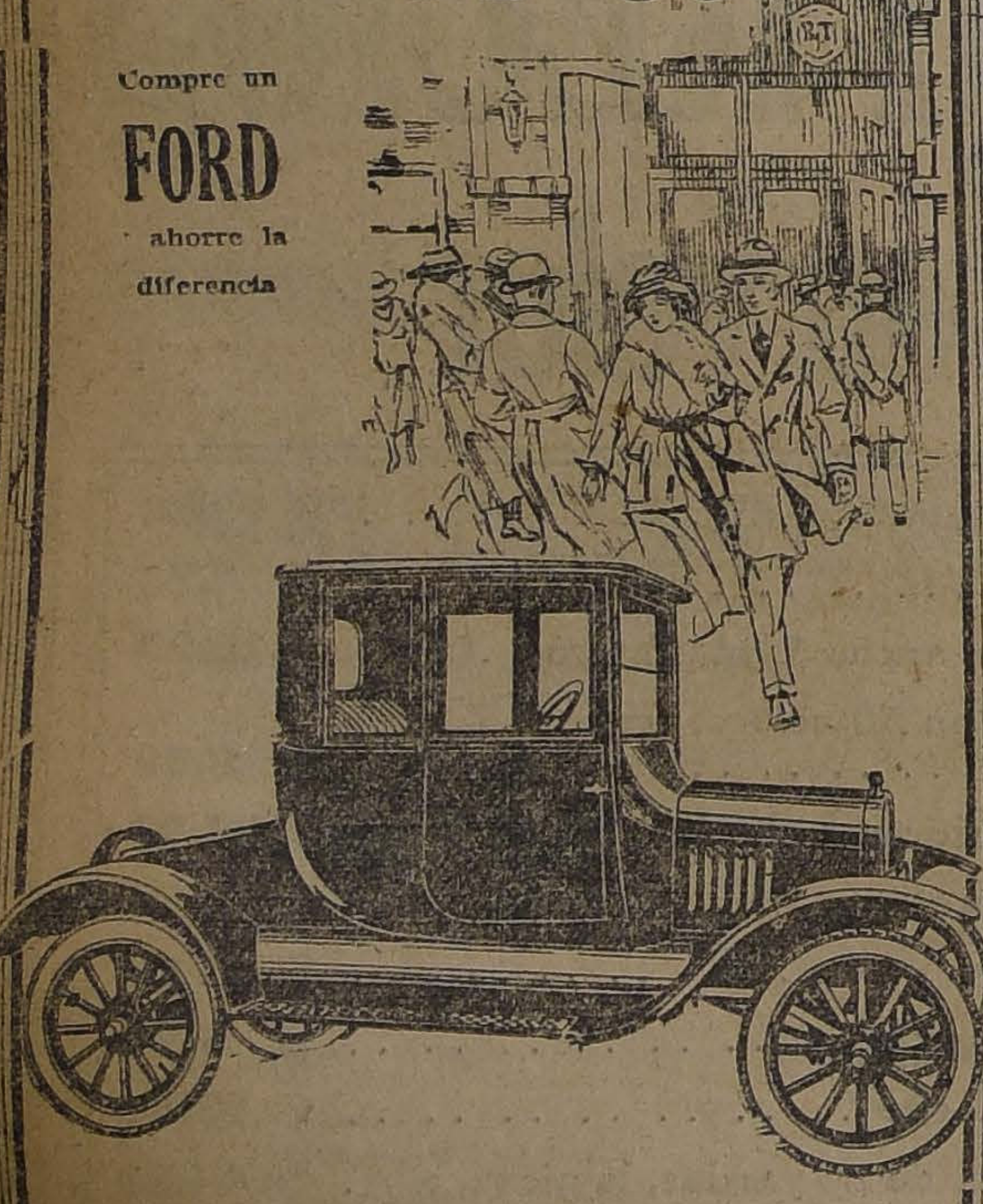

COUPE

$ 12,000

Precio especial hasta el 30 del presente: $ 8,880.

Ningún otro coche de este estilo se cotiza a tan bajo precio. Nadie le dará un auto más valioso, más conveniente, más confortable y digno de mayor confianza que un COUPE FORD. Equipado con arranque y luz eléctrica, ruedas desmontables, llanta de auxilio y neumáticos "anti-deslizantes". Es el coche cerrado ideal para el hombre de negocios, especialmente para Abogados, Arquitectos Doctores, etc.

ENTREGA INMEDIATA:

Gibbs & Co.

DEPARTAMENTO DE AUTOS Y TRACTORES

CATEDRAL 1037.— SANTIAGO

MARRUECOS

### Ataque de los moros

MELILLA, 21.— Los rebeldes atacaron la posición de Benítez, siendo rechazados por los españoles. Hubo varias bajas. Aumenta el espionaje en esta ciudad, a pesar de las medidas que se han tomado para evitarlo.

Se ha empezado a efectuar el desarme de la cábila de Beni Said. Ya se han recogido más de dos mil fusiles.—(U. P.)

RUSIA

### La Cruz Roja norteamericana abandona a Rusia

MOSCU 21.— Numerosas personas despidieron conmovidas al personal de la Cruz Roja de los Estados Unidos que abandona hoy el país. Kameneff, Litvinoff y otros miembros del Gobierno del Soviet enviaron flores.—(U. P.)

BELGICA

### La salud de la ex-Emperatriz Carlota

BRUSELAS, 21.— El estado de la ex-Emperatriz Carlota de México acusa una pronunciada mejoría.—(U. P.)

### LA RECEPCION DE LA NOTA BRITANICA

BRUSELAS 21.—La nota británica ha sido recibida ya por el Gobierno. En los círculos oficiales se mantiene el más absoluto silencio respecto a sus términos, sin embargo se sabe que su recepción ha provocado cierto optimismo en los círculos referidos.

Pero, como las actividades políticas se han suspendido, con motivo de la fiesta nacional de hoy, se espera que el Gobierno tomará alguna actitud el Lunes, si bien no hay completa seguridad.—(U. P.)

ITALIA

### Arresto de un maximalista sureslavo

ROMA, 21. — "Il Messagero" ha recibido informaciones del Belgrado anunciándole que se ha pedido que se le levante la inmunidad parlamentaria al jefe radical Groat, que se halla acusado del delito de alta traición. Asimismo se anunciaba que era seguro que el Parlamento la concedería, procediéndose entonces al inmediato arresto del jefe maximalista. Se teme que esta medida del Gobierno tenga serias consecuencias en todo el país. Las comunicaciones entre Belgrado y Zagreb se encuentran interrumpidas. —(U. P.)

### No se ha confirmado la fuga de Raditch

FIUME, 21.— "Il Mondo" dice que mientras se ha anunciado que Raditch se ha escapado, lo cual no ha sido confirmado, el Gobierno ha tomado severas medidas contra él. La Comisión parlamentria del desafuero a los Diputados ha acordado proseguir el estudio de los antecedentes relativos a la publicción de artículos ofensivos contra la legislación interna. La Comisión dictaminará, hoy, después de discutir detenidamente el asunto

Por otra parte, Raditch se encuentra preparado para defender él mismo su causa. Se cree que la vista del proceso podrá acarrear algunas complicaciones.

Otras informaciones anuncian que los mahometanos y eslovenos habrían desertado del partido de Raditch.—(U. P.)

"ARADOSBUFFALO"

N.o 19 De una mancera
N.o 19 De dos manceras
N.o 19½ De dos manceras
N.o 00 De dos manceras

A PRECIOS MUY REDUCIDOS OFRECEN PARA ENTREGA INMEDIATA

WILLIAMSON & Compañía

BANDERA ESQUINA CATEDRAL

# FRANCIA NO PUEDE ACEPTAR LA NOTA INGLESA

## Esta es la opinión dominante en las esferas francesas.—Gran Bretaña no ha cambiado de actitud, se ha limitado a modificar la forma de su presentación. — Hay pocas esperanzas de que se llegue a un acuerdo.

PARIS, 21.—Según se desprende de las opiniones emitidas con cautela en diferentes esferas, la creencia general es que Francia no puede aceptar la respuesta de Gran Bretaña a Alemania, en la forma en que está actualmente redactada.

Se hace notar que, al parecer, la actitud fundamental inglesa no ha cambiado y que solamente se ha modificado la forma de presentarla de suerte que los puntos de vista fundamentales de Francia y Gran Bretaña siguen siendo opuestos.

Se espera que de las discusiones y contra-proposiciones se podrá llegar a un terreno que permita un acuerdo temporal, pero el optimismo es muy escaso, pues Francia permanece inflexible en su resolución de no negociar con Alemania mientras ésta no ponga término a la resistencia pasiva en el Ruhr.

"Le Journal des Debats" dice que, a despecho de la concesión inglesa de que la comisión que tenga a su cargo fijar el monto de lo que habrá de pagar Alemania sea nombrada por la Comisión de Reparaciones, la proposición es siempre peligrosa y no cree que Francia pueda aceptarla si bien podría encontrarse un terreno medio.

"No nos apresuremos demasiado—termina el diario citado—en decir que se puede encontrar una forma de conciliación pues aún quedan muchas dificultades".

Es probable que M Poincaré no conteste la nota inglesa sino dentro de algunos días, pues el Gabinete no se reunirá hasta el Jueves, a menos de ser ser convocado especialmente.—Webb Miller.—(U. P.).

### Ferri expulsado de su Partido

ROMA, 21.— El grupo parlamentario unitario expulsó de sus filas a Enrique Ferri, porque no se sometía a la disciplina del partido.—(U. P.).

### Falsificación de billetes

BARCELONA, 21.— En Tarrasa se ha descubierto una falsificación de billetes de cien pesetas de la emisión de Junio de 1906. Han sido detenidos nueve expendedores de estos billetes falsificados.—(U. P.).

FRANCIA

### Record de vuelo en un helicóptero

PARIS, 21.— El aviador Pescara ha batido un record de vuelo en su Helicóptero, volando seiscientos metros en circunferencia y cuatrocientos cincuenta en línea recta.—(U. P.)

### Profanación de un cementerio de monjas

PARIS, 21.—En el Convento de Eainthlaire, en Woevre unos desconocidos cometieron actos de pillaje y vandalismo, ultrajando el cementerio del convento. Abrieron una sepultura, rompieron un ataúd; también se robaron algunos bonos de una de las hermanas de la Compasión.—(U. P.)

### Los franceses avanzan en la región de Taza

PARIS, 21. — Comunican de Argel que las fuerzas francesas han avanzado en la región de Taza: una columna ocupó las alturas de la región de Bazza y otra la zona de Amanilicla.

El Ministerio de la Guerra no ha entregado a la publicidad comunicado alguno al respecto, pero se cree que las bajas han sido escasas.—(U. P.)

### M. Poincaré conferencia con el mariscal Foch

PARIS, 21.—El premier, M. Poincaré conferenció extensamente con el Mariscal Foch sobre los aspectos militares de la nota británica.—(U. P.)

### El Embajador en Londres conferencia con M. Poincaré

PARIS 21. — Llegó el Embajador de Francia en Londres, Marqués de Saint Aulaire, con el objeto de conferenciar con el Premier Poincaré respecto a la nota británica.— U. P.)

### El premier Poincaré comienza el estudio de la nota británica

PARIS 21. — Un correo especial entregó la nota al Premier Poincaré hoy a medio día. El jefe del Gabinete comenzó a estudiarla inmediatamente. Se anuncia que se han impartido instrucciones a todos para que guarden una estricta reserva respecto a los términos en que viene concebida la nota.—(U. P.)

### Se recibe la nota británica

LONDRES 21. — La nota británica enviada anoche llegó hoy a medio día al Quai D'Orsay. El Gobierno británico ha solicitado del francés que no la dé aún a la publicidad.—(U. P.)

Vino Linderos de Gazitua Braun

Pídalos a

Sa. ANÓNIMA

Jahuel

MONEDA 843

Teléfono 2732

JAPON

### NO HAY PROGRESOS EN LA CONFERENCIA RUSO-JAPONESA

TOKIO, 21.— A pesar de que las autoridades rehuyen hacer comentarios al respecto, se cree que las negociaciones ruso - japonesas no progresan y la opinión general es que es muy dudoso un resultado satisfactorio.

Al parecer se ha llegado a una situación sin salida, pues, Joffe continúa negando toda responsabilidad de Rusia en los masacres de Nicolaevsk y, hasta la fecha se ha limitado a discutir la concesión del norte de Saghalién al Japón.

POLONIA

### Huelga de obreros textiles

VARSOVIA, 21. — Los obreros de las industrias textiles se han declarado en huelga. El movimiento se ha extendido a toda Polonia y ha abarcado también a otras industrias. En Lodz y otros puntos ha habido sangrientos encuentros entre los huelguistas y la policía. Los muertos y heridos son numerosos.—(U. P.)

MEXICO

### La persecusión de los asesinos de Villa

MEXICO, 21. — El Departamento de la Guerra ha sido informado de que los asesinos de Pancho Villa se han dispersado y han desaparecido en el estado de Durango, donde se ha organizado su persecución, a pesar de las dificultades que presenta la empresa.

Uno de los miembros de la escolta de Villa, y que resultó herido, ha declarado que los atacantes, en número de siete a nueve, dispararon centenares de tiros contra el automóvil, haciendo blanco cuarenta veces en él.

Villa murió a la primera descarga, sin alcanzar a contestar el fuego, siendo, en total, seis los muertos.

Se ha descubierto que los asesinos vivían en una casa desocupada desde la cual se habían hecho disparos tres o cuatros días antes del crimen.—(U. P.)

### Los funerales de Pancho Villa

MEXICO, 21.— El Gobernador de Chihuahua, señor Enriques, ha telegrafiado al Gobierno, manifestándole que ha dispuesto que soldados de la tropa salgan a perseguir a los asesinos de Pancho Villa.

Los funerales de Pancho Villa se realizarán mañana en Parral. —(U. P.)

### Accidente de aviación

MEXICO, 21. — Los aviadores del Ejército señor Ricardo González y Jesús Carrasco, perecieron a consecuencia de una caída con el aparato que piloteaban.—(U.P.)

### La persecución de los asesinos de Pancho Villa

MEXICO, 21. — Al amanecer los agentes del Gobierno federal, iniciaron la persecución de los asesinos de Pancho Villa, los cuales han conseguido una buena ventaja sobre sus perseguidos y no han dejado huellas del rumbo que hayan tomado.—(U. P.)

### Para descubrir a los asesinos de Pancho Villa

MEXICO.—El general Martínez se ha dirigido a Parral con el objeto de hacerse cargo de la investigación iniciada con motivo del asesinato de Pancho Villa. Examinado el cadáver de Villa, se le encontraron 16 heridas a bala.

La Cámara de Diputados iniciará también, por su parte, una investigación para descubrir a los asesinos de Villa.

Las tropas que estaban en las ciudades vecinas a Parral se han dirigido a este último punto, que ha quedado convertido en un campo armado. Casi todas las actividades mercantiles se han suspendido.

El Presidente Obregón ha ordenado a las tropas guardar el rancho de Villa y se ha prohibido expresamente que se toque cualquier papel perteneciente al excaudillo.— (U. P.)

PANAMA

### Se desmiente el rumor de haberse cerrado el Canal

BALBOA, 21.— Se cree que la información de que el Canal de Panamá se encontraba clausurado por haberse derrumbado un alud, ha sido originado en Managua, Nicaragua. Se agregaba en dicha información que miles de metros de cadenas habían sido cortados.

Informaciones posteriores anuncian que la versión referida, carece de todo fundamento y que las operaciones en el Canal se han realizado con toda normalidad, con un tráfico de veintiséis vapores durante el 21 de Julio.—(U. P.)

COLOMBIA

### SEISCIENTOS CASOS DE FIEBRE AMARILLA

BOGOTA, 21.— Se ha informado que los casos de fiebre amarilla ascienden en todo el país a seiscientos.

El doctor Mr. Henry Hauson, Ayudante del jefe de la Oficina de Sanidad del Canal de Panamá, ha sido comisionado para iniciar una campaña contra la epidemia en la zona del Canal, que ha sido atribuída a personas procedentes del Perú de donde habrían traído el contagio.

En cuanto a la epidemia en Colombia, se ha encargado el trabajo de la extirpación del flagelo al Departamento Internacional de Sanidad.—(U. P.)

ARGENTINA

### Los estatutos del Jockey Club

BUENOS AIRES, 21.— En una asamblea general extraordinaria que realizará el Jockey Club esta noche, se tratará de la modificación de los estatutos.—(U. P.)

### El señor Alvaro de la Cruz

BUENOS AIRES, 21.—Los diarios saludan al presidente de la delegación chilena al Congreso Suramericano de Box.

El señor de la Cruz guardó cama debido a una fuerte grippe.

Hoy concurrió a la sesión preparatoria y a la inaugural del Congreso.—(U. P.)

### Línea aérea entre Londres y Buenos Aires

CASABLANCA 21. — Llegó una partida de ingenieros británicos que vienen a estudiar el establecimiento de una línea aérea entre Londres y Buenos Aires, por la vía Madrid-Dakar. El proyecto contempla el viaje en avión hasta Dakar y desde ese punto en un gran dirigible hasta la capital de Argentina.

BUENOS AIRES, 21.— **Posible renuncia.**—Se rumorea que el Presidente de la Universidad de La Plata, señor Nazar Anchorena, renunciará.—(U. P.).

BUENOS AIRES, 21.— **Informe al Ministro de Guerra.**—El general don Carlos Fernández informó al Ministro de Guerra respecto de la misión de estudio sobre cuestiones administrativas en los ejércitos europeos.—(U. P.).

BUENOS AIRES, 21.— **Enfermo.**— Se encuentra enfermo el conocido periodista don Manuel Lainez.—(U. P.)

URUGUAY

MONTEVIDEO, 21.— **Instalación de una panadería nacional.**— El Consejo Nacional continúa acumulando informes para perfeccionar el proyecto sobre instalación de una panadería nacional. —(U. P.)

MONTEVIDEO, 21.— **La grippe.**— La grippe sigue haciendo estragos. Se han presentado numerosos casos fatales.—(U. P.)

INSTALACIONES ELECTRICAS
DE ALUMBRADO Y FUERZA

Permítanos demostrarle que estamos en las mejores condiciones de servirle.
Pídanos un presupuesto.

CARR & HAYNES
Agustinas 1041 — Teléfono 3606 —
Casilla 2769

PARAGUAY

### La situación política

ASUNCION, 21.— La situación política continúa sin variantes. Se comenta la actitud que asumirán los radicales colorados. Después del manifiesto que estos han publicado, se espera con gran interés el documento que publicará en breve el directorio radical sobre los últimos sucesos y sobre el programa de la acción futura de la agrupación.—(U., P.)

PERU

### Conferencia de sanidad de los países del Pacífico

LIMA, 21.—Se encuentra en esta el médico de la Zona del Canal de Panamá, doctor William Colby. El doctor Colby conferenció con el director de Salubridad y le insinuó la realización de una Conferencia de Sanidad entre los países del Pacífico, a fin de uni-

OFERTA EXCEPCION

Desde Mañana Lunes

LIQUIDAM

todas las mercaderías de In
con gran Rebaja de Pre

PAÑUELOS de rebozo, escoceses, buen tamaño, cada uno .. .. .. ..
PAÑUELOS de rebozo, a cuadritos, buen ta
PAÑUELOS de rebozo, a cuadritos, media lana, cada uno .. .. .. ..
PAÑUELOS de rebozo, pura lana, tamaño grande, cada uno .. .. .. ..
PAÑUELOS de rebozo, pelo de oso, cada uno
FRAZADAS de algodón, tamaño grande, cada una .. .. .. ..
FRAZADAS pura lana, buen tamaño, cada una .. .. .. ..
FRAZADAS muy rica clase, lana Vicuña muy gruesas, cada una .. .. ..
SABANAS de crea, para una plaza, cada una, sólo a .. .. .. ..
SABANAS de crea para plaza y media, cada una, a .. .. .. ..
SABANAS de crea muy buena, para plaza y media, cada una .. .. ..
SABANAS de crea para dos plazas, muy buenas, cada una .. .. ..
GAMUZA pura lana, en 130 centímetros de ancho, el metro .. .. ..
GAMUZA pura lana, en 150 centímetros de ancho, el metro .. .. ..
SARGA pura lana, en negro y marino, el metro, sólo a .. .. ..
MOLETON muy grueso, en 100 centímetros de ancho, el metro .. ..
COTI para colchón, doble ancho, buena clase, el metro .. .. ..
PIQUE franela, buena clase, el metro
CASIMIR listado, para pantalón, el metro
CASIMIR pura lana, en 150 centímetros de ancho, el metro .. .. ..
GRANITE para mantel, en 165 centímetros de ancho, el metro .. .. ..
DAMASCO para mantel, en 165 centímetros de ancho, el metro .. .. ..
GRANITE para servilletas, en 70 centímetros de ancho, el metro .. .. ..
BRIN crudo para delantal buena clase, el metro .. .. .. ..
MEDIAS de seda, en negro y colores, el par, sólo a .. .. ..
CREA para sábanas, en puro hilo, en 1l0 centímetros de ancho, el metro ..
SOBRECAMAS de buen satín, para una plaza, cada una .. .. ..
SOBRECAMAS de raso mercerizado, para plaza y media, cada una .. ..
SOBRECAMAS de raso finísimo, para dos plazas, cada una .. .. ..
COLCHAS de color, tamaño grande al ínfimo precio, cada una, de .. ..
COLCHAS blancas, buen tamaño, cada una
SATINES para forros, en todos colores, el metro, a .. .. ..
FELPA lisa, para abrigo, buena clase, el metro .. .. ..
FELPA labrada, rica clase, el metro ..
ASTRAKAN negro, superior, el metro ..
CREA para sábanas, en 130 centímetros de ancho, el metro .. .. ..
CREA para sábanas, en 140 centímetros de ancho, el metro .. .. ..
CREA para sábanas, en 160 centímetros de ancho, el metro .. .. ..
CREA para sábanas, en 165 centímetros de ancho, el metro .. .. ..
CREA inglesa, para sábanas, en 210 centímetros de ancho, el metro .. ..
CREA medio hilo, en 230 centímetros de ancho, el metro .. .. ..
CREA medio hilo, en 190 centímetros de ancho, el metro .. .. ..
LIENZO inglés, lavado, pieza de 40 yardas, a .. .. ..
LIENZO Madapolán, pieza de 40 yardas, a
CREA cruda para sábanas, en 165 centímetros de ancho, el metro .. ..
CREA cruda para sábanas, en 180 centímetros de ancho, el metro .. ..

SE LES RUEGA A LAS SEÑORAS ANTES HACER SUS COMPRAS, CONSULTEN PRECIOS EN

LA ADUAN

BANDERA 770

CASI ESQUINA SAN PABLO

CASILLA 528

Laureano Bárz

## VALPARAISO (DE NUESTROS CORRESPONSALES EN VALPARAISO)

### VALPARAISO DEFENDERA SU PUERTO

Auspiciada por el Intendente de la Provincia, se reunió ayer en la tarde en los salones de la Intendencia de Valparaíso para ocuparse del estudio de los problemas que amenazan la vida comercial del puerto y cuyo fantasma más pavoroso es el puerto de San Antonio.

El alto prestigio de que goza en Valparaíso el señor Pinto Concha hizo que su invitación fuera acogida con especial deferencia de parte de los miembros más caracterizados del Comercio de la Aduana, jefes de Marina, representantes de la prensa de la representación parlamentaria porteña, autoridades civiles y cuanto de representativo tiene la sociedad de Valparaíso en todas sus actividades. Se estima que no menos de un centenar de caballeros asistió a esta gran asamblea.

Como resultados positivos de la reunión anotaremos la constitución de un comité compuesto del Intendente de la Provincia, señor Ramiro Pinto Concha; del Director General de la Armada, señor vicealmirante don Francisco Nef y del Primer Alcalde en ejercicio, señor Alejandro Larrañaga, para que se reunan periódicamente y tengan a su cargo el estudio de todo lo que se relacione con la defensa del puerto de Valparaíso.

Este mismo Comité quedó facultado para colectar fondos en el comercio, siempre que lo estime conveniente y las necesidades de la campaña así lo exija.

Se acordó pedir al Gobierno que la Comisión de Puertos quede integrada por un miembro de la Cámara Internacional de Comercio, que tienen su asiento en Valparaíso y de representante de la Marina.

Por último, se acordó enviar un telegrama a S. E. el Presidente de la República, para que se retire el mensaje que pide se declare a San Antonio Puerto Mayor.

Como se sabe, por ley de la República, por los puertos menores, como es en la actualidad San Antonio, sólo se puede introducir mercaderías de cabotaje, es decir, llevadas de un puerto a otro dentro de la misma República, y si se introduce mercadería extranjera, como ocurre actualmente con San Antonio, sólo es lo que se llama mercadería gruesa, tales como carbón extranjero, cemento, maquinarias, ferretería, etc., cuyo avalúo se ha hecho y pagado antes en Valparaíso.

Por un puerto mayor, pasa toda clase de mercadería importada.

### El administrador de puertos

Se ha dirigido a Santiago, por el expreso de hoy, el administrador de puertos.

El objeto del viaje de este funcionario es el de conferenciar con el Ministro de Hacienda, sobre tópicos del servicio a su cargo.

### El "Orcus" lleva tripulación subversiva

Zarpó de Valparaíso con destino al Sur, el "Orcus", nave mercante consignada a la firma Wessel y Duval, que permaneció anclada en este puerto unas cuantas horas.

Entre la tripulación del "Orcus", había tres o cuatro tripulantes que viajaban con sólo el propósito de hacer en nuestros puertos una campaña subversiva, para lo cual traían grandes cantidades de proclamas y folletos que pensaban repartir entre el elemento obrero de Valparaíso.

Como los indeseables huéspedes fueron anunciados con anticipación la Sección de Seguridad se encargó de subir a bordo apenas atracó el barco, y no sólo prohibió el desembarco de los tripulantes subversivos, sino que les puso centinelas a fin de impedir todo contacto con los obreros chilenos que se ocuparon de desembarcar la mercadería que traía el "Orcus".

Demás está decir que todos los folletos y proclamas fueron confiscados para ser destruídos.

**EXPRESION DE GRACIAS**

Damos las más expresivas y sinceras gracias a las personas que se dignaron acompañar los restos de nuestro querido e inolvidable esposo y padre

**Juan Vergara Vargas**

LA FAMILIA.

**DEFUNCION**

Habiendo fallecido nuestro querido hijito **JUAN VICTOR FELIU** Rogamos a nuestros amigos se sirvan acompañar sus restos al Cementerio General, hoy a las 2 P. M. El cortejo saldrá de San Pablo 2350.

Laura Rosa Muga.

### NOTAS SOCIALES

**A ESTADOS UNIDOS.—**

En los primeros días del próximo mes de Agosto se dirigirá a Estados Unidos el cirujano dentista, señor don Luis Fernández Rodríguez.

El señor Fernández Rodríguez, distinguido dentista de este puerto, en donde ha ejercido la profesión por más de ocho años, se radicará en Pensilvania con el objeto de ingresar a la Universidad de esa ciudad.

**"DINNER BLANC".—**

Próximamente ofrecerá a sus relaciones un "dinner blanc" la señorita Aída Andonaegui Asenjo, en su residencia de la Avenida Pedro Montt.

**ENFERMOS.—**

Restablecida se encuentra la señorita Laura Germain Falcone.

—Mejor ha seguido la señorita Laura Poisson Fontaine.

—Restablecido se halla el señor Tomás Vargas Silva.

—Enfermo se encuentra el señor Aniceto Valverde.

**EL SR. CARLOS RODRIGUEZ ALFARO.—**

Restablecido se encuentra, después de la enfermedad que lo aquejaba, el Primer Alcalde de este puerto, don Carlos Rodríguez Alfaro.

**OPERACION.—**

Ha sido sometido a una delicada operación en el Hospital Alemán, el señor Jerardo Jiménez.

**RECEPCION.—**

Ayer en la noche recibió a sus relaciones en su espléndida residencia de la calle Aldunate, la familia Rivera Bianchi.

La recepción se prolongó hasta avanzadas horas de la noche, retirándose los invitados gratamente impresionados de las finas atenciones prodigadas de parte de la familia Rivera Bianchi.

**DON. JUAN JOSE TAPIA.—**

Enfermo de cuidado se encuentra desde hace días en este puerto el señor Juan José Tapia.

### El Alcalde de Calera protector de la lengua

A los más variados y elogiosos comentarios se ha prestado la medida adoptada por el alcalde de Calera, don Jorge Clavero, que expidió un decreto alcaldicio por el cual se multa con diez pesos a todo letrero o aviso que se exhiba en las calles de la ciudad, y que contengan faltas de ortografía, o sean antiestéticos.

Y como para coronar su bella obra el señor Clavero, ha decretado multa por la misma cantidad a los que se sirvan de la bandera nacional o el escudo para hacer réclame comercial.

Valparaíso, 18 de Julio de 1923.

Señor Gerente de la Compañía de Seguros sobre la vida
"LA GERMANO-CHILENA"
Presente.

Estimado señor:

Me es grato acusar recibo de su cheque contra el Banco Alemán Transatlántico por valor de CINCUENTA MIL PESOS, correspondiente al importe de la póliza de seguro que había contratado en esa Sociedad mi malogrado esposo, don Jorge Barry Barry, fallecido repentinamente el día 13 de este mismo mes.

Deseo agradecerle de todo corazón las facilidades que me ha prestado y la rapidez con que "La Germano--Chilena" me ha pagado este seguro, y por si la previsión de mi inolvidable Jorge pudiera servir de ejemplo a otros padres con hijos que proteger, le autorizo gustosa para que haga de esta mi carta, lo que mejor le parezca.

Reiterándole mis agradecimientos, me suscribo de Ud.,

Muy atta y S. S.

(Firmado).—Elena S. v. de Barry

LA MUERTE NO SE EVITA

CON EL SEGURO SOBRE LA VIDA

PERO gracias a él se alcanzan a mitigar en parte las funestas consecuencias que la falta de previsión de un padre, puede significar para su familia.

EVITE ESAS CONSECUENCIAS contratando ahora mismo una póliza de seguro sobre su vida en

LA GERMANO CHILENA

única Compañía Nacional, a prima fija, que se dedica exclusivamente al Seguro sobre la Vida.

BLANCO 1002.— VALPARAISO.— CASILLA 999

Agente en Santiago: EDUARDO ABERILL.

### AVISOS DE VAPORES

Santiago P. S. N. C. Valparaíso

| | |
|---|---|
| **ORITA**<br>4 Agosto. 1 P. M. | PARA ANTOFAGASTA, IQUIQUE, MEJILLONES, ARICA, MOLLENDO, CALLAO, BALBOA, CRISTOBAL, HABANA, VIGO, LA CORUÑA, SANTANDER, LA ROCHELLE - PALLICE, LIVERPOOL. |
| **EBRO**<br>17 Agosto 1 P. M. | PARA ANTOFAGASTA, IQUIQUE, ARICA, MOLLENDO, CALLAO, SALAVERRY, PAITA, BALBOA, CRISTOBAL, HABANA y NUEVA YORK. |
| **ESSEQUIBO** 14 Setiembre<br>**EBRO** 12 de Octubre | Para HABANA, NUEVA YORK e intermedios. |
| **ORTEGA,** 22 de Agosto<br>**OROYA** 8 Setiembre | Para HABANA, ESPAÑA, FRANCIA, R. UNIDO e Intermedios. |

THE PACIFIC STEAM NAVIGATION COMPANY

SANTIAGO: Agustinas 1117.— VALPARAISO: calle Blanco.— Sub-Agentes en Santiago: Transportes Unidos, Estado esquina Delicias; Expreso Villalonga, Agustinas 840.

**DAMAS PORTEÑAS.—**

Señora MARIA RISOPATRON DE SERRANO (Fot. Navarro M.)

GRACE LINE

VIAJES RAPIDOS PARA ANTOFAGASTA, IQUIQUE, ARICA, MOLLENDO, CALLAO

PANAMA, CANAL Y NUEVA YORK

Salidas de Valparaíso cada Miércoles por medio a la 1 P. M.

"SANTA TERESA", 25 DE JULIO.
"SANTA ANA", 8 DE AGOSTO.
"SANTA ELISA, EL 22 DE AGOSTO.

Servicio de pasajeros de primera clase únicamente. Cuisine inmejorable.— Servicio de cantina.

MUNSON LINE

DE BUENOS AIRES A NUEVA YORK
"AMERICAN LEGION", 2 DE AGOSTO.
"PAN AMERICA", 16 DE AGOSTO.

Por fletes y pasajes, diríjase a sus agentes:

GRACE Y Cía., (CHILE) S. A.

SANTIAGO Huérfanos 1087

COMPAÑIA SUD - AMERICANA DE VAPORES

Servicio directo rápido a Nueva York en 18 días

con escalas en Antofagasta, Iquique, Callao, Payta y Cristóbal. Próximas salidas:

"TENO", Sábado 4 de Agosto, a la 1 P. M.
"Aconcagua", Sábado 1.o de Setiembre, a la 1 P. M.

Servicio rápido a Cristóbal en 14 días

en conexión con naves para y de Estados Unidos Europa, etc., y combinación con los trenes a y de Bolivia, con escalas en Coquimbo, Antofagasta, Iquique, Arica, Ilo, Mollendo, Callao, Salaverry, Pacasmayo, Eten, Pimentel, Payta y Guayaquil, Próximas salidas:

"HUASCO" Viernes 27 de Julio, a las 4 P. M.
"AYSEN" Viernes 10 de Agosto, a las 4 P. M.

Servicio caletero a Pimentel

con escala en Coquimbo, Huasco, Caldera, Chañaral, Taltal, Antofagasta, Gatico, Tocopilla, Iquique, Arica, Ilo, Mollendo, Chala, Pisco, Tambo de Mora, Cerro Azul, Callao, Huacho, Supe, Huarmey, Casma, Samanco, Chimbote, Salaverry, Pacasmayo y Eten. Próximas salidas:

"MAPOCHO", Jueves 2 de Agosto, a las 4 P., M. Tocará además en Pisagua.
"CACHAPOAL", Jueves 16 de Agosto, a las 4. P. M. Tocará además en Caleta Buena.

Los pasajes de cámara para los puertos comprendidos entre Valparaíso, Arica y vice versa, por los vapores caleteros tienen una rebaja especial de 25%.

WESSEL DUVAL & Cía.

Huérfanos esq. Morandé. Agentes

COMPAÑIA TRANSPORTES UNIDOS
Estado esq. Delicias. Sub-agentes

Cigarrillos
BRISTOL
HABANOS AROMÁTICOS
$ 1.- cajetilla

### El Gobernador Marítimo de Llanquihue

Por noticias de Puerto Montt, se sabe que el capitán de corbeta, señor Roberto Stone, Gobernador Marítimo de Llanquihue, que se encontraba en gravísimo estado de salud, ha experimentado una pequeña mejoría.

### Movimiento de naves

Ayer zarparon de Valparaíso las siguientes naves:

El "Fresia", para Arica; el "Pisagua", para el mismo puerto; el "Lautaro", para Corral; el "Emilia", para Lota; el "Huasco", para Lota; el "Chiloé", para Punta Arenas y el "Osiris", para Coronel.

Cía. SUD-AMERICANA DE VAPORES

25°|o de rebaja en los pasajes de Cámara

en la Línea Caletera a Pimentel, servida actualmente por los vapores

"MAPOCHO", "MAIPO" y "CACHAPOAL"

Desde esta fecha, la Compañía ha acordado hacer una rebaja especial de 25 o|o en los pasajes de Cámara que se expidan para los vapores caleteros en los puertos comprendidos entre Valparaíso y Arica.

Wessel, Duval y Cía., Huérfanos esq. Morandé, Agentes

Compañía de Transportes Unidos. Estado esq. Delicias, Sub-Agentes

J-20

Soc. Anón. Com. BRAUN & BLANCHARD

SERVICIO DE VAPORES

"SANTIAGO" — De Valparaíso el 26 de JULIO para COQUIMBO, HUASCO, CALDERA, TALTAL, ANTOFAGASTA, MEJILLONES, TOCOPILLA, IQUIQUE y ARICA.

"MAGALLANES" Vapor de carga — De Valparaíso el 4 de AGOSTO para SAN ANTONIO, TALCAHUANO, TOME, CORONEL, CORRAL (Valdivia), PUERTO MONTT, CASTRO, QUELLON Y PUNTA ARENAS.

LLANQUIHUE — De Valparaíso Agosto-Setiembre, para SAN ANTONIO, TALCAHUANO, TOME, CORONEL, CORRAL (VALDIVIA), PUERTO MONTT, CASTRO, QUELLON, PUNTA ARENAS, MONTEVIDEO y BUENOS AIRES.

Recibirá carga para los puertos del Brasil con trasbordo en Montevideo.

PASAJES DE VALPARAISO A ARICA E INTERMEDIOS

Desde esta fecha hemos acordado hacer una rebaja del 25 o|o en los Pasajes de Cámara en nuestros vapores.

SANTIAGO: AUGIER, BENAVIDES y Cía. BANDERA 180 | VALPARAISO: BLANCO 957 - 959 Teléf. Inglés 2747; Nacional 261

Cía. Transatlántica de Barcelona

VAPORES CORREO ESPAÑOLES

SERVICIO SUD - PACIFICO

El vapor "Buenos Aires", zarpará de Valparaíso para España, el Domingo 12 de Agosto, con escala en Antofagasta, Iquique, Mollendo, Callao, Guayaquil, Colón, Sabanilla, Curacao, Puerto Cabello, La Guayra, Puerto Rico, Cádiz y Barcelona.

SERVICIO PLATA - MEDITERRANEO

El magnífico vapor

REYNA VICTORIA EUGENIA

saldrá de Buenos Aires el 2 de Agosto, para Cádiz y Barcelona.

Para fletes, pasajes y reserva de camarotes, dirigirse a los agentes:

VALPARAISO
Martínez, Velasco y Cía.
COCHRANE 653: Casilla 898

SANTIAGO
Lueje, Nieto y Cía.
Agustinas 889: Casilla 3984

## INFORMACIONES DEL INTERIOR (DE NUESTROS CORRESPONSALES)

### TARAPACA

### EL FALLECIMIENTO DEL SEÑOR HUMBERTO SOLIMANO

(DE NUESTRO CORRESPONSAL, POR TELEGRAFO)

IQUIQUE, 21.—Los diarios locales deploran el fallecimiento del señor Humberto Solimano, ocurrido en la madrugada de hoy en la capital.

El señor Solimano se formó en Iquique y gran filántropo ayudó en todo momento diversas instituciones, especialmente a la de Veteranos del 79, a la que le hizo donación de 20 mil pesos.

En esta ciudad pertenecía a varias instituciones.

La Sociedad de Veteranos mantendrá su bandera a media asta durante cuatro días en demostración de duelo.

### ANTOFAGASTA

#### La huelga de los empleados y mineros

(De nuestro corresponsal, por telégrafo)

TOCOPILLA, 21.—La huelga de los mineros y empleados continúa sin solución.

El señor Gobernador ha agotado las gestiones conciliadoras, habiendo propuesto finalmente la formación de un Tribunal de Arbitraje.

Esta proposición la mantienen en estudio la Compañía de Tráfico tranviario, siendo posible que el Lunes reanuden sus labores, empezando nuevamente con el transporte de víveres y pasto.

### TARAPACA

#### Penno contra Estanislao Aguilar

(De nuestro corresponsal, por telégrafo)

IQUIQUE, 21.—La Federación de Box dió pase para que el boxeador Penno pueda medirse con Estanislao Aguilar.

El match se efectuará el Sábado

#### El desarrollo de la grippe

(De nuestro corresponsal, por telégrafo)

IQUIQUE, 21.—La epidemia de la grippe sigue causando estragos en la ciudad. La enfermedad degenera en la mayoría de los casos en bronconeumonia.

Durante la semana que terminó hoy murieron 45 personas atacadas de este mal.

#### Las clases en las escuelas

(De nuestro corresponsal, por telégrafo)

IQUIQUE, 21.—Se efectuó una reunión de numerosos caballeros en los salones de la Filarmónica con el objeto de recolectar fondos a fin de proceder al aseo y desinfección general de la población.

Se recolectarán los fondos aludidos entre el comercio, tomando en cuenta que la Municipalidad se encuentra en completa bancarrota.

IQUIQUE, 21.—El Lunes próximo se reanudarán las clases sólo por la tarde

#### La exportación de salitre

(De nuestro corresponsal, por telégrafo)

IQUIQUE, 21. — La exportación salitrera alcanzó en la semana a 180,138.88 quintales métricos. Esta cantidad fué embarcada por este puerto y Caleta Buena.

### ACONCAGUA

### EL PAGO A LOS EMPLEADOS PUBLICOS

#### LA ORDEN DADA POR LA TESORERIA TIENDE A AGRAVAR LA SITUACION DESESPERANTE EN QUE SE HALLAN

(De nuestro Corresponsal, por Telégrafo)

PUTAENDO, 21.—Se nota profundo malestar entre los empleados públicos de este departamento con motivo de no habérseles pagado sus sueldos correspondientes a los meses de Mayo y Junio, y que tiene por causa el atraso en el envío de los fondos correspondientes y necesarios para efectuar esta operación.

La orden recibida de la Tesorería de cancelar solamente dos meses de sueldos, ha agravado mucho más la situación desesperante de los empleados que actualmente no tienen dónde aprovisionarse, pues el comercio en general se niega a entregarles mercaderías al crédito, ni aún aquellas más indispensables para su subsistencia.

Una comisión de empleados se ha acercado a nuestro corresponsal pidiendo solicite a "La Nación" que haga conocer estos hechos al Supremo Gobierno.

### COQUIMBO

#### Fallecimiento del Promotor Fiscal

FALLECIMIENTO

LA SERENA.—Ha fallecido en esta ciudad el respetable caballero señor Francisco Rojas, padre del promotor fiscal don Alfredo Miranda.

Su muerte ha sido muy sentida entre sus relaciones sociales y en la ciudad en general.

### MALLECO

EL CUATRERISMO

(De nuestro corresponsal, por telégrafo)

ANGOL, 21.—El retiro de los carabineros de Los Sauces ha producido las consecuencias que se temían, pues el cuatrerismo recrudece en forma alarmante.

El Domingo último le robaron a un conocido hacendado, don Juan de la Rosa San Martín, cinco bueyes finos de su fundo cerca de Los Sauces.

### CONCEPCION

#### El despacho de recetas en Boticas y Droguerías

CONCEPCION.—El señor Intendente de la provincia en su deseo de conseguir el correcto funcionamiento de las boticas, sobre en esa parte de sus labores que se refiere al despacho de recetas, llevó a cabo una verdadera campaña que ya toca a su término, para hacer cumplir con exactitud las claras y precisas disposiciones que la ley contempla en esta materia.

La Sociedad Farmacéutica ha contestado a esta campaña con una nota en la que dice que cooperará en forma efectiva a la campaña iniciada por el señor Intendente.

#### Suicidio de un conscripto del Regimiento "Guías"

CONCEPCION. — Días atrás fué encontrado ahogado en su calabozo, en el Regimiento "Guías", donde se encontraba por desertor el conscripto José Vergara Vergara.

Vergara para suicidarse se valió de sus suspensores, entrelazándolos a los barrotes de la ventana, haciendo un nudo corredizo que se colocó alrededor del cuello.

### ARAUCO

### LA ADQUISICION POR EL FISCO DEL FERROCARRIL DE LEBU A LOS SAUCES

#### LOS VECINOS DE LEBU Y LOS SAUCES SE DIRIGEN AL GOBIERNO EXPRESANDO EL ANHELO DE QUE EL FERROCARRIL PASE AL FISCO

(De nuestro Corresponsal, por Telégrafo)

LEBU, 21.—Se nos ha pedido la publicación del siguiente telegrama:

"Los vecinos de Lebu, agricultores, carboneros y madereros de toda la región que abarca el Ferrocarril de Lebu a Los Sauces que es un emporio de riqueza virgen, tal vez mayor que el salitre, han dirigido al Presidente de la República, al Senado y los parlamentarios, elocuentes telegramas expresando su gran anhelo de que dicho Ferrocarril pase al Fisco.

"Estiman llegado el momento de hacer surgir a esta provincia de prodigiosos recursos, que mediante el Ferrocarril comprado por el Fisco a una justa tasación por los peritos, proveerá abundantemente al país, de carbones de alta calidad y bajos precios, maderas y trigos.

"Nadie comprende aquí cómo pueden oponerse grandes intereses nacionales a las pequeñas ambiciones de particulares, pues Lebu sin ferrocarril fiscal, es tierra embotellada y en letargo.—(Firmado).—**Comité.**

"LA MISERIA, EL SUICIDIO Y EL IDIOTISMO, TIENEN POR CAUSA EL ALCOHOLISMO."

**DEFUNCION**

Con mucho sentimiento comunicamos a nuestras relaciones, el fallecimiento de nuestro cuñado, don

**Humberto Solimano Oneto**

Acaecido el 21 del presente, a las 5 P. M., y rogamos de acompañar los restos al Cementerio General hoy Domingo a las 10 A. M. El cortejo saldrá de su casa habitación, calle Teatinos N.o 556.

Fratelli Castagneto.

Fábricas de Coronas naturales y artificiales.
SAN DIEGO 75 y 77
Se atiende Domingos y festivos.

### LLANQUIHUE

### DIFICIL SITUACION CREADA A LOS EMPLEADOS PUBLICOS

#### SE ENVIA UNA LETRA PAGADERA A VEINTE DIAS PLAZO Y CORRESPONDIENTE AL SUELDO DE MAYO

(De nuestro Corresponsal, por Telégrafo)

PUERTO MONTT, 21.—La situación de los empleados públicos de esta ciudad es desastrosa.

La mayor parte de las oficinas públicas se han visto obligadas a reducir sus horas de atención al público, a causa de la enfermedad de gran parte de sus empleados. La epidemia de la grippe, avanza y se desarrolla enormemente y los empleados públicos no disponen de los recursos necesarios para atender en debida forma la enfermedad de los deudos de su familia.

Los empleados reunidos acordaron enviar un telegrama al Presidente de la República reclamando porque la Dirección del Tesoro ha enviado una letra contra la Caja de Ahorros para los sueldos a Mayo, pagadera a veinte días plazo o sea que esos sueldos empezarán a pagarse desde el seis de Agosto próximo. Reina verdadera ansiedad porque se defina de una vez por todas esta situación por demás crítica.

Si los sueldos de Mayo se van a pagar en Agosto no atinan a comprender los empleados públicos cómo van a sostener sus hogares.

#### Amago de incendio

(De nuestro corresponsal, por telégrafo)

PUERTO MONTT, 21.—Hoy hubo en esta ciudad un amago de incendio en la casa del Telégrafo Comercial, sin que felizmente tomara cuerpo el fuego.

#### Lancha automóvil para la policía

(De nuestro corresponsal, por telégrafo)

PUERTO MONTT, 21.—El diputado señor Escobar consiguió la suma de cuatro mil pesos para la adquisición de una lancha automóvil que se pondrá al servicio de la policía local.

#### El expendio de boletos de ferrocarril

(De nuestro corresponsal, por telégrafo)

PUERTO MONTT, 21.—A partir del día 25 del presente mes no se expenderán boletos de ferrocarril a ninguna persona sin haber presentado previamente su certificado de vacuna.

#### El tiempo

(De nuestro corresponsal, por Telégrafo)

PUERTO MONTT, 21.—Desde hace días reina en esta ciudad un fuerte temporal norte con fuerte lluvia.

#### La grippe en los regimientos

(De nuestro corresponsal, por telégrafo)

PUERTO MONTT, 21.—En el Regimiento Llanquihue existen en la actualidad alrededor de cincuenta conscriptos atacados de grippe.

#### El malecón de la Avenida Mayo

(De nuestro corresponsal, por telégrafo)

PUERTO MONTT, 21.—El malecón de la Avenida 21 de Mayo se destruyó completamente en un espacio de cerca de cien metros, dejando interrumpido el tráfico y aislados a los vecinos.

#### El malecón de la Plaza de Armas

PUERTO MONTT, 21.—El malecón de la Plaza de Armas ha sufrido perjuicios de consideración. El Intendente ha pedido desde hace tiempo la autorización necesaria para proceder a su reparación.

#### La epidemia de la grippe

PUERTO MONTT, 21.—El Gobernador marítimo y Capitán de corbeta, señor Roberto Stone, se halla muy grave a causa de una recaída de grippe.

Casi todas las familias de la localidad cuentan con uno o más enfermos de esta epidemia, faltando asistencia médica pues de los cuatro médicos locales se encuentran recaída de grippe.

# LIQUIDACION Por 8 Días LIQUIDACION

**ATRES DE BRONCE IMPORTADOS:**

| | |
|---|---|
| ara una plaza ..... | $ 295 |
| ara 1 1\|2 plaza .. .. | $ 335 |
| pacos con bandas brillantes trabajo que no se hace en Chile, gran novedad para 1½ plaza .. .. .. .. .. .... | $ 370 |
| ara 1 plaza .. .... | $ 350 |

**ATRES NACIONALES**

| | |
|---|---|
| on Sommier de fierro | $ 46.00 |
| on larguero .. .. .. | $ 64.00 |
| on bronce .. .. .... | $ 70.00 |

| | |
|---|---|
| Para niño barandas de doblar ... ... ... | $ 59.00 |
| Para niño con bronce | $ 65.00 |
| De puro bronce lo más grueso que se fabrica para 1 1\|2 plaza a .. | $ 220 |

**COLCHONES:**

| | |
|---|---|
| De Yute especiales, a | $ 24.50 |
| De mezcla a .. .. .. .. | $ 34.50 |
| De lana, a .. .. .... | $ 62.00 |
| De crin, a .. .. .. .. .. | $ 90.00 |

**SOBRECAMAS:**

| | |
|---|---|
| De cretona fina, a.. | $ 27.50 |
| De cretona 1½ plaza, a | $ 29.80 |
| De seda 2 plazas, a ... | $ 110 |

**COLCHAS:**

| | |
|---|---|
| Blancas, a .. .. .... | $ 15.80 |
| De color, a .. .. .. .. | $ 17.80 |
| De Piqué muy finas con filete, a .... .. .. | $ 55.00 |

**FRAZADAS:**

| | |
|---|---|
| De algodón, a .. .. .. | $ 5.50 |
| De algodón blancas .. | $ 6.90 |
| De algodón muy finas a | $ 15.80 |
| De lana, a .. .. ... | $ 18.00 |
| De lana española, a.. | $ 39.00 |

**SABANAS:**

| | |
|---|---|
| Para - plaza de crea a .. .. .. .. .. .. .. | $ 7.50 |
| Para 1 1\|2 plaza de crea a .. .. .. .. .. .. .. | $ 11.50 |
| Para 2 plazas de crea, a | $ 18.90 |

**FUNDAS:**

| | |
|---|---|
| Para 1 plaza, a ...... | $ 1.50 |
| Muy finas, a .. .. .... | $ 2.20 |

**CREAS PARA SABANAS:**

| | |
|---|---|
| Grano de pólvora metro, a .. .. .. .. .. .. | $ 3.40 |
| Imitación hilo metro, a | $ 6.25 |
| De hilo puro metro, a | $ 14.50 |

**DAMASCO PARA MANTELES:**

| | |
|---|---|
| De 1.50 mts. ancho, metro, a .. .. .. .. .. | $ 9.20 |
| De 1.60 mts. ancho, metro, a .. .... .. .. | $ 12.80 |
| De 1.80 mts. ancho, metro, a ... ... ..... | $ 14.80 |
| Granite fino, metro, a | $ 16.50 |

**COTIES PARA COLCHONES:**

| | |
|---|---|
| Listado, metro, a ... | $ 5.80 |
| Damasco de 1.60 mts. de ancho, metro, a . | $ 8.50 |
| Damasco 1 1\|2 hilo metro, a .. .. .. .... | $ 11.60 |

**GENEROS PARA MUEBLES:**

| | |
|---|---|
| Brocato, metro, a .. | $ 32.50 |
| Felpa fina, metro, a .. | $ 25.50 |

**CRETONAS:**

| | |
|---|---|
| De un ancho, a ... .. | $ 3.70 |
| De un ancho muy fina a .. .. .. .. .. .. .. | $ 5.80 |
| Doble ancho, a .. .... | $ 6.90 |

**ALFOMBRAS:**

De 1 pieza rizada, a.. $
Tamaño muy grande, a $
Afelpadas 2.80 x 275, a $
Afelpadas 275 x 365, a $

**GUARDA PARA ESCALA POR METROS:**

De Yute metro, a ... $
De tripe metro, a ... $
Afelpadas metro, a ... $
De brin metro, a ... $
De coco metro, a ... $
De linolenm metro, a $

# CIRCULANTE DE BILLETES

### SE FIRMO EL MENSAJE QUE CONCEDE PRIMAS A FIDUCIARIO HA DISMINUIDO EN $ 40.870,451

nuestra edición de ayer, diconocer a nuestros lectores, do de los billetes en circulaon garantía de oro, de letras ras o vales del Tesoro.

ldo a que algunas instituciojncarias han retirado las gas que tenían en depósito en o de los billetes que retiraron de la Caja de Emisión Fiscal, debemos dejar establecido que el circulante en billete en esta fecha es de $ 270.831,330, habiéndose reducido a $ 58.275,000 el circulante en papel moneda por el capítulo de vales del Tesoro y a $ 30.259,260 la cantidad de $ 36.569,711 por el circulante fiduciario con garantía de letras salitreras.

# EMISION FRAUDULENTA

### ORTE DE APELACIONES DESIGNO AL MINISTRO DON ROMILO BURGOS PARA QUE SE AVOQUE EL CONOCIMIENTO DEL PROCESO

o informamos hace algunos a Corte Suprema, en una de uniones plenarias tomó coento del estado en que se itra el proceso que se sigue primer juzgado del crimen nisión fraudulenta de accioe la Sociedad Austral de as. Apreciado el estado de en que, por diversos motio encuentra la sustanciación causa, y la comunicación en Juez señor Villagra solicita e entregue el proceso a un ro de la Corte de Apelacioira que lo siga hasta su sentencia definitiva, aquel tribunal acordó que un Ministro de este tribunal se avoque su conocimiento.

A este efecto se dirigió oficio a la Corte respectiva, la cual, en su tribunal pleno de ayer se impuso de la comunicación, y después de su estudio designó para dicho cargo al señor Romilio Burgos, magistrado que se constituirá en visita extraordinaria en el Primer Juzgado del Crimen.

Al mismo tiempo se fijó plazo para la duración de la visita, determinándose el de dos meses.

# S SERVICIOS TELEFONICOS

### OBIERNO PIDE QUE LA COMISION MIXTA DE DIPUTAOS Y SENADORES SE PRENUNCIE SOBRE LA PRORROGA DE LA CONCESION DE ESTOS SERVICIOS

estas mismas columnas, diuenta hace algunos días, ncontrándose próxima la fee terminación de la concea la Compañía Inglesa de nos, esta Sociedad había soo del Gobierno un pronunnto sobre su petición que en ualidad pende de la considede una comisión de Senay Diputados que estudia esitecedentes.

Ayer, el Ministerio del Interior, se dirigió al Presidente de esa comisión, don Pedro Correa Ovalle, solicitándole obtenga de la comisión un pronunciamiento sobre estos asuntos, toda vez que el Gobierno no ha tomado determinación alguna acerca de la solicitud de prórroga presentada por la Compañía de Teléfonos.

# INDUSTRIA FRUTICOLA

### CONFERENCIA DE DON FRANCISCO ROJAS HUNEEUS EN EL INSTITUTO AGRONOMICO

la tarde de ayer se llevó a en el salón de actos del InsAgronómico, una interesanonferencia sobre Industria cola, dictada por el Director Servicios Agrícolas, señor isco Rojas Huneeus. conferencista, con palabra fáamena, disertó ampliamente los modernos sistemas de culn Norte América, refiriéndose almente a aquellos cuidados recisan las plantaciones, tamo fumigación de las arboy la mantención de una ratura adecuada a cada claárboles.

Una película ad hoc dió a conocer a los numerosos asistentes a la velada los sistemas de fumigación y de calefacción de los terrenos, por medio de estufas colocadas en los campos.

A continuación, el señor Rojas Huneeus explicó las proyecciones luminosas relativas a la plantación, cultivo y explotación frutícolas, deteniéndose especialmente en los pasajes relacionados con la recolección y embalaje.

Finalizó la disertación, haciendo un llamado al Presidente de la República, que se hallaba presente, sobre la necesidad de que el Gobierno se preocupe de la exportación de frutas, haciéndole ver al mismo tiempo la necesidad de instalar una oficina e los países que adquieran nuestra fruta, para que se fiscalice en forma enérgica los procedimientos del desembarque y venta, a fin de que no se repita fracaso del último envío de frutas a Estados Unidos.

Los numerosos asistentes aplaudieron calurosamente al señor Rojas Huneeus al terminar la conferencia.

Al acto concurrieron el Presidente de la República, los Ministros de Industria, Guerra y Marina y numerosas personalidades.

PUBLICO ASISTENTE A LA CONFERENCIA

# El AMAGO DE INCENDIO DE AYER

### SE INFLAMA UNA PELICULA EN EL TEATRO BRASIL

oche, en circunstancias que aba en el Teatro Brasil la la del doctor Mabuse se pron pequeño accidente que ó la inflamación de un pedala vista.

tunadamente, la pequeña ca e concreto que resguarda al lor impidió que el numeroso o asistente al espectáculo se biera del hecho, viniendo a cuenta de que algo extraño por el humo que salía por rturas destinadas a la proyección y que poco a poco se fué haciendo más y más denso.

Aunque la inflamación fué pequeña produjo abundante humareda que llegó a impedir por un corto tiempo que se siguiera proyectando la vista, saliendo el público al hall del teatro sin que por fortuna hubiera que lamentar un pánico general.

El operador resultó con principios de asfixia, por lo que fué conducido a la botica cercana.

A las diez y media de la noche el espectáculo continuó sin mayor novedad, salvo los comentarios de los asistentes.

## Sobre las defraudaciones de Providencia

En nuestra edición de ayer, por un error se dijo que se hallaba detenido en la cárcel el cajero de la Tesorería, don Francisco Sánchez, cuando debió decirse don Juan González.

# SECCION MENAJE

Gran surtido en enlozados, niquelados, Aluminio loza, porcelana, cristales, cuchillería artículos de cocina y artículos para regalo . .

.A PRECIOS NUNCA VISTOS.

# CASA COSTOYA

Calle 21 de Mayo N.o 801 -- Frente a la calle San Pablo

Esta casa desde que se cambió de local vende las mismas mercaderías, finas a precios de liquidación por no tener gastos.

# EN HOMENAJE A DON PAULINO ALFONSO

### LA VELADA FUNEBRE EN EL CLUB DE SEÑORAS

Ayer tarde se efectuó en el Club de Señoras la velada que esta institución había organizado como un homenaje a la memoria de don Paulino Alfonso, velada que dió ocasión para que se exteriorizara el sentimiento de pesar que ha causado en nuestros círculos sociales e intelectuales el desaparecimiento del distinguido escritor.

El escenario del Club se veía adornado con crespones negros que le daban un imponente aspecto al recinto del teatro.

Don Carlos Silva Vildósola esbozó la silueta de don Paulino Alfonso; en seguida la señora Elena Huneeus de Lindholn y el señor Jorge Huneeus Lavín cantaron varios trozos musicales.

A continuación la señora Clarisa Polanco de Hoffman recitó las mejores composiciones poéticas del señor Alfonso y la señora Graciela Sotomayor de Concha y la señorita Chela Reyes Valledor leyeron varias poesías originales.

Don Julio Vicuña Cifuentes recitó un hermoso soneto, dando término a la velada la señorita Elba Fuentes que ejecutó con toda maestría la Marcha Fúnebre de Chopín.

Concurrió a esta velada especialmente invitado el Presidente de la República.

# HUELGA EN ANTOFAGASTA

### AL MOVIMIENTO DE LOS MINEROS SE PLEGAN ALGUNOS OPERARIOS DEL FERROCARRIL LONGITUDINAL

En nuestra edición de ayer, dimos cuenta que en la Oficina Minera de "Tocopilla", en Antofagasta, los obreros se habían declarado en huelga.

Noticias recibidas en el Gobierno, hacen saber que los fogoneros, palanqueros y conductores del Ferrocarril Longitudinal se han plegado al movimiento.

Las autoridades han impartido instrucciones a los Carabineros, para que garanticen la libertad de Trabajo.

**DEFUNCION**

Con profundo sentimiento, comunicamos a nuestras relaciones el fallecimiento de nuestro querido e inolvidable esposo, padre y abuelito

**Pedro N. O'Ryan Pizarro**

(Q. E. P. D.)

Invitamos a sus amigos y a los nuestros se sirvan acompañar sus restos al Cementerio General, hoy Domingo 22, a las 4 P. M. El cortejo partirá de su casa habitación, Martínez sa habitación, Rocelta 132, agradeceremos eternamente.

Micaela C. v. de O'Ryan. —Víctor, Manuel, Arturo, Hortensia, Marta, Elena y Carmela O'Ryan Carrasco.

**DEFUNCION**

Habiendo fallecido nuestro querido cuñado y tío

**Humberto Solimano**

Rogamos a todos los que fueron sus amigos y a los nuestros, se sirvan acompañar sus restos al Cementerio General, hoy Domingo a las 10 A. M. El cortejo saldrá de la calle Teatinos 556.

Morello y Castagneto.

**DEFUNCION**

Habiendo fallecido nuestro querido e inolvidable esposo, padre, hermano y cuñado

**Humberto Solimano Oneto**

Rogamos a nuestras relaciones se sirvan acompañar sus restos al Cementerio General, hoy Domingo a las 10 A. M. El cortejo saldrá de la casa mortuoria, calle Teatinos 556.

Rosa Castagneto v. de Solimano.— Olga y Adriana Solimano Castagneto.—Juan, Teresa y Ema Solimano Oneto.—Castagneto Hnos.— Juan Canessa.

# EL Dr. MABUSE SIGUE DANDO QUE HAC

### Ayer casi incendia el Teatro Brasil

### ¿EL OPERADOR FUE HIPNOTIZADO PO EL CALUMNIADO MEDICO?

Nuestros lectores no habrán olvidado al discutido Dr. Mabuse, la película de cuyas siniestras hazañas ha entregado el detective von Wenk para ser exhibida en los cines chilenos. Recordarán también que el Dr. Mabuse, desde su celda de la Cárcel, ofreció un escarmiento a los exhibidores, para probar su poder. Toda la gente se había quedado esperando este escarmiento.

La promesa se ha cumplido. En circunstancias que ayer se la citada película en la del Teatro Brasil, un la cinta se inflamó en mentos en que se proyect precisamente en los instan que la cabeza del Dr. Mab iba agrandando y avanzan el público, con la chispa te en sus ojos diabólicos.

Gracias a los tambores incendio del proyector y guridades de la caseta tible, la llamarada no pasó la, y la película se consu causar daños. El público que pasaba solamente por mareda que salía por las llas. No hubo pánico ni recida.

Interrogamos al operador causa del siniestro.

—No sé lo que pasó por contestó. Me pareció que rada del Dr. Mabuse me menciendo y perdí el co mí mismo. No volví en sí do salían las llamaradas.

Un detalle importante una sola persona, sin exce damas, que se retirara de Esto prueba el valor de juventud femenina y el fa cinante de la película.

Afortunadamente para siguen la novela, hay un de reserva de la película nera que hoy se podrá dificultad ninguna la prim ción en la selecta, a las el Setiembre, y la última en la selecta a la misma los teatros Esmeralda y

# SERVICIO METEOROLOGICO DE "LA NACION"

21 DE JULIO DE 1923

## OBSERVACIONES METEOROL OGICAS LOCALES

Presión atmosférica, m\|m., a 0° y 45° lat: 7 h., 718,6; 14 h., 716,9; 21 h., 715,8.

Humedad relativa o\|o: 7 h., 72 o\|o; 14 h., 46 o\|o; 21 h., 82 o\|o.

Tensión del vapor de agua, m\|m., 7 h., 5,0; 14 h., 5,1; 21 h., 6,4.

Temperatura del aire, 0° C: 7 h., 6,0; 14 h., 13,0; 21 h., 7,6.

Dirección del viento y grado Beaufort: 7 h., N-1; 14 h., N-1; 21 h., Calma.

Velocidad, metros por minuto: 7 h., 115; 14 h., 216; 21 h., —.

Nebulosidad (décimos) y densidad: 7 h., 8-1; 14 h., 8-0; 21 h., 9-0.

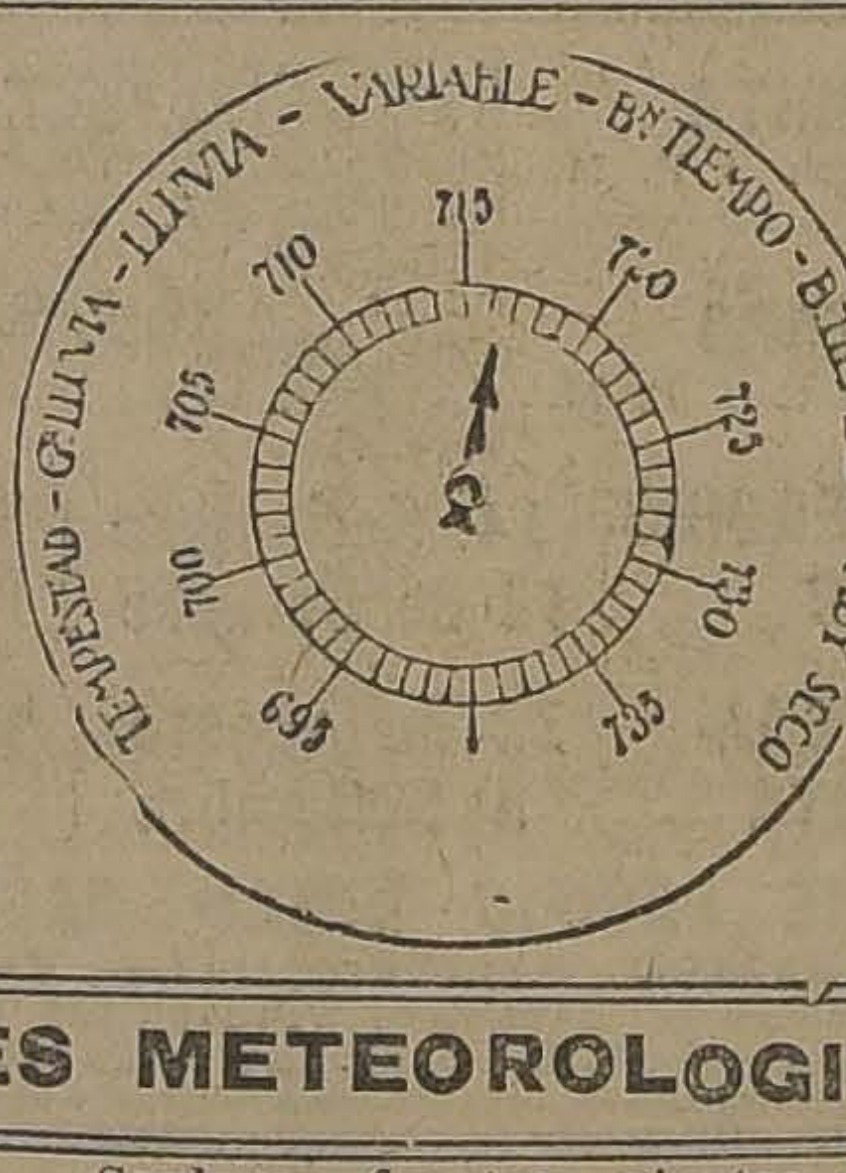
TEMPESTAD - GLUVIA - LLUVIA - VARIABLE - B. TIEMPO - B. TIEMPO FIJO - MUY SECO
695
700
705
710
715
720
725
730
735

Tipo de nubes y 7 h., Ci-SW; 14 h., Ci-SW; MStr.

Visibilidad y titilación a 4): 7 h., 3; 14 h., 3; 21

Temperatura del aire, 15,1.

Temperatura del aire ma: 0,1.

Oscilación térmica ras: 15,0.

Viento dominante m

Agua caída hasta 183,8 m\|m.

Hidrometeoros: helada llina.

ANOTACIONES GENE —Halo lunar.

## OBSERVACIONES METEOROLOGICAS GENERALES

PRESION ATMOSFERICA.— Gran depresión por el Suroeste. —En las últimas 24 horas la presión atmosférica ha experimentado un descenso general, que se acentúa notablemente hacia el Sur.

El descenso barométrico llega a 10 m\|m. en la región de Chiloé; a 12 m\|m. en Isla Huafo, y a más de 15 m\|m. en Cabo Raper.

Este descenso extraordinario y brusco es originado por una importante depresión ciclónica que se aproxima por el Suroeste.

El centro de baja presión se encontraba en las últimas horas de la tarde de ayer a una distancia aproximada de 1,200 kilómetros al Suroeste de Isla Huafo.

VIENTOS. — En la región Norte del país soplaron vientos débiles y variables predominando el Suroeste durante la tarde en toda la región de la costa.

En la Zona Central sopló viento Norte con regular intensidad.

En la región Sur predominó el régimen ciclónico originado por la depresión.

Soplaron fuertes vientos del Norte en toda la región de la costa, desde Punta Tumbes al Sur.

En Isla Huafo y Cabo Raper el viento del Noroeste sopla con gran violencia alcanzando al grado 9 de la escala de Beaufort.

TEMPERATURA. — La temperatura del aire se manifestó relativamente fría, aunque durante la tarde pudo observarse una sensible alza, que fué superior a días anteriores.

Las temperaturas máximas en la Zona Central fluctuaron alrededor de 12 y 14 grados centígrados, sobrepasando en ocasiones de 15.

En la región Sur, por lo general la temperatura fué menor.

Las temperaturas mínimas frecuentemente descendieron bajo cero grado.

La mínima del país fué de 8,3 grados bajo cero y se produjo en Lonquimay.

NEBULOSIDAD. — Los nublados fueron frecuentes en la región Sur.

En la costa de la Zona predominó el buen tiempo pejado, observándose parciales en Arica y An

En la Zona Central la sidad aumentó gradualmente el curso del día, cubriéndose atmósfera de nubes del rrus y cirrus-stratus de del Suroeste. Estas nubes ocasión a la producción nómenos luminosos, tales círculos y coronas del sol la luna (halos).

Desde la provincia de al Sur permaneció nublado durante el día, tándose la atmósfera te en diversos puntos.

HIDROMETEOROS. — produjeron heladas de intensidad en las provincias Coquimbo, Aconcagua, go, O'Higgins y parte chagua.

Se ha iniciado la intermitencias en la Sur.

Las precipitaciones son relativamente escasas oscilan con frecuencia y 2 mm.

## ANUNCIOS METEOROLOGICOS

### En breve plazo se producirán importantes perturbaciones atmosféricas.— rá mal tiempo en el Sur.— Lluvia y viento

CARACTERES GENERALES DEL TIEMPO

Nuestro anuncio anterior, que indicaba la producción de importantes alteraciones atmosféricas, alrededor del día 23 se va a ver ampliamente confirmado.

Ha entrado una gran depresión ciclónica por el Suroeste.

En las últimas horas de la tarde de ayer se desplazaba a una distancia aproximada de 1,200 kilómetros de Isla Huafo.

El mal tiempo se propagará en una forma rápida, afectando en breve plazo toda la zona central.

En la región Sur, en el momento en que se publica este anuncio el temporal ya se habrá iniciado.

Predominarán los vientos del Norte, los cuales pueden adquirir gran intensidad.

La lluvia se desarrollará en último término.

ANUNCIOS PARA LA ZONA NORTE

Predominará el buen tiempo en sus caracteres generales en casi toda la zona.

La perturbación atmosférica que dentro de breve plazo afectará gran parte del país, posiblemente alcanzará con cierto retrazo hsta la provincia de Coquimbo.

La temperatura del aire se manifestará relativamente moderada.

Se observará marejada desde Taltal al Sur.

ANUNCIOS PARA LA ZONA CENTRAL

EN BREVE PLAZO EL MAL TIEMPO AFECTARA LA ZONA CENTRAL, CONFIRMANDO AMPLIAMENTE NUESTRO ANUNCIO ANTERIOR.

Predominarán los vientos del Norte, pudiendo adquirir cierta intensidad, especialmente Sur.

La temperatura del aire se manifestará relativaamente fría.

La lluvia se desarrollará en plazo posterior, propagándose gradualmente de Sur a te.

ANUNCIOS PARA LA SUR

Reinará mal tiempo en la zona.

Predominarán fuertes del Norte

La temperatura se tará sensiblemente fría.

ANUNCIOS PARA LA

Reinará mal tiempo en ta de la zona Sur.

La perturbación atmos se propagará rápidamente el Norte.

Predominarán los vientos Norte.

En general se observará sa marejada, especialmente Talcahuano y en toda de la región Sur.

ANUNCIO ESPECIAL PARA TIAGO

El mal tiempo, posible se desarrollará con intensidad las últimas horas de la noche hoy, persistiendo durante Lunes.

Predominará el viento

# EL ANIVERSARIO DE BELGICA

## LA COLONIA LO CELEBRO AYER CON ENTUSIASMO

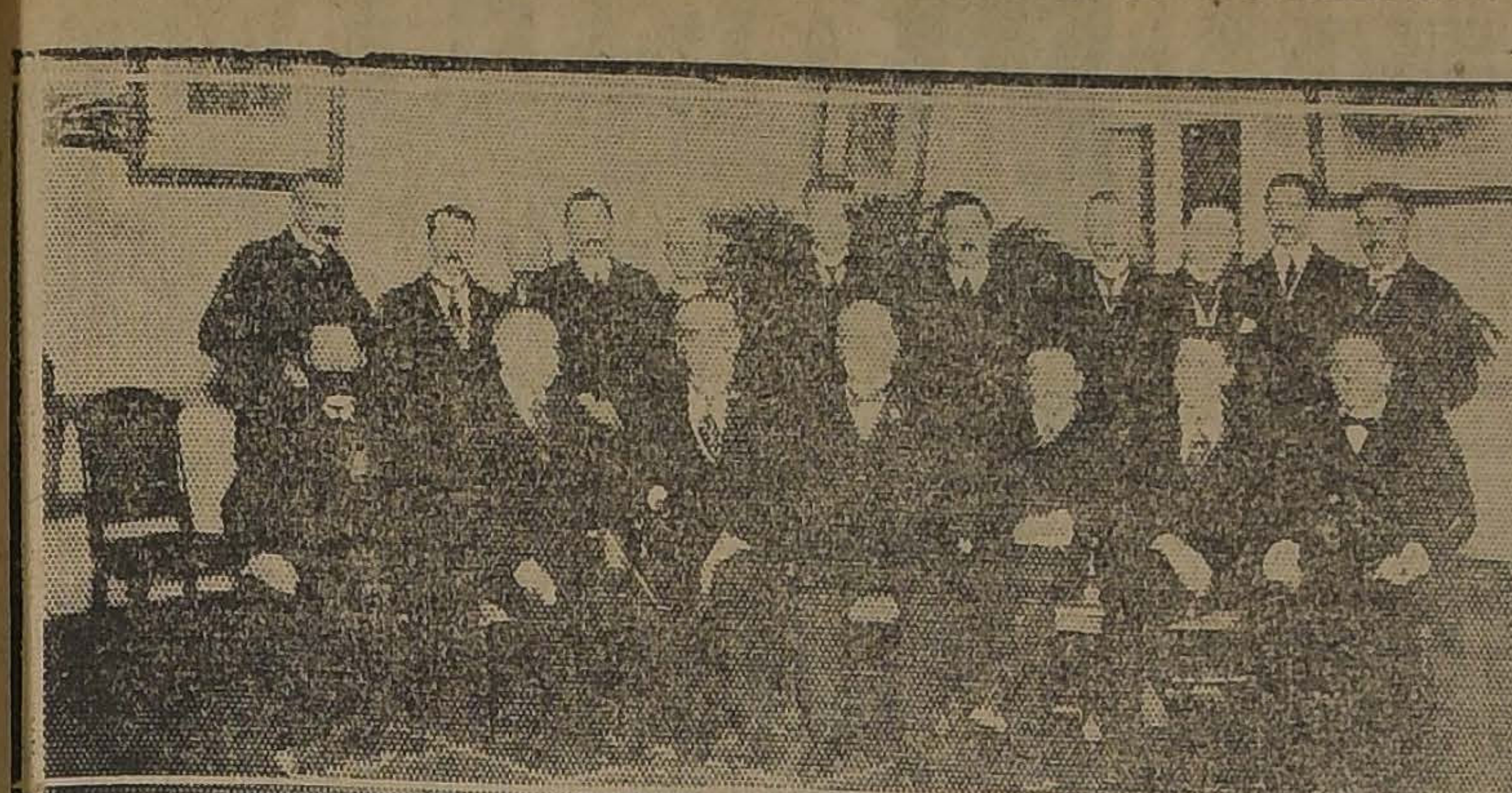

Con gran entusiasmo celebró r la colectividad belga, que re e entre nosotros, el aniversario su patria.

EN LA LEGACION

Durante la mañana y tarde de ayer, pasaron a saludar al Ministro Sr. Charmanne, los miembros de la colonia y numerosas personalidades de nuestro mundo político y social.

# N HONOR DE UN FUNCIONARIO DE LOS FF. CC.

## BANQUETE OFRECIDO AYER AL JEFE DE LA II ZONA

a mediodía de ayer se llevó a cto en el Club Ferroviario de a capital, el banquete que los tiguos empleados de la Empresa recían en honor del señor don íbal Labra, con motivo de su signación para Administrador de II Zona.

A la hora de los postres, ofre la manifestación el señor don tonio Marín, quien en un conceptuoso discurso, analizó detenidamente la labor desarrollada por el señor Labra dentro de la Empresa durante varios años.

Habló en seguida el festejado, quien agradeció la manifestación de que era objeto declarando que en el desempeño de sus funciones sabría ser recto y justiciero. El señor Labra al término de su discurso fué muy aplaudido.

Acontinuación hablaron varios otros oradores, entre los cuales, el señor Carlos Larraín, leyó varias excusas entre las que se contaba la del Director General de la Empresa señor Rodolfo Jaramillo.

El menú del banquete estuvo a cargo de don Pedro Acevedo y amenizó el acto, la orquesta del Maestro Moisés Delgado.

# UNA SENTENCIA A LA YANQUI

## OMO UN MATRIMONIO RELIGIOSO PUEDE DAR DERECHOS CIVILES

Recientemente se ha fallado en 1.er Juzgado Civil un interesante litigio promovido a raíz de partición de los bienes dejados morir por don Aurelio Bustamante.

El señor Bustamante, natural de lagante, había contraído matrimonio religioso, hace treinta y dos os, con doña Eduvigis Reinoso; n el tiempo la sociedad así formada, llegó a tener un almacén menestras y más tarde adquirió bien raíz de valor de quince mil sos, ubicados ambos en el pueblo de Talagante.

Una noche desgraciada, el almacén fué asaltado, y el señor Bus nante, gravemente herido, murió sin testar ni haber legitimado su unión con la señora Reinoso.

Los deudos de Bustamante pidieron entonces la posesión efectiva de la herencia de éste. Pero la señora Reinoso recurrió al mismo tiempo a la justicia, solicitando que, en virtud de ser ella comunera de la sociedad de hecho que se había formado por el hecho de la unión, se le concediera a ella dicha posesión en atención a esa comunidad, o que, en subsidio, la sucesión le abonara el valor de los servicios que ella prestó durante los treinta y dos años que el matrimonio duró.

Además, hizo ver que los servicios a que se refería eran los de dueña de casa, cargo en el cual velaba por la marcha del negocio de menestras y cuidaba los intereses de Bustamante como los de un marido; estos servicios serían tasados por el Juez.

Consultado el Promotor Fiscal, estimó que no procedía la petición hecha en cuanto a comunera; pero que por los servicios debían abonarse a la señora Reinoso siete mil pesos.

El Juez señor Trucco falló entonces, hace poco, mandando pagar por ese motivo la suma indicada.

Los herederos del señor Bustamante apelaron de la resolución de primera instancia.

# DUCACION

## INSTITUTO DE EDUCACION FISICA

## A CONFERENCIA DE AYER SOBRE "LEONARDO DE VINCI"

EL SR. THAUBY DICTANDO SU CONFERENCIA

En conformidad con lo anunciado, er tarde se llevó a cabo la 3.a lada organizada por el Centro de tudiantes de Educación Física. Ante una numerosa concurrencia e llenaba por completo el amplio al del Gimnasio del establecimien el profesor don Fernando Thauby dictó su conferencia sobre "Leonardo de Vinci, su vida y sus obras".

El señor Thauby dió a conocer la vida del artista, refiriéndose en forma especial a la influencia que le cupo a Veroccio, su maestro, en la formación de su personalidad.

Por medio de excelentes proyecciones, dió, el señor Thauby, a conocer las obras maestras de Leonard de Vinci, a quién también analizó a través de su triple arte de pintor, arquitecto y escultor.

Además de la conferencia se desarrolló un interesante programa musical, siendo aplaudida en forma especial la señora Ida Miermann en sus números de canto.

# sta tarde se realizarán dos importantes asambleas

## OS CENTROS DE ESTUDIANTES DE LLANQUIHUE Y CHILOE, ENTRARAN A ESTUDIAR LO REFERENTE A LA CONVENCION DE ESTUDIANTES DEL SUR

Como habíamos venido anuncian hoy se llevará a efecto, a las y 5 1|2 de la tarde, respectivante, las asambleas generales de Centros de Estudiantes de Llanhue y Chiloé, que considerarán eferentemente lo que dice relan con la Convención de Estuntes del Sur, la que efectuarán unión de los estudiantes de Valvia y Cautín a mediados del próxi mes.

Gran entusiasmo e interés reina tre los estudiantes del Sur por var a la realización el proyecto Convención, esperando que ella de reportarles grandes benefios.

El Centro Estudiantes de Chiloé, en su sesión de hoy, oirá una interesante conferencia que dictará el vice-presidente de la institución, señor Oscar Eugenín, sobre tópicos relacionados con la provincia de Chiloé. No se ha enviado citación particular, por lo que invita a todos los socios del Centro.

El Centro Estudiantes de Llanquihue resolverá hoy importantes asuntos de carácter interno y entrará a estudiar la forma más efectiva cómo llevar a la realización el proyecto de la Convención de Estudiantes del Sur.

# obre la Convención de los Estudiantes del Sur

## PINIONES DEL DIRIGENTE ESTUDIANTIL SEÑOR OTTO LENCK

En vista del propósito que existe entre los estudiantes del Sur para celebrar una Convención y con fin de precisar las razones de su ganización y sus fines, nos acercamos ayer al dirigente estudiantil señor Otto Lenck Gelwitz, quien nos presó más o menos lo que sigue:

Las razones que aconsejan la ganización de una Convención, me rece que hay que buscarlas en actual crisis de los organismos tudiantiles dirigentes, que desentá por completo a los estudiantes que llegan de provincias y en falta de ayuda mutua y escasa tencia en el perfeccionamiento vidual que significan estas instituciones para ellos. La Convención e perseguir, como fin primordial, arbitrar medios para facilitar a estudiantes de provincia el curso de sus estudios, el mejoramitnto su cultura general, de sus condiciones de vida en la capital, etc. demás, ante el centralismo existente en todas las actividades nacionales, debe orientar la acción de los estudiantes australes ante los múltiples problemas de interés regional a cuya solución puedan contribuir, ya que los profesionales y estudiantes representan para la mayoría de las provincias el verdadero exponente de su cultura y progreso.

En cuanto a la organización de los estudiantes australes en una Federación para desarrollar una acción conjunta, me parece que debe perseguirse la representación de los organismos estudiantiles de provincias en las colectividades que se llaman nacionales o de Chile, que hoy día comprenden sólo estudiantes de las distintas facultades universitarias, secundarias y especiales de Santiago.

## Cursos Crisol

Se avisa a los alumnos que las clases que se han suspendido por la grippe, se reanudarán el Dolmngo 4 de Agosto.

## Instituto de Educación Física

EL BAILE DE ESTA TARDE

De 4 a 8 de la tarde de hoy se efectuará el baile que el Centro de Educación Física y Manual ha venido anunciando.

El entusiasmo y la buena acogida que siempre han tenido estos bailes de parte de la masa estudiantil y del público en general, le auguran un franco éxito.

Las entradas para caballeros importan dos pesos y las de señoritas un peso, que pueden retirarse en Morandé 750. Las de señoritas pueden retirarse personalmente hasta las 11 1|2 de la mañana.

**LOS PROFESORES DE BUIN.**—La Agrupación Departamental de Maipo de la Asociación General de Profesores de Chile, ha enviado al señor Director General de Instrucción Primaria, con motivo de la epidemia de grippe en las escuelas, el siguiente telegrama:

"Epidemia grippe constituye peligro población". Asociación Profesores, en vista indiferencia directores, ruega clausurar Escuelas Buin. —**Santibáñez**, presidente. —**Pérez**, secretario".

## Centro de Derecho de la Universidad de Chile

(F. DE E.DE Ch.)

En sesión de Directorio celebrada ayer en la Universidad de Chile, se designó la mesa directiva del Centro de Derecho la que quedó constituída en la siguiente forma:

Presidente, Héctor Muñoz Ayling.
Vice-presidente, Exequiel González.
Secretario, Enrique Rossel.
Pro-secretario, Fernando Cells.
Tesorero, señorita Otilia Soto A.
Directores: René López, Lisandro Latorre, Augusto Araya, Roberto Ramos y Roberto Gil.

**CENTRO MIGUEL B. TORRES.**—Los alumnos y ex-alumnos de la Escuela Superior N.o 5, que forman este Centro, efectuarán una junta general hoy, a las 10 A. M., en San Isidro 1848.

**LICEO NOCTURNO "FEDERICO HANSSEN".—Se reanudan las clases.**—Desde el 23 del presente mes, las clases de este plantel de educación, que con motivo de la epidemia reinante, habían sido suspendidas, se reanudarán. Se comunica a los alumnos que desde el próximo Lunes, las listas se pasarán como costumbre y el que entere el número de faltas reglamentarias no podrán presentarse a exámenes.

Los cursos libres de contabilidad, taquigrafía, alemán, inglés, latín y francés se reanudarán el primero de Agosto.

**CENTRO DEL LICEO AMUNATEGUI.**—Cítase a sesión de Directorio para el Lunes, a las 6 P. M., y a asamblea ordinaria para el Martes 24, a la misma hora. En esta sesión se proclamarán los candidatos a la presidencia por el período 1923-1924.

**LICEO AMUNATEGUI "LA MONTAÑA".**—Se ha citado a este grupo y a los que simpaticen con él para hoy, a las 1 de la mañana, en el Liceo, con el fin de designar el nuevo Directorio.

**INSTITUTO PEDAGOGICO.**—El señor Rector de la Universidad ha ordenado que se mantengan abiertos los laboratorios, talleres y bibliotecas del establecimiento durante la interrupción de las clases hasta el 1.o de Agosto, decretada por el Supremo Gobierno. Se desea que los alumnos que están sanos puedan aprovechar el receso en intensificar o anticipar sus trabajos.

Cumplo con el deber de poner todo esto en conocimiento de los interesados, recomendándoles la asistencia.—(Firmado) **J. Montebruno.**

**ASOCIACION GENERAL DE PROFESORES DE CHILE.—Junta Ejecutiva.**—Presidida por el señor Ramón Jerez, con asistencia de 17 de sus miembros y del secretario señor Andrés Aguayo, sesionó ayer en la mañana la Junta Ejecutiva.

Se dió cuenta de las siguientes notas recibidas de las agrupaciones que se indican: De Vichuquén, Coronel, Chanco, Cura-Cautín, La Serena y Osorno, en que ese profesorado notifica a la Junta de haber constituído las agrupaciones correspondientes, de Rancagua, San Carlos, Chillán, Arauco, Freire, Lebu, Talca, Los Angeles, Vallenar, Graneros, Bulnes, Imperial, Ancud, Angol, Elqui y Nacimiento, en que el magisterio hace diversas consultas y peticiones relacionadas con el pago de sus sueldos, el seguro de vida y sobre solicitudes varias que han elevado al Consejo de Educación y al Gobierno.

La mesa y miembros de la Junta dieron cuenta de haberse enviado la segunda circular a todas las agrupaciones del país y que la apertura del hogar social para el profesorado de Santiago, será en breve una realidad.

Finalmente, prestó su aprobación a los siguientes acuerdos:

Sesionar diariamente desde el Martes 24, en Bandera 542, a las 10 A. M., a fin de preocuparse del seguro de vida y acuerdos de la última convención general; y

Rogar a las agrupaciones se preocupen del seguro de vida o caja te retiro, con tono interés, en vista de su importancia, y no distraigan sus esfuerzos en aceptar—sin previo estudio,—las insinuaciones de ningún otro organismo sobre esta materia.

# LA PALABRA DE SION

## EL SEÑOR LEON YAFFE, DELEGADO DEL KERIN HAYESOD, HABLA ANTE UNA NUMEROSA CONCURRENCIA EN EL TEATRO MUNICIPAL

Los miembros de la colonia israelita de la capital continúan agasajando al delegado del Kerin Hayesod (Fondo de Reconstrucción de la Palestina) señor León Yaffe, quien viene a Chile en misión de propaganda.

### EL TE DE ESTA TARDE

A los diversos números de festividades que se han preparado en su honor tenemos que agregar el gran té que le ofrecen esta tarde sus compatriotas en los salones del Restaurant La Goleta y al cual han sido invitadas numerosas personalidades.

### LA CONFERENCIA DE ANOCHE

Ante una numerosa concurrencia que ocupaba por completo las aposentadurías de nuestro primer Coliseo, se llevó a cabo anoche la conferencia anunciada por el señor Yaffe y que versaría sobre los trabajos efectuados hasta la fecha para la reconstrucción de la Palestina y también sobre el proceso que sugiere en los hijos de Judea la idea de formar para siempre el Hogar Nacional.

El palco de honor fué ocupado por el edecán del Presidente de la República, señor Zañartu y por varios miembros de nuestras esferas políticas y sociales y por los dirigentes de la colonia israelita.

Se inició la velada con los himnos patrios de Chile, Gran Bretaña y Palestina, que fueron calurosamente aplaudidos por el público.

En seguida el edecán de la Presidencia, señor Zañartu, hizo uso de la palabra y manifestó que S. E. no había podido asistir por inconvenientes de última hora, pero que acompañaba a los israelitas en la cruzada emprendida. Terminó el señor Zañartu haciendo votos por la prosperidad de la nación hebrea.

Las palabras del señor Zañartu fueron largamente aplaudidas.

A continuación, el presidente de la Federación Sionista, señor Dropkin, pronunció la siguiente alocución, que mereció una salva de aplausos de parte de la numerosa concurrencia que llenaba totalmente las aposentadurías de nuestro primer coliseo.

Excelentísimo señor, Ilustre huésped, señoras y señores:

En nombre de la Federación Sionista de Chile y en representación de toda la colectividad israelita de Chile, me es sumamente grato expresar nuestra bienvenida al distinguido Delegado del Fondo de Reconstrucción de Palestina y a la vez, Enviado Plenipotenciario y Extraordinario de la Organización Sionista Universal.

En los mensajes que acaban de dirigirnos los presidentes de la Organización y del Ejecutivo Sionista, señores Weitzman y Socolov, por intermedio del señor Yaffe, se esbozan los rasgos más salientes de la personalidad de nuestro huésped. Poeta, soñador y al mismo tiempo espíritu abierto a las necesidades prácticas y capaz de concretar en hechos reales sus aspiraciones, que, en conjunto armónico, une los conocimientos de la Palestina actual con el conocimiento de las necesidades de nuestro pueblo: que lleva en sí el recuerdo de nuestro glorioso pasado y sueña con nuestro porvenir. Cuando nuestro movimiento, empujado en la senda de las realizaciones prácticas por hombres de la talla de Hertzl, principió su marcha ascendente, el señor Yaffe se alistó en las filas. Treinta años de labor incansable, de Congreso a Congreso, en la prensa, por el libro, en el mismo terreno de nuestro resurgimiento, son el testimonio de su acendrada fe sionista. Desde el primer Congreso Mundial, celebrado en Basilea el año 1897, se sucedieron doce Congresos y ninguno de ellos se vió privado de sus sabios consejos, de su voz de aliento, del caudal de experiencia personal. Luchó con persistencia, sin desanimarse por los ataques injustos de nuestros enemigos, las mil dificultades con que se sembró el camino, los sofismas de aquellos que no quisieron comprender la sublimidad de nuestro ideal. Acompañó en la labor de organización, en su lucha diaria, a nuestros próceres inmortales: Hertzl, Wolfsohn, Ben Yehuda, Max Nordau y últimamente nuestro querido amigo, el Dr. Epstein, fallecido el 6 de Junio próximo pasado en Nueva York, y quien fué el fundador del movimiento sionista en este país.

Es fácil para nosotros imaginarnos la magnitud del sacrificio hecho por el señor Yaffe, al emprender este largo viaje de propaganda patriótica por el Continente americano, cuando sepamos que le impedirá por primera vez en su larga vida sionista, concurrir al décimo tercero Congreso que debe celebrarse el 6 de Agosto próximo, pero no dudo que la amargura de la ausencia se compensará por el éxito que alcanzará su misión.

Ya que me referí a la misión que lo trajo a Chile, no puedo dejar de exponerles, en pocas palabras, cuál es su finalidad, aunque él, personalmente, lo hará en términos más convincentes que el que habla.

Si echamos una mirada sobre el pasado, veremos que en el campo político y diplomático, no faltan motivos de regocijo para los sionistas. A la declaración Balfour, siguió la resolución de la Conferencia de San Remo y finalmente, recibimos la grata nueva de la ratificación del Mandato de Gran Bretaña sobre Palestina, por la Sociedad de las Naciones. Más, el problema no estriba tan sólo en resoluciones y votos, sino que es imprescindible que los israelitas del mundo entero vayan conociendo las grandes necesidades del país que nos fué entregado para su restauración. Los pioners de éste, nuestros "jalutzim", han llegado a Palestina, animados de los mayores deseos en orden a la reconstrucción de sus ruinas, a la fecundación de su suelo abandonado tantos siglos, en una palabra, con el propósito de convertir a su patria en una nación modelo, tanto en el campo de las actividades culturales como en la esfera del progreso industrial, comercial y agrícola. Pero desgraciadamente, carecen de los medios para realizarlo y es éste el motivo que ha tenido la Organización Sionista Universal para delegar emisarios en todas partes del mundo, especialmente entre los israelitas de América.

71 Kerin Hayesod o Fondo de Reconstrucción de Palestina es el factor esencial del resurgimiento, pues a él deben acudir todas las energías y al facilitarle los medios de acción, se contribuye directamente a reforzar también políticamente, a la "Jewish Agency", reconocida por la Sociedad de las Naciones en todo lo concerniente a la reconstrucción del Hogar Nacional Israelita en Palestina y que es actualmente la Organización Sionista Mundial.

Hermanos:

Después de lo expuesto no cabe ninguna duda sobre el imperioso deber que nos corresponde, como judíos, de coadyuvar materialmente a la reconstrucción de Eretz Israel, pues ha llegado el momento de la acción fecunda. Con tal motivo, cúmpleme el honor de declarar abiertos los trabajos del Kerin Hayesod en Chile y apelo a vuestra reconocida generosidad, tantas veces demostrada en ocasiones anteriores, para que el esfuerzo común asegure el éxito.

Como lo saben ustedes, el 6 de Agosto se inaugurará el décimo tercero Congreso Sionista Mundial. En él, jueces severos e imparciales, examinarán con ecuanimidad la actividad de las diversas colectividades israelitas del mundo y es necesario que el judaismo chileno, eslabón de esta cadena universal, refuerce en su ánimo el concepto honroso con que ha sido mirado hasta hoy. Es imprescindible que superemos los resultados anteriores.

miento por su labor de difusión.

Termino, señores, con un Viva Chile, Viva Gran Bretaña y Viva Palestina!

Excelentísimo Señor, señores y señoras:

No cumpliría con el llamado de mi conciencia al dejar de expresar una vez más nuestra gratitud al noble pueblo chileno y a su Gobierno por la hospitalidad que brinda a nuestros hermanos aquí radicados.

Al Excmo. señor Ministro de S. M. B., que se ha dignado realzar este acto con su presencia, se servirá tener a bien trasmitir a su Gobierno la seguridad de nuestra inalterable confianza y adhesión.

Y a la progresista prensa de Santiago y provincias, cuyas columnas se han abierto siempre para la defensa de nuestra justa causa y compromete nuestro reconoci-

En seguida el Ministro de Gran Bretaña, señor Grand Duff, pronunció un hermoso discurso, en el que manifestó que como representante de Inglaterra, se adhería con todo entusiasmo a la campaña que por la reconstrucción de la Palestina había emprendido la raza judía, y que hacía votos por que el ideal israelita fuera pronto una hermosa realidad.

El señor Yaffe ocupó en seguida la tribuna. Nutridos aplausos saludaron la aparición del comisionado del Karen Haysod en el palco escénico.

El señor Yaffe comenzó su discurso recordando el brillo y esplendor de la Tierra Santa en la antigüedad y el período de la ruina, bajo la dominación turca.

Se refirió después a las energías desplegadas por los hebreos de todo el mundo, para devolver su belleza a las áridas llanuras palestinas. Al analizar la labor, rememoró la frase de un dirigente sionista que dijó que un pueblo que tiene una juventud sana y entusiasta como lo es la judía, no podía morir.

La emigración mensual, dijo, es de 10 mil individuos, y podría aumentarse a 20 mil. Si no hay esta emigración, no es por oposición del Gobierno inglés, sino por desidia de los mismos israelitas.

Con respecto a la instrucción, agregó que se han establecido en Palestina, innumerables escuelas en las cuales se da una educación netamente hebrea, inculcándoseles a los niños sentimientos patrióticos de amor por el nuevo Hogar Palestino.

Después de extenderse sobre diversas consideraciones relacionadas con la propaganda, el señor Yaffe terminó diciendo que tenía confianza en el éxito de la cruzada que no podía menos de arrastrar la simpatía de todos los países.

El distinguido propagandista fué objeto de una cariñosa ovación al término de su discurso.

### LA JIRA AL SUR

El señor Yaffe acompañado de una comisión, emprenderá viaje al Sur, mañana en la noche, para dictar conferencias en Concepción, Temuco y Chillán. A su regreso se dirigirá a Valparaíso, con el mismo objeto.

### LAS CONCLUSIONES DE LA VELADA

Antes de terminar la velada se dió lectura a las siguientes conclusiones presentadas por el señor Halperns:

Apreciando el mensaje del señor Yaffe de Jerusalem sobre Palestina y la magnitud de esta asamblea encabezada por el Primer Mandatario de la Nación, el Ministro de Gran Bretaña, senadores y diputados de la República y altos dignatarios, los israelitas de Chile reunidos en el Teatro Municipal de Santiago el Sábado 21 de Julio de 1923, acordamos las siguientes resoluciones:

1.o Expresamos nuestra profunda gratitud hacia el Presidente de la República, Excmo. señor Arturo Alessandri y a su noble pueblo por la constante atención a nuestra causa.

2.o Expresamos nuestra profunda gratitud a la prensa chilena por sus simpatías que hacia nuestra causa siempre ha demostrado.

3.o Expresamos nuestra confianza en la fuerza mandataria de Palestina, la Gran Bretaña, y le agradecemos la valiosa cooperación ya prestada a la construcción del Hogar Nacional Israelita.

4.o Agradecemos al Ejecutivo Mundial Sionista, y a sus dignos dirigentes, Dr. Jaime Weitzsman y N. Swoloff, la presente oportunidad de conocer y apreciar la labor del señor L. Yaffe.

5.o Y nosotros los israelitas de Chile declaramos solemnemente hacer los mayores sacrificios para convertir con nuestros bienes y trabajo en hechos las eternas aspiraciones de nuestro pueblo.

# EJERCITO Y ARMADA

## LA DONACION HECHA POR LA CAJA HIPOTECARIA A LOS SERVICIOS SANITARIOS DEL EJERCITO

### El Ministerio de la Guerra no sabe aún oficialmente si la Caja ha donado una casa o el dinero para comprarla

### Hoy se dirige la bandada de aviones a El Culenar

### Fallece el Coronel Arellano

## LA COOPERACION DE LA AVIACION EN EL TIRO DE ARTILLERIA

Como lo hemos informado, hoy debe partir en viaje aéreo la bandada de aviones que debe cooperar en los ejercicios de tiro de artillería que van a desarrollarse en la Escuela de Culenar.

Los aeroplanos estarán listos para salir desde las ocho de la mañana y la orden de partir se dará tan pronto se reciba el comunicado telegráfico que indique el estado del tiempo en la zona militar.

La bandada, como lo dijimos será comandada por el teniente piloto Soza, quien llevará al mecánicoo jefe e inspector de máquinas, señor Soabroock; la otra máquina será piloteada por el teniente piloto, Acuña, llevando de observador al teniente piloto Modesto Vergara.

A fin de imponerse de las incidencias del vuelo de los aeroplanos, se ha establecido un servicio especial de comunicación telegráfica que permitirá tener todos los detalles del viaje.

En algunos días más, partirá otra bandada de aviones y así sucesivamente hasta completar la unidad de aviación que debe cooperar en los ejercicios de tiro de artillería.

Sabemos que la Dirección de la Academia de Guerra ha manifestado su acuerdo para que el curso de oficiales vaya a presenciar los trabajos de cooperación de la aviación en los ejercicios de tiro de artillería.

**EL FUNDO MILITAR DE PEÑALOLEN.**—El Ministerio de la Guerra, ha dirigido un oficio al del Interior pidiendo se le conceda el uso de las aguas sobrantes de la Quebrada de San Ramón para destinarlas al regadío del fundo militar de Peñalolén.

**EMBANCAMIENTO DEL RIO LEBU.**—La Dirección General de la Armada ha comunicado al Ministerio de la Guerra qu el río Lebu se está abandonado, haciendo peligrosa su navegabilidad.

Pide se arbitren las medidas del caso para terminar con este peligro.

**SE LE NECESITA**—En la Comandancia General de Armas, se necesita al teniente Arístides Rojas.

## LOS SERVICIOS DE LA SECCION EXPERIMENTAL DE HIGIENE DEL EJERCITO

En su oportunidad informamos de la resolución de adquirir una propiedad para la Sección Experimental de Higiene del Ejército con los fondos que para este objeto donó la Caja de Crédito Hipotecario. Este propósito hubo de desecharse por múltiples causas.

Ultimamente la Caja Hipotecaria ha hecho la adquisición de una propiedad, directamente, para este mismo objeto, propiedad que está ubicada en Providencia.

Según se nos ha manifestado, ya la Sección Experimental de Higiene, está trasladando sus servicios a este nuevo local, los que quedarán instalados definitivamente en una fecha próxima.

En nuestro propósito de saber si ya esta propiedad que ha sido donada para uno de los principales servicios de nuestro Ejército había sido entregada al Ministerio de Guerra, nos acercamos hasta el subsecretario del departamento, señor Agustín Vigorena, quien nos expresó que hasta el momento el Ministro de la Guerra no tenía conocimiento oficial de lo que dejamos expuesto más arriba.

**CON EL DIRECTOR DE LA CAJA HIPOTECARIA**

En el deseo de obtener una información exacta sobre el particular, hemos tratado, en dos oportunidades, de obtener una entrevista del director de la Caja Hipotecaria, don Luis Barros Borgoño.

El señor Barros, no ha accedido a nuestros deseos, manifestando que se encuentra atareado en otras obligaciones que le impiden conceder entrevistas a los diarios.

## FALLECE EL CORONEL EN RETIRO SEÑOR ARTURION ARELLANO

Penosa impresión ha causado en los círculos militares el fallecimiento del Coronel en retiro, señor Artemón Arellano, ocurrido en la mañana de ayer.

Este distinguido militar gozaba de generales simpatías entre la oficialidad, por sus condiciones de carácter y por los muchos méritos conquistados en la carrera de las armas.

La Comandancia General de Armas ha dispuesto que en sus funerales se le rindan los honores de ordenanza.

El Manto Elegante
Pasaje Matte 28
Casa especialista en toda clase de artículos para lutos. Especialidad en Tocas y Sombreros.
La casa no tiene sucursal.

**DEFUNCION**

Ha fallecido el Coronel retirado don

**Artemón Arellano A.**

Sus restos serán trasladados al Cementerio Católico, mañana Lunes 23 a las 10 A. M. El cortejo partirá desde su casahabitación, Recoleta 792.

Sus hijos: **Manuel, Luis, Artemón 2.o, Eusebio y Domingo Arellano.— Rafael Molina G.**

**DEFUNCION**

Ha fallecido la señora

**Leonor K. v. de Rivera**

Sus restos serán conducidos al Cementerio General, hoy Domingo a las 11 A. M., desde el Hospital del Salvador.

**DEFUNCION**

Habiendo dejado de existir nuestra querida e inolvidable esposa y madre

**Práxedes Pérez de Lange**

Rogamos a nuestas relaciones se sirvan acompañar sus restos al Cementerio General. El cortejo partirá hoy a las 2 P. M., desde su casa habitación, calle Martínez de Rozas 3731.

**Augusto Lange e hijos.**

**DEFUNCION**

Habiendo fallecido nuestro hijito

**Humberto Fernando**

Rogamos a nuestros amigos acompañar sus restos al Cementerio General. El cortejo saldrá de Andes 3711, hoy a las 10 1|2.

**Roberto Wittig.— Berta V. de Wittig.**

**DEFUNCION**

Habiendo dejado de existir nuestro querido hijito

**Orlando**

Rogamos a nuestros amigos se sirvan acompañar sus restos al Cementerio General, hoy Domingo 22 de Julio, a las 4 P. M. El cortejo partirá de la calle Andrés Bello N.o 301.

**Manuel Ramírez y familia.**

**DEFUNCION**

Habiendo dejado de existir nuestra querida esposa y nuera, señora

**Albina Arriagada**

Ruego a sus amigos acompañar sus restos hoy a las 10 A. M., desde San Isidro 1922, al Cementerio General.

**Guillermo y Pedro P. Navarrete.**

**DEFUNCION**

Tenemos el sentimiento de anunciar a nuestros amigos el fallecimiento de nuestro querido e inolvidable hijo, hermano y sobrino

**Sidney E. Hammerton Hooper**

acaecido en Buenos Aires el 17 de Julio de 1923.

LA FAMILIA.

# VIGORIZANDO LA INDUSTRIA SIDERURGICA

## EL IMPUESTO A LA RENTA

### SU PRODUCIDO ESTA CALCULADO EN UNA SUMA SUPERIOR A 70 MILLONES DE PESOS, Y NO EN 30 MILLONES, COMO SE HACE APARECER EN UN DIARIO DE AYER

En un diario de la mañana de ayer, al dar una información respecto al déficit fiscal, dice que se ha calculado que la vigencia de la ley de impuesto a la renta debe dar al Fisco la suma de **30 MILLONES**, que en el actual presupuesto figura como base de entrada segura, aún cuando va corriendo el segundo semestre del año sin que el proyecto obtenga la aprobación del Congreso.

Sobre este particular, podemos informar oficialmente a nuestros lectores que, según cálculos practicados por las Oficinas de Hacienda, **el cálculo practicado para financiar** el presupuesto de gastos para el año en curso, del impuesto a la renta, **es sobre 70 millones de pesos**, y que coincide en la forma como está el proyecto en la actualidad en el Senado.

ANIS
DON QUIJOTE
EL MEJOR

## CONSEJO DE GABINETE

### EL MINISTRO DE HACIENDA HACE UNA EXPOSICION DEL ESTADO DE LA CAJA FISCAL

Presidido por el Presidente de la República, a medio día de ayer, se reunieron en Consejo los Secretarios de Estado.

Entre otros asuntos de interés administrativo se entró a considerar largamente la difícil situación porque atraviesa la Caja Fiscal.

El Ministro de Hacienda, señor Subercaseaux, impuso a los demás miembros del Gabinete de las gestiones que ha estado haciendo para poder hacer frente a los compromisos del Estado y de los esfuerzos que ha tenido que gastar para atender aunque sea a las más premiosas e impostergables necesidades de la Administración Pública.

En esta reunión se estuvo de acuerdo en considerar lo delicado de la situación y que cuanto esfuerzo se haga por atender las necesidades del momento y las obligaciones del futuro, han de resultar estériles, sino se cuenta con los fondos que debe producir el Impuesto a la Renta, considerando entre los medios para el financiamiento de los presupuestos recientemente promulgados.

**CLUB DE MUEBLES Y MAQUINAS DE ESCRIBIR A. E. G.**
**EN FORMACION CLUB N.º 2**
Sorteo 11.º, Club número 1, premiado el número 100. Solicites folletos explicativos.
**OFICINA DE VENTAS: EDIFICIO ARIZTIA, 5.º PISO. — L. VILLALON. — CASILLA 2243.**
LA FABRICA METROPOLITANA DE MUEBLES

Odeolas ODEON y THALIA

Instrumentos de Música de Calidad Suprema

Ninguna otra marca ha tenido un éxito tan enorme en un tiempo tan corto.

Las Odeolas Odeon y Thalia se imponen por su calidad, por su corte artístico.

Todo el mundo puede obtener una Odeola con grandes facilidades de pago.

Visite nuestro Salón Odeón

**Aug. O. Böhme**

CASILLA 1163 — HUERFANOS 710

Al llegar a Claras

PROPIEDADES

VENDEMOS LAS SIGUIENTES

Cité muy buena renta, en **RECOLETA**, produce $ 13,920 al año. **Precio: $ 100,000.**

En **ARTURO PRAT 1808**, casa cuatro habitaciones, alcantarillado y luz eléctrica. **Precio: $ 14,000.**

En **VICUÑA MACKENA**, casa un piso, 20 por 117, diez habitaciones y todo servicio; quinta frutal. **Precio: $ 170,000.**

**RICARDO PHILIPPI**, dos pisos nuevos, seis habitaciones, W. C., hall con vidrio, luz eléctrica. **Precio: $ 35,000.**

En **EYZAGIRRE**, edificio de un piso, ocho habitaciones y todo servicio, dos patios. **Precio: $ 35,000.**

En **VICUÑA MACKENNA, casi esquina de Avenida Matta**, cité 15 por 26, frente cal y ladrillo, diez casitas. **Precio: $ 40,000.**

En **CHILOE**, casa cuatro habitaciones, patio y alcantarillado. **Precio: $ 12,000.**

**EN ÑUBLE**, casa cuatro habitaciones. **Precio: $ 9,000.**

En **SAN FRANCISCO**, casa diez habitaciones, salón y comedor decorados, pintura al óleo, dos patios con mosaico, alcantarillado y luz eléctrica. **Precio: $ 50,000.**

MIRANDA Y DEL VILLAR

HUERFANOS 1223, OFICINA 26.

Fundos en Melipilla

**413 HECTAREAS DE RIEGO**

y 85 de fadeos regables. Suelos profundos, pastosos, bien regados y especiales para cereales, chacras, plantaciones. 100 hectáreas con trébol o alfalfa. Buenos cierros en 17 potreros. Gran arboleda frutal con paltos, etc. Espléndida casa moderna con teléfono, parque, jardines y toda clase de edificios.

**PRECIO: $ 580,000**

También se vendería una hijuela con casas y edificios en 340 mil pesos. Fácil pago. Entrega inmediata.

**2,830 HECTAREAS DE RULO**

en planes, faldeos y cerros. Terrenos de la mejor clase, muy gruesos, de migajón en gran parte y acreditados por sus rindes en cereales. Cerro abrigado, muy pastoso, con agua de vertiente abundante en todo tiempo, y monte explotable en leñas y carbones. Muy bueno para crianza de vacunos y ovejunos. Parte regable. Casas y edificios.

**PRECIO: $ 160,000**

o sea, en el precio de ocasión de sólo $ 56 la hectárea, siendo valorizable por el Ferrocarril de Las Cabras a San Antonio.

ALFREDO TAGLE RODRIGUEZ

CATEDRAL 1137. — CASILLA 3132. — TELEFONO 3330.

## LOS SUCESOS DE CAÑETE

### POR ACUERDO DE LA CORTE SUPREMA, UN MINISTRO DE LA DE CONCEPCION DEBERA INVESTIGAR LOS HECHOS

La prensa ha informado acerca de algunos sucesos de gravedad ocurridos recientemente en Cañete, y en los cuales se vió envuelto el Juez de Letras de dicho departamento.

Estos hechos tuvieron su repercusión en el Congreso, donde el Senador señor Bañados, se refirió a ellos.

En conocimiento de la situación producida, la Corte Suprema se ocupó detenidamente de ella en su acuerdo extraordinario de la tarde de ayer, y después de considerarse debidamente del caso, acordó que un Ministro de la Corte de Concepción se constituyera en visita de dicho departamento, para proceder a la sustanciación del proceso que por tales hechos delictuosos deberá instruírse.

Con este objeto acordó oficiar a la Corte de aquella ciudad, a fin de que designe al magistrado que deberá avocarse el conocimiento del proceso.

## COLOCACION DE OBREROS CESANTES

Hace algunos días, dimos cuenta de que la Asociación del Trabajo, había ofrecido al Gobierno dar colocación a los obreros cesantes que se encuentran en las distintas provincias del país, siempre que el Fisco costee los pasajes para ellos y sus familias, como también los equipajes.

El Ministro del Interior ha respondido ayer a la Asociación, aceptando este ofrecimiento.

## JUNTA DE ADELANTO LOCAL AV. MATTA

La fiesta de beneficio para la instalación del Parque de Juegos Infantiles, auspiciado por la Junta de vecinos de las Comunas 7.a, 8.a, 9.a y 10.a, de que hemos dado informaciones, tendrá lugar mañana Lunes 23 de 5 a 8 P. M. en el Teatro Esmeralda.

### "Claridad"

Hoy aparece el N.o 97 de este semanario. Trae un interesante sumario.

### En San Eugenio

En los salones de la Sociedad Juventud Esperantista de San Eugenio, ha tenido lugar una hermosa fiesta en homenaje a la señora Enriqueta Valdés, directora de la Escuela de Niñas, con motivo de su onomástico.

Este simpático acto ha exteriorizado, en forma muy elocuente, el reconocimiento del culto vecindario de San Eugenio, a la intensa labor educacional que, desde hace años, viene desarrollando en estas progresistas poblaciones, la profesora doña Enriqueta Valdés.

### "La Contabilidad"

Está en circulación el número 4, correspondiente a Junio, de la Revista científico-comercial de este nombre.

Entregada "La Contabilidad" desde sus comienzos a servir de portavoz de la Asociación de Contadores de Chile, editorialmente invita a todos los contadores del país a una reunión en los salones de "El Mercurio", para el Sábado 28 del presente, a las 5 P. M., con el fin de echar las bases de tan necesaria institución.

## AYER SE FIRMO EL MENSAJE QUE CONCEDE PREMIOS A LAS FABRICAS QUE SE INSTALEN EN EL PAIS

Hemos informado de que el Ministro de Industria señor Francisco Mardones se ocupa con todo interés de un proyecto de ley que protegiendo la industria siderúrgica en el país, propendiera a su intensificación.

Este proyecto ha sido terminado y será sometido a la consideración del Consejo de Estado, en su sesión próxima, en un mensaje que fué firmado ayer por el Presidente de la República.

En la parte expositiva del proyecto se dice que con el fin de estimular la radicación en Chile de las compañías que deseen establecer la fabricación del hierro y del acero, utilizando los minerales de hierro nacionales, el Ejecutivo ha resuelto someter a la consideración del Congreso un proyecto de ley que propone el pago de primas a la producción y a la exportación de dichos productos.

En seguida se dice que desde el año 1905, los Poderes Públicos se han venido preocupando de esta cuestión que tanto interesa a la economía nacional, agregando que si las leyes dictadas no han dado los frutos deseados, ha sido debido al sistema adoptados en esas leyes de garantía de interés sobre el capital, determinando de antemano, que ha quedado condenado por la práctica, pues establece una especie de monopolio respecto de la Compañía favorecida, que es difícil de modificar y que no satisface la conveniencia nacional.

En seguida se analizan las razones que justifican el pago de una subvención para fomentar la instalación de las fábricas de acero, que viene a dar vida a numerosas industrias derivadas o directamente relacionadas con estas fábricas. Además viene a terminar con la importación de artículos de acero que significa una economía de varios millones de pesos.

Asimismo, se agrega que vendrá a beneficiar a la industria del carbón, ya que se ha probado que de nuestros carbones se puede obtener coke metalúrgico, para la fundición del mineral en los altos hornos de uso corriente en los países industriales.

Después de otras consideraciones de igual importancia a las expuestas, se agrega que los sacrificios que este proyecto exigirá del Erario, quedarán definitivamente compensados con los beneficios resultados que traerá la implantación en el país de la industria fundamental que con razón se ha llamado la "madre de las demás industrias".

Los fondos necesarios para cubrir el importe anual de las primas a que se refiere el art. 1.o del proyecto en cuestión, se deducirán de las cantidades recaudadas por concepto de los impuestos mineros, según lo establecido en el proyecto de ley de impuesto sobre la renta.

Por lo que respecta al pago de la prima de exportación, se obtendrá de los impuestos a la exportación de los minerales de hierro, según el proyecto de ley aprobado ya por la Cámara de Diputados.

Damos a continuación la parte dispositiva del proyecto de ley:

Artículo 1.o Concédese, por el término de diez años, a las nuevas compañías siderúrgicas que se instalen en el país para fabricar hierro y acero, empleando minerales nacionales, una prima de quince pesos ($ 15) oro de 18d. por tonelada de lingote y de $ 15 oro de 18d. por tonelada de acero producido, hasta concurrencia de treinta mil toneladas para cada uno de estos productos en los dos primeros años de vigencia de la presente ley; de cuarenta mil toneladas para cada uno de los dos productos durante los dos años siguientes y de cincuenta mil toneladas para cada uno de dichos productos en los seis últimos años.

Art. 2.o Concédese por el término de veinte años una prima adicional de cinco pesos ($ 5), moneda nacional de oro por cada tonelada de lingote o de acero en bruto o semi elaborado, que se venda fuera del mercado nacional, hasta la concurrencia de veinte mil toneladas en conjunto para el hierro y acero.

Art. 3.o Si varias firmas radicaran en el país, establecimientos para llevar a cabo la fabricación de hierro y acero, la distribución de las primas que se conceden por los artículos 1.o y 2.o, se efectuará a prorrata de la producción efectiva o de las exportaciones.

Art. 4.o Si alguna fábrica produjere directamente acero sin pasar por el lingote, tendrá derecho a percibir las dos primas mencionadas en el artículo primero.

Art. 5.o El valor de las primas se liquidará anualmente, en el segundo semestre del año siguiente al que corresponde a la producción o exportación acreedora a estos beneficios, previo informe de una comisión técnica designada por el Ministerio de Industria y Obras Públicas, evacuado prévio exámen de los libros de contabilidad de las empresas productoras o exportadoras.

Art. 6.o Los fondos necesarios para cubrir el importe anual de las primas a que se refiere el artículo 1.o, se deducirán de las cantidades recaudadas por concepto de los impuestos mineros, y los fondos para el pago de las primas a que se refiere el artículo 2.o, se obtendrán de los impuestos a la exportación de los minerales de hierro.

## SERVIDUMBRES ELECTRICAS

### EL MINISTRO DE FERROCARRILES HA HECHO ALGUNAS ADICIONES Y MODIFICACIONES AL PROYECTO RESPECTIVO

Hemos informado del estudio que venía haciendo el Ministro de Ferrocarriles, señor Francisco Mardones, relacionado con el proyecto que pende de la consideración de una de las Cámaras del Congreso sobre servidumbres eléctricas, proyecto que viene a terminar con la situación actual, por lo que respecta al pago de subidos derechos por la instalación de postes y tendido de líneas en sitios particulares.

Para la mejor resolución de esta importante materia el señor Mardones pidió, hace algún tiempo, a la Comisión de Obras Públicas del Senado, el proyecto en referencia para su estudio detenido, estudio que ya ha sido terminado.

Según sabemos, mañana será devuelto dicho proyecto a la comisión indicada con algunas adiciones y modificaciones que ha sugerido su estudio al señor Francisco Mardones.

Jabón Balsámico
EL MEJOR

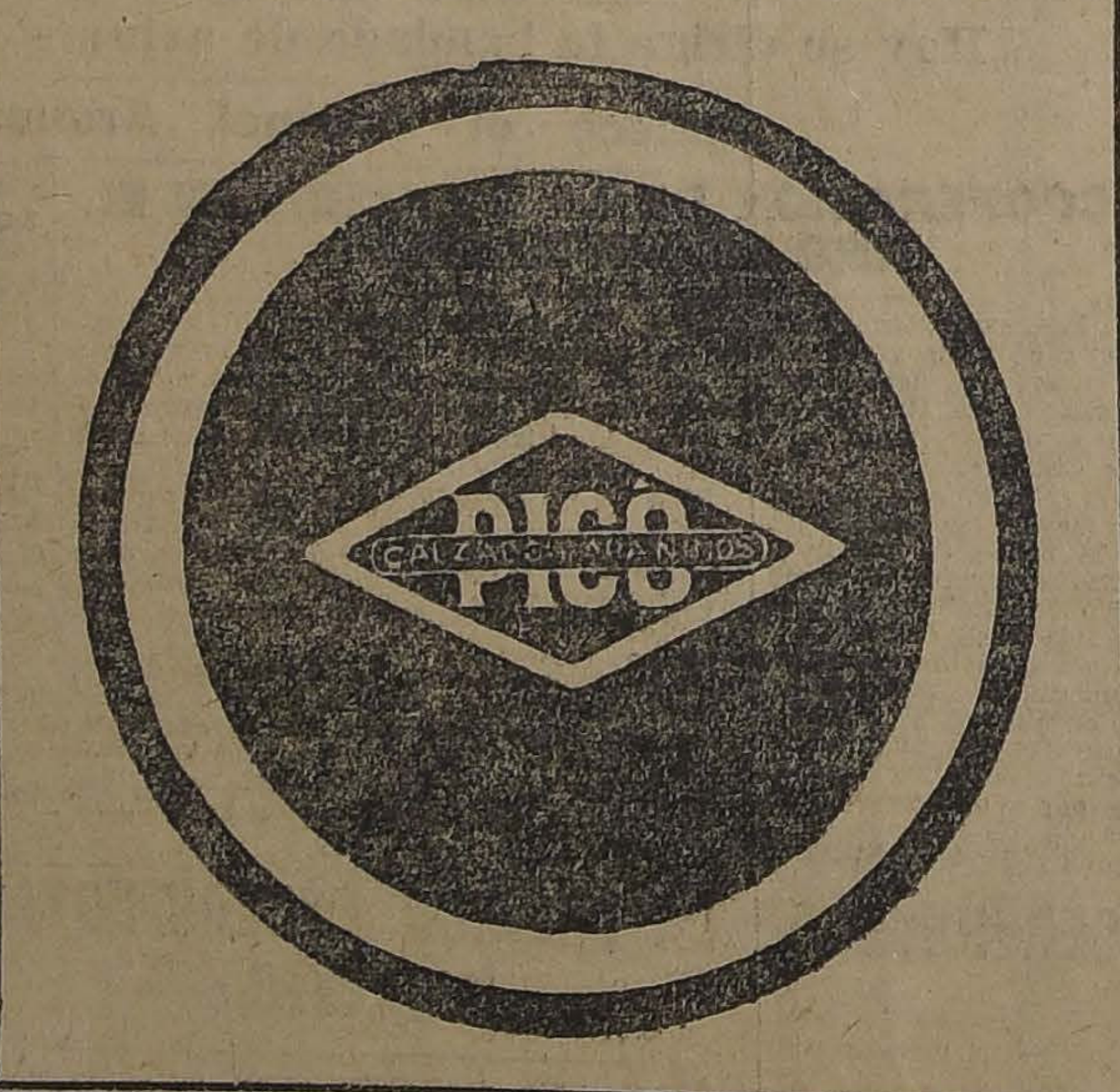

Interesa a todo Santiago

Nos es grato poner en conocimiento del público que el establecimiento **LA GOLETA**, deseoso de corresponder al favor que constantemente le dispensa el público, no omite sacrificio alguno para corresponder a éste.

Ultimamente, a fin de reorganizar completamente su **Sección Restaurant**, y poder hacer un servicio completo y sin ninguna deficiencia, ha contratado en Europa los jefes necesarios para la sección cocina, repostería y preparados, jefes que llegaron en la última combinación.

En esta virtud, podemos garantizar que desde hoy nuestro servicio de Restaurant será idéntico al europeo y capáz de complacer el gusto más exigente.

Aún con estas bondades, nuestro Restaurant mantiene precios reducidos, y deseosos de que todo hombre de negocios a quien no le sea posible acudir a su casa a las horas de comida, hemos implantado desde esta fecha el sistema de abonos, tan corriente en Europa, el que representa una economía considerable para el consumidor.

Servirse en el **Restaurant LA GOLETA**, equivale a estar bien servido con gran economía.

Un servicio en esta casa llevará al visitante al convencimiento de la efectividad de lo expuesto.

Agustinas 1036 - Teléfono 1972

NOTA. — Son especialidad de la casa las empanadas de ave y de pescado y los pavos y pollos asados.

Tabletas Bayer
ADALIN
BAYER
contra insomnio, disgu
estados neurasténicos
angustia, etc.
Evitad las imitacio
y fijarse en Cruz B

## TRIBUNALES DE JUSTICIA

### MOVIMIENTO HABIDO EN 21 DE JULIO DE

**CORTE SUPREMA**

El Tribunal se ocupó de las causas en acuerdo y del exámen de abogados.

**Falladas en cuenta**: Recurso de queja de Carlos Rubio Errázuriz, sin lugar;

Recurso de queja de Federico Schmidt, desistido;

Recurso de que de The Nitrate Agencies Ltd., archívese.

**Exámen de abogados**

Fueron aprobados y prestaron el juramento legal los siguientes señores; con las memorias que se indican:

Don Luis Dittborn Torres, "De las nulidades del matrimonio;

Don José A. Otero Bañados, "Precedencia del matrimonio civil al religioso;

Don Julio Delaveau L., "Del desheredamiento"; y

Don Jorge González von Marées, "El problema Obrero en Chile".

**CORTE DE APELACIONES**

1.a Sala

SABADO 21 SEÑOR GONZALEZ CAMPOS

1. José Leonidas Soto y otros con Cantalicia Cañas v. de S., sin lugar incidente;

2. Besa y Cía., con Luis Tapia, suspendida;

3. Jaen y García con Fermín Alfaro, suspendida;

4. Weir Scott y Cía. con Francisco Oteiza, confirmada;

5. Guillermo Varela con Agustín Peirano, sin tribunal;

6. Félix A. Durán con el Fisco, suspendida;

Secretario, el señor Gálvez.

Alegaron: Don Rafael Heredia con don Miguel Gumucio, en la 1.a;

Don Nicanor Elgueta con don Ernesto Arteaga, en la 4.a;

Don Anselmo Hevia B., con don Miguel Tejada, en la 6.a.

Segunda Sala, Relator señor Gutiérrez.

1. Contra Carlos Santander. Trámite.

4. Carlos Ampuero con Víctor Labartte. Confirmada.

5. Jesús Peña de Garcés, con Vicente Ferrer. Confirmada.

7. Contra Manuel Del Pino. Confirmada.

8. Contra José Manuel Guzmán. Confirmada.

9. Contra Teodosio Muñoz. Aprobada.

10. Contra Arturo Tordecilla. Revocada.

11. Contra José Díaz. Revocada.

12. Contra A. Romaní. Aprobada.

13. Contra Francisco Lizana. Confirmada.

14. José Luelo con
Acuerdo.

Alegaron en la
León Ugalde con
Burgos V.

En la 10.a y 11.a
Varas Olea. Revoca
En la 4.a, don
blo. Confirmado.
En la 14.a, don
Bannen. Revocado.
No vistas las dem

CORTE DE APELA

3.a Sala

SABADO 21, SEÑOR

1. Sumario por
lota Elena, trámite;

2. Sumario por
celino General, aproba

3. Contra
aprobada.

4. Contra Juan
confirmada y comp

5. Isaac Abarian
to Lathrop, revoca

6. Contra Tomás
te don Floridor Gam
do;

7. Contra Fidel
bada;

8. Contra Humbe
Manuel Henríquez,
da;

Agregada: Contra
nedel y otro, apro
Secretario, el señ
Alegaron: Don
en la 4.a;
Don Washington
renovación, en la
Don Luis Quint
vación, en la 6.a;
Don Pedro Vel
Lisoni, en la 8.a;
De acuerdo.
Lira, transigida.
M. Lozada, fallad
Martínez.

Cuarta Sala, Rel
Iver.

1. Contra Hor
Aprobada.

2. Contra Juan
bada c| declaració

3 Manuel Quiro

4. Contra Fern
Letelier. Confirmad

5. Denuncia del
co por duelo de d
wards Matte. Acu

6. Cía. de S
España" contra Lor
te. En trámite.

7. Carlos Echev
Luis A. Fernánde
ción.

8. Carlos V. Arm
Fisco. Pendiente.
Fallada agregada
Mora Mora. Revoca
Alegaron en la
guel Ramírez y don
sel.

VIDRIOS PLANO

Vendo y coloco por mayor y menor a pr
bajos.

Consulten precios en la

VIDRIERIA RUSA

SANTO DOMINGO N.o 1040

Teléfono Inglés 2957 — Casilla 201

Por CUENTA de FABRICA

¡CALZADO

SEÑORAS

ZAPATON de Cabritilla opaca, regalamos a . . . . . . . . $
ZAPATILLAS de Cabritilla opaca, en tacos de suela y Cubano . . . $
ZAPATILLA reina con hebilla de mostacilla, opaca . . . . . . $
2,500 PARES de Cabritilla acharolada, en modelos de moda en taco cubano y de suela, su valor en plaza $ 22, sólo a . . . . . $
DE UNA PLANTILLA, liquidamos grandes lotes desde $ 23, a . . . . . $

PARA HOMBRES

BOTIN de Box-Calf negro, cosidos "réclame" . . . . . . . . $
BOTIN de Box-Calf negro de primera, liquidamos . . . . . . $
BOTIN de Box-Calf negro "Emplantillados", sólo . . . . . . $
BOTIN de Cabritilla acharolada, caña de previl, sólo a . . .

COLEGIALES

BOTIN de Box-Calf negro cosidos, 36 al 38 $ 14, y 33 al 35 . . . $
BOTIN de Box-Calf negro doble suela, 33 al 37 . . . . . . $

530 Bandera 530, entre Catedral y Santo Domi

COMP. NACIONAL DE CALZADO, FABRICANTES

La Experiencia Enseña

Sin comentarios publicamos:

CERTIFICADO MEDICO

UNIVERSIDAD DE CHILE

Durante el presente año he tenido lugar a prescribir a varios de mis enfermos el STHENOGEN como tónico reconstituyente general en casos de decadencia del organismo, y más especialmente en la convalecencia de los enfermos de grippe y tifus exantemático, que epidémicamente azotan la capital desde va a ser un año.

Siempre he quedado satisfecho de este medicamento, que honra a la Farmacia Nacional y que está, por su reducido precio, al alcance de todas las fortunas, aún de las más modestas.

Santiago, 10 de Setiembre de 1919.— (Firmado).— Dr. JORGE LEZAETA RIVAS, Médico Cirujano.— Avenida Recoleta 287.

# CRONICA POLICIAL

## UNA CORTE MARCIAL CONFIRMO LA SENTENCIA DE MUERTE A QUE LO CONDENO UN CONSEJO DE GUERRA

### ESTA SENTENCIA, QUE FUE CONFIRMADA EN LA TARDE DE AYER, DEBERA SER PUESTA EN CONOCIMIENTO DEL MINISTERIO DE JUSTICIA

### Un conscripto que desobedece a un cabo de su compañía y que recibe la pena que señala la Ordenanza General del Ejército

### El cabo deberá sufrir veinte días de arresto por faltar a los deberes de buen tratamiento para con sus subalternos

La Corte de Apelaciones convertida en Corte Marcial, confirmó en la tarde de ayer la sentencia de muerte que un Consejo de Guerra decretó hace poco contra un conscripto desertor llamado José Manuel Guzmán Valenzuela, por haber agredido a un cabo de su compañía.

Los hechos según el proceso militar, pasaron de la siguiente manera:

El día 3 de Enero del presente año el conscripto Guzmán fué mandado por el cabo 1.o Alfonso Canales que efectuará algunos trabajos en el adoquinado de los caminos del interior del cuartel de Cazadores, a cuyo Regimiento pertenecía.

Según el cabo Canales, el conscripto Guzmán se negó a obedecerle y lo agredió con una pala destinada al trabajo, causándole algunas lesiones leves.

Canales le dió cuenta al oficial de guardia de lo ocurrido y éste ordenó la detención del conscripto.

Se le siguió un sumario a Guzmán, sirviendo de fiscal el teniente del mismo Regimiento, señor Herrera.

Después de tomarse las declaraciones a los soldados que presenciaron el incidente, el sumario fué elevado a proceso.

Se designó fiscal en este proceso al teniente don Juan Hormazábal, quien expidió su dictamen pidiendo 541 días de presidio para el reo y 20 días de arresto para el cabo Canales.

El fiscal pidió esa pena para el cabo Canales por haber quedado comprobado que éste dió un empujón a Guzmán antes que fuera agredido por el conscripto, lo que fué estimado por este funcionario como una falta a los deberes de buen tratamiento a sus subalternos.

Defendió ante el Consejo de Guerra al conscripto acusado, el teniente señor Bello, quien en una voluminosa pieza expuso que el reo no había sido el agresor, por cuanto aparecía en el proceso que el cabo fué quien agredió a Guzmán dándole un empujón y que después éste lo amenazó. Además el conscripto siguió trabajando en lo que se le ordenó y no había pronunciado las palabras de que lo acusaba el cabo.

Terminó el teniente Bello no pidiendo clemencia para su defendido sino estricta justicia.

Reunido el Consejo de Guerra y después de una larga deliberación, en la que hubo varios votos disconformes, condenó a Guzmán a la pena de muerte teniendo en vista lo dispuesto en los artículos correspondientes de la Ordenanza General del Ejército.

Algunos señores vocales fueron de opinión que debía condenarse al reo a la pena de 541 días como lo pedía el fiscal.

Notificado el conscripto de la sentencia de muerte que había recaído en su contra, apeló de ella.

Y conociendo de esa apelación, la Corte Marcial reunida en la tarde de ayer, confirmó la sentencia de primera instancia que lo condena a muerte.

La Corte acordó dirigirle oficio al Ministerio de Justicia dándole a conocer la citada sentencia, oficio que será elevado estos días.

## LAS DEFRAUDACIONES MUNICIPALES DE PROVIDENCIA

### CONTINUAN EN LA CARCEL LAS PERSONAS DETENIDAS

### Ayer son declarados reos Oscar Avila, Juan González y Eduardo Pérez Vicuña

El público ha tenido conocimiento por nuestras amplias informaciones de las últimas incidencias producidas en el proceso que se instruye en el Primer Juzgado del Crimen para descubrir las defraudaciones denunciadas como cometidas en la Comuna de Providencia.

Como ya lo hemos dicho han declarado ante el juez sumariante señor Villagra varios funcionarios de esa Municipalidad y varios comerciantes que mantienen negocios con el Municipio de Providencia.

Entre los antecedentes que forman el proceso figuran interesantes declaraciones, de las cuales se desprendieron las órdenes de prisión que se dictaron en contra del Comisario de la Policía de Aseo de Providencia, señor Oscar Avila, el cajero de la Tesorería, señor Juan González y el Secretario de la Municipalidad don Eduardo Pérez Vicuña.

Las facturas que han sido consideradas fraudulentas y que se encuentran en poder del juzgado sumariante, alcanzarían a un valor que sube de $ 10.000, aunque los decretos de pago objetados por el Tribunal de Cuentas dan una suma muy superior.

Ayer declararon los testigos de conducta que presentó el detenido González.

El juez señor Villagra tomó nuevas declaraciones a los detenidos y con fecha de ayer los declaró reos.

Antenoche, el juez se constituyó en la Fábrica de Tubos de Ceyó en la Fábrica de Tubos de Cemento de los señores Grau y tomó diversos apuntes de su visita.

¡¡ARRIENDOS ARRIENDOS!!

DAMOS FACILIDADES A LOS ARRENDATARIOS PARA EL PAGO DE LA COMISION

$ 400, San Ignacio. — Casa en bajos con 8 piezas, hall, patio con mosaico, baño, luz eléctrica, etc.
$ 280, Bellavista. — Casa en bajos con 5 piezas, galería, y todo servicio, luz eléctrica.
$ 400, Bellavista. — Espléndida casa en bajos, 5 piezas, baño, gran galería y todo servicio. Luz eléctrica, gas y campanillas.
$ 300, Compañía. — Altos 5 piezas y servicios. Luz eléctrica y gas.
$ 350, Avenida Irarrázaval. — Muy cómoda casa en bajos, 7 piezas, hall, patios con mosaico, espléndido servicio toilette, luz eléctrica.
$ 500, Llano Subercaseaux. — Gran chalet con quinta, 7 habitaciones toilettes, 2 halls, servicios, jardín, arboleda frutal, parrones, etc. Se hace contrato,; luz eléctrica.
$ 800, Av. Salvador. — Espléndido chalet de 2 pisos con 11 piezas y todo servicio, subterráneo, jardín, etc. Luz eléctrica.
Necesitamos con urgencia casas de cánones entre $ 300 y $ 500

LOS PROPIETARIOS NO PAGAN COMISION

VARGAS & CRUZ

CASILLA 1111 — HUERFANOS 1223 — OFICINA 7
FEDERICO VARGAS G. . —— CARLOS CRUZ SANTA MARIA

## Desaparece un valioso servicio de la Legación Alemana

### LO ENCUENTRA LA BRIGADA DE AGENCIAS EN UNA CASA DE EMPEÑO

Hace algunos días desapareció de la Legación alemana un valioso servicio de plata compuesto de 35 piezas.

Tan pronto como en la Legación se dieron cuenta de este robo, se avisó a la Sección de Seguridad, la que inició las investigaciones del caso, para dar con el paradero de las especies sustraídas.

El jefe de la Brigada de Agencias, don Luis A. Urzúa en compañía del agente don José Figueroa, recorrieron las diversas casas de préstamos de Santiago y tuvieron la suerte de encontrar el robo.

En consecuencia, el valioso servicio de 35 piezas de plata fué recuperado por estos detectives.

Las investigaciones se siguen en la actualidad para descubrir a los delincuentes que cometieron el robo y que procedieron después a empeñarlo.

## Después de 5 meses, encontró a su mujer

Los carabineros del Retén Hornillas aprehendieron en la mañana de ayer a Lucrecia Salinas Díaz en Pastor Ovalle 293.

La detención se hizo a petición de Leopoldo Jiménez, casado legítimamente con la Salinas y a quien acusa de haber desaparecido de su hogar hace cinco meses.

## En lugar de pagarle le disparó un tiro

Juan Ramón Carrasco Sánchez, conductor del victoria 1240, domiciliado en Maipú 65, se presentó a la Comisaría respectiva y dió cuenta que solicitó sus servicios para trasladarlo a su domicilio un sujeto llamado Juan Aravena.

Cuando Aravena descendió del vehículo en vez de pagarle la carrera sacó un revólver y le hizo fuego en la oreja.

Y aprovechando el susto mayúsculo del pobre auriga, Aravena emprendió la fuga.

Cuando Carrasco se libró del fogonazo y de la sordera que le produjo el estampido del disparo, Aravena ya estaba lejos.

## Fallecimiento de un servidor público

### EL DETECTIVE DON JUAN B. QUIÑONES DEJA DE EXISTIR EN EL DIA DE AYER

Ayer en la mañana, después de una prolongada enfermedad contraída en el servicio, dejó de existir el detective 2.o de la Sección de Seguridad don Juan B. Quiñones.

Este modesto servidor público permaneció en esta importante repartición policial durante 16 años y en la actualidad pertenecía a la primera inspectoría.

Durante sus largos años de servicios se hizo notar por su laboriosidad y constancia y prueba de ello es la enfermedad que lo llevó a la tumba.

La muerte lo sorprendió cuando la superioridad estudiaba su jubilación como merecido premio a su labor.

Sus funerales se efectuarán en el día de hoy.

## CON UN CORTAPLUMAS CAUSO LA HERIDA QUE PRODUJO LA MUERTE

### SU BUENA CONDUCTA ANTERIOR Y LA CIRCUNSTANCIA DE QUE FUE AGREDIDO, CUANDO HIRIO A SU ADVERSARIO, LE REBAJARON LA PENA

SEGUNDO ESPINOZA ASTORGA

El Tercer Juzgado del Crimen instruyó un sumario y condenó a cinco años y un día de presidio al reo Segundo Espinosa Astorga por el homicidio de Daniel Cáceres Jarpa.

El crimen ocurrió el 21 de Setiembre de 1922 a raíz de una pendencia en la que el hechor fué agredido con piedras por Cáceres.

Espinosa al sentirse agredido, sacó un pequeño cortaplumas y se defendió con ella causándole a Cáceres algunas heridas que le produjeron la muerte.

El hechor confesó su culpabilidad pero expuso que lo había hecho en defensa propia.

Las declaraciones de diversas personas manifestaron lo mismo expuesto por el reo y éste pudo comprobar su irreprochable conducta anterior.

Y al conocer la sentencia apeló por considerarla excesiva.

La Corte de Apelaciones estudió el expediente y confirmó la sentencia, pero con la declaración de que la pena impuesta al reo debía reducirse a dos años.

El Tribunal tuvo en cuenta para tomar esta determinación, que en autos se hallaba comprobada la buena conducta anterior del reo y de que había obrado a impulsos del furor que le previno al verse agredido.

La Corte, con fecha de ayer, devolvió este proceso al Juzgado sumariante.

## Le dejaron la guagua

Doña Julia Vilches Durán, Santa Rosa 318, se presentó a la 12.a Comisaría y expuso que una mujer con una guagua en los brazos se presentó a su domicilio con el objeto de pedirle un vaso de agua.

Ella fué al interior en busca de agua y cuando regresó se encontró con que la mujer había desaparecido no así la guagua la que estaba en la pieza sin novedad.

## En la calle Dolores

Luis Díaz Martínez fué recogido por la 11 Comisaría en la calle de Dolores esquina de Iquique con una grave herida a cuchillo.

Díaz fué remitido a la Asistencia Pública y expuso que su agresor había sido Francisco Duarte Jara.

Este fué aprehendido y puesto ayer a disposición del juzgado del crimen de turno.

## Muerte repentina de un desconocido

A la calle de Victoria N.o 933 llegó un individuo solicitando permiso para entrar un momento al interior.

Se le concedió el permiso y como no se le viera regresar, se fué en su busca.

La sorpresa fué grande, pues se le encontró muerto.

Inmediatamente se dió aviso a la 4.a comisaría de este fallecimiento repentino.

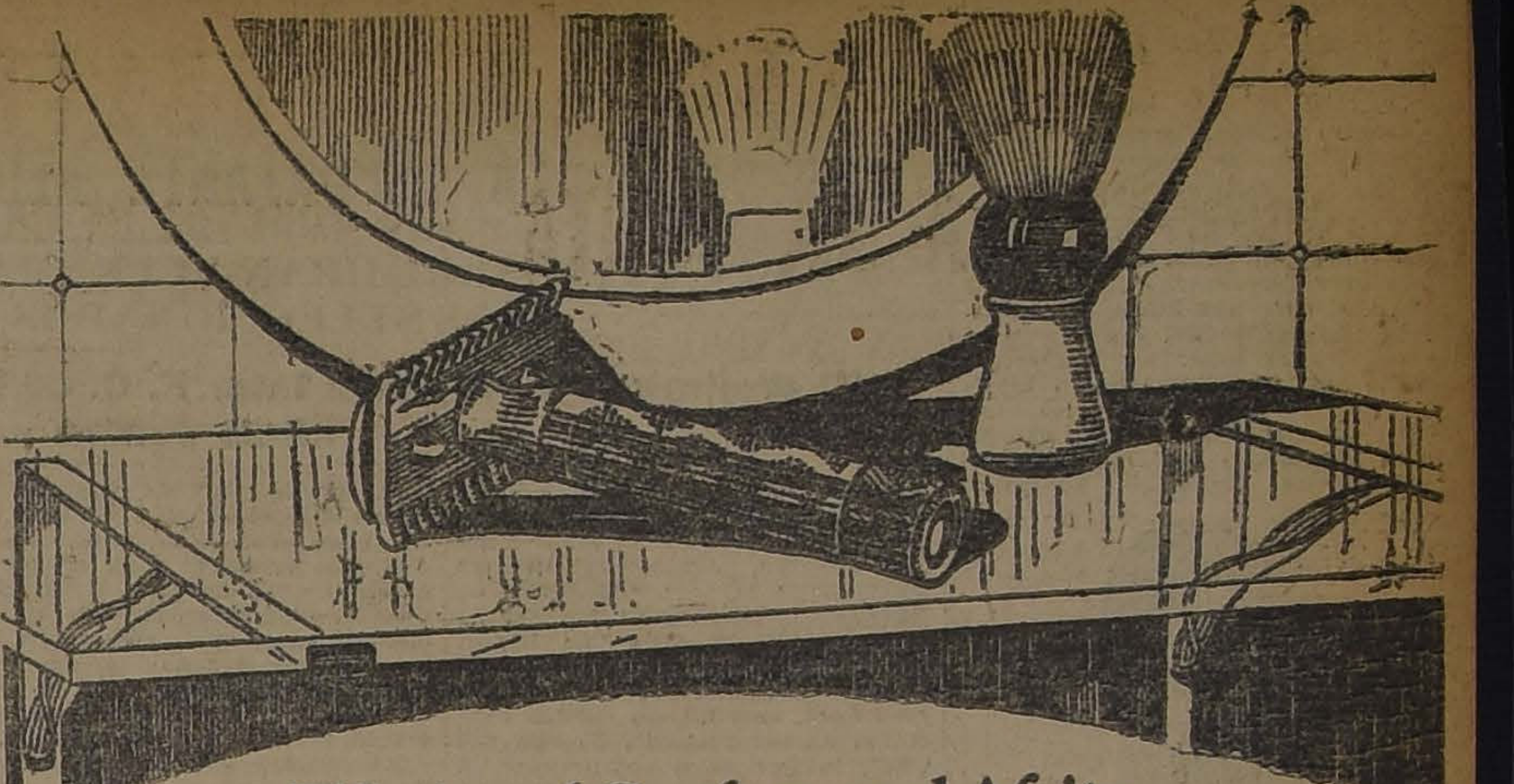

El Lujo y el Confort en el Afeite

La Nueva Gillette Mejorada convierte el afeite cotidiano en una verdadera delicia. En unos cuantos momentos, a la hora más oportuna, puede uno rasurarse todos los días sin la menor molestia.

Fresco, limpio y suave, el afeitarse con la Nueva Gillette Mejorada lo dejará a Ud. refrescado y satisfecho para todo el día.

Basta ajustar una afilada Hoja Gillette en el mango para tener el instrumento para afeitar mejor del mundo— listo para usarse.

Fíjese en las nuevas mejoras—la Guarda Acanalada, el Soporte Fulcro o Alzaprima y la Chapa de Tope Proyectante. Estas tres cosas hacen la Nueva Gillette Mejorada el instrumento de afeitar más científico del mundo y el más fácil de usar.

De Venta en Todas Partes.

Representante: Rea Hanna, Calle Blanco No. 957, Valparaiso, Chile

La Nueva Mejorada

TRADE Gillette MARK

Gillette

NAVAJA DE SEGURIDAD

## La autora del cuento de la lavandera es detenida ayer

En nuestra edición de ayer nos ocupamos extensamente de Lidia Retamales Gómez, delincuente que andaba relatando el cuento de la lavandera enferma y que ya había hecho numerosas víctimas.

Como la jefatura de la Sección de Seguridad encargara especialmente su detención, ayer fué aprehendida por el ayudante señor Castillo y los detectives señores González y Salas.

## Robos que se denuncian y especies que se recuperan

En el día de ayer se denunciaron a la Sección de Seguridad los siguientes robos y se recuperaron los que se expresan:

Don Miguel Serra Badod, San Diego 1223, expuso que penetraron ladrones a su negocio y le llevaron mercaderías por valor de $ 1,000.

—Doña María Sánchez, Maestranza 444, dió cuenta que de su taller de modas le robaron especies que estima en $ 1,000.

—Don Enrique Larraín Cienfuegos, Catedral 2221, que le hurtaron un prendedor avaluado en $ 2,000.

El inspector señor Lizama, el ayudante señor Orellana y el detective señor Gajardo, aprehendieron a Luis Carvajal, autor de un robo a la Casa Seckel.

Carvajal confesó su delito y expuso que lo había efectuado en compañía de un individuo apodado "El Fósforo".

Las especies robadas fueron recuperadas.

—Clemente Ponce Sánchez, Carlos Núñez Ortiz, Pedro Urbina Contreras y Guillermina Reyes Suárez, fueron aprehendidos por ser los autores del robo a don Alberto Escobar, hecho en su domicilio, San Isidro 2066.

Se recuperaron las especies.

—Los detectives señores Alberto A. Morales y Ernesto Farías, aprehendieron a Domingo Muñoz Pérez, autor del robo de una máquina de cortar en la imprenta de don Tomás Ordenes, San Pablo 2545.

No aguarde a tener su cabeza toda blanca

USE CON TIEMPO UN BUEN TINTE PARA EL CABELLO

Esto que dejamos dicho es aplicable a todo el mundo, ya que a todos nos llega el día de la primera cana. Las canas están fuera de moda en esta época de trajes cortos, mejillas rosadas y cuerpos jóvenes. Antiguamente eran las actrices las que usaban rouge en sus mejillas y tintes en su cabello, pero hoy día se ha generalizado la costumbre y las canas no están de moda. Siga usted la corriente general. Compre en cualquier botica, perfumería o tienda, una cajita de Polvo ORLEX, prepárelo y apliquéselo según las instrucciones, y en pocos días habrán desaparecido sus canas. ORLEX le teñirá el cabello del color que usted desea. Póngase a la moda; no aguarde a tener su cabeza toda blanca. Acuérdese del nombre: ORLEX.

EMPLEADO

para oficina importancia buena remuneración, con fianza efectiva.

4 - 5 — DELICIAS — 709

COMPRASE

Máquinas Singer, para ojalar camisas, en buen estado, listas para trabajar.

CASILLA 253

## UN GRANUJA DE OCHO AÑOS QUE MOVILIZA A MEDIA COMISARIA

### NOLBERTO MENDEZ PONCE ESTRENA SU PRIMERA BORRACHERA CON SINGULAR EXITO Y SE LLEVA EL CAMPEONATO INFANTIL

En calle de Santa Rosa esquina de Diez de Julio tuvieron los transeuntes oportunidad de presenciar antenoche una curiosa escena en la que fué protagonista principal un granuja de ocho años llamado Nolberto Méndez Ponce, que lucía una descomunal ebriedad.

El muchacho que había bebido más de lo necesario en los diversos chincheles del barrio, le dió por emprenderlas a bofetadas con todo el mundo.

En vista de los desórdenes que formaba, llegó el guardián de servicio y lo tomó de un brazo para conducirlo a la Comisaría.

Mejor no lo hubiera hecho. El granuja se enfureció y le largó al guardián aprehensor un recto que le empavonó un ojo, según dicen los vecinos que presenciaron el match.

Y no contento con esto, "el pequeño coloso" se fué sobre el guardián y le mordió un dedo, obligando a éste a llamar la Asistencia Pública.

Para reducir al pequeño coloso hubo que buscar otros guardianes, los cuales lo condujeron a la Comisaría, no sin que antes éste exclamara a todo grito:

—A mí no me lleva preso nadie! A mí no me pega nadie!

Los muchachos de la vecindad le formaron barra al granuja y todos exclamaban voz en cuello:

—Este sale bueno!! Se lleva el campeonato infantil!!

Ayer se le puso a disposición del Juzgado del Crimen de turno con el parte respectivo, donde se da cuenta de todas las hazañas que realizara antenoche a las 10 en la calle de Santa Rosa esquina de Diez de Julio.

Cigarrillos REINA VICTORIA
HABANOS XXXX
60 CTS CAJETILLA

## EL INCENDIO DE LA CALLE DE SAN FRANCISCO

"La Nación" informó sobre el incendio ocurrido en la madrugada de ayer en el negocio de bar y restaurant ubicado en calle de San Francisco número 904.

Según informaciones practicadas por la policía, el negocio incendiado era de propiedad de Rosa Campos Valenzuela, la que tenía como empleados a Juan Valenzuela Castro y Rafael Valle Fuentes.

Como a las 12 P. M. la Campos cerró su negocio, retirándose a sus habitaciones en compañía de los empleados.

Expone la dueña del negocio que a las 12,50 sintió ruido en el negocio, y al asomarse para ver lo que ocurría comprobó que se estaba quemando.

Ignora el origen del fuego pero presume que haya tenido principio en un bracero que había quedado bajo el mostrador.

Sufrieron perjuicios por el agua las siguientes casas:

Delfín Espinosa, Coquimbo 780;
Rosa Cavieres Vasquez, Coquimbo 782;
Efrigenia Espinosa, Coquimbo N.o 784.
Florencio Valdenegro, San Francisco 918.
Rosa Santibáñez, San Francisco 912.
José del Valle Dávila, San Francisco 920.

Todas estas casas no tenían seguros.

Se quemó totalmente la casa ocupada por Miguel Soria Martínez, Coquimbo 790, el que tampoco tenía seguros.

El bombero de la 12.a Compañía don Horacio Herrera Rodríguez, domiciliado en Claras 706, sufrió dos lesiones contusas ocasionadas en los momentos en que descendía de una escala.

El negocio incendiado estaba asegurado en la Compañía "La Catalana", póliza 12,445 en $ 14,000.

Este negocio se quemó totalmente.

El edificio era de propiedad de don José Antonio Galambes, domiciliado en Nataniel 240 y se ignora si tiene seguros.

La policía aprehendió a la Campos y a los dos empleados, cuyos nombres aparecen al principio de esta información.

Los tres se encuentran estrictamente incomunicados.

Ayer se pasó el parte respectivo por la 4.a Comisaría.

El Juez del Crimen, ordenó instruir el sumario respectivo, después de someter a un largo interrogatorio a los detenidos.

GRAN PAPELERIA HOREAU

FUNDADA EN 1830

134 - ESTADO 134 :-: TELEFONO 883 :-: CASILLA 2792

PAPEL GLACIER
PARA VIDRIOS
Realizamos un lindo surtido a
$ 1.40 el metro

Cartones Estampados
ESPECIALES PARA TECHOS y ZÓCALOS
y GUARDA SILLAS
$ 1.00 el metro

EL MAS VARIADO Y EXTENSO SURTIDO EN

PAPELES PINTADOS

Papas Cazuelas

Para entrega inmediata por pequeñas y grandes partidas.

OFRECE:

R. DEVOTO y Co.

GALERIA ALESSANDRI 4

# LA IMPORTANTE REUNION DE HOY EN EL ESTADIO POLICIAL

## A LAS 3¼ P. M. DIRIMIRAN SUPREMACIAS POR EL CAMPEONATO INTER-LIGAS DE LA CAPITAL LOS SELECCIONADOS DE LA ASOCIACION SANTIAGO Y LIGA NACIONAL

### El preliminar a cargo del Inter F. C. de Rancagua y del Brigada Central F. C. — Un servicio especial de ómnibus partirá desde San Pablo frente al Mercado Central

La reunión de la tarde de hoy que se desarrollará en el Estadio Policial, será, sin duda, alguna, la más importante del día.

Servirá de base al torneo, el lance final del campeonato inter-ligas de la capital entre los cuadros seleccionados de la Asociación Santiago y de la Liga Nacional quienes dirimirán supremacías por el título de campeón y el diploma de honor discernido por el Consejo Local.

Sr. Comisario don OSCAR HONORATO, presidente del Brigada Central F. C.

Se completará la reunión con el intercity club match, entre el Inter de Rancagua y el Brigada Central, dos contendores poderosos y muy equivalentes en fuerzas.

### El preliminar

Se dará comienzo al meet a la 1.45 P. M., con el lance intercity, en el que harán acto de presencia los siguientes cuadros:

Inter de Rancagua:
L. Oñate;
E. Jiménez, I. Valdés;
Contreras, Catalán, A. Contreras;
R. González, J. Moya, I. González
J. Miranda, N. Cortés.
O
Contreras, Toro.
Andrade, Ramírez, Domínguez
Ampuero, Valderrama, Gallegillos
Figueroa, Rojas
Barahona.
Brigada Central:

Arbitrará el match, a pedido de los visitantes, el señor Dimas Muñoz. La institución visitante tiene una honrosa página deportiva en las filas de la Liga O'Higgins, de Rancagua. El año último fué el campeón de la série de honor, venciendo al América F. C., que ocupó el segundo puesto. Como se recordará, este último cuadro venció al Audax Italiano, de esta capital, lo que da a comprender la potencialidad del elenco que se medirá hoy en esta capital. El arquero Oñate, antiguo jugador de Santiago, hizo sus primeras armas en el Benjamín Dávila, el año 1914 y el año último actuó por este mismo club, llevándolo al triunfo en la serie de honor de la Liga Nacional.

Del Brigada, nada necesitamos decir, por cuanto sus bondades son suficientemente conocidas.

### El Inter-Ligas

A las 3.30 P. M., ante el árbitro señor Juan Figueroa, se presentarán los jugadores en la siguiente forma:

Asociación Santiago:
Alvarez;
Flores, Avila (cap.),
M. Cruz, Ramírez, A. Rojas;
Bengoa, A. Rojas, Rousseau,
Contreras, Sánchez.
O
G. Castillo, Palominos.
Carrasco, M. Díaz, P. González,
Riquelme, Torres Trincado
Martínez (cap.), Duarte,
Ortiz.
Liga Nacional:

Reservas: por la Asociación Santiago: Bravo, Castelblanco, D. González, L. Gómez y L. Vargas; por la Liga Nacional: Santibáñez, V. Morales, Tejo, Campodónico, C. Morales, Gavilán y V. Pozo.

### El cuadro de la Nacional

En pocas oportunidades como ahora, la Liga Nacional se presentará en tan buenas condiciones frente a la institución decana; sus hombres han sido seleccionados con toda precisión y ya en su reciente match contra el Brigada Central dieron pruebas de su eficiencia, en el cual, a pesar de actuar en un terreno inadecuado a causa de la lluvia, desrrollaron un juego que llamó poderosamente la atención del público.

El puntero izquierdo, G. Castillo fué en esa ocasión el mejor hombre de la cancha y se destacó como un posible defensor de los colores del Santiago.

El centro delantero Díaz, que intervino en la concentración del último cuadro internacional es un jugador de grandes recursos y suficientemente conocido en nuestras pistas.

Palominos, es otra de las figuras descollantes del quinteto ofensivo de la Nacional. Une a su rapidez y oportunidad en las contradas un fuerte shoot.

La línea media tiene el mérito de la homogeneidad, y así como coopera a la defensa, también alimenta con eficacia a sus ágiles. Riquelme es uno de sus puntos más sobresalientes.

Martínez y Duarte, son dos antiguos jugadores. El primero, capitán del cuadro, es un zaguero que trabaja a conciencia, seguro en su juego; su compañero Duarte jugará por segunda vez por el seleccionado; pero su brillante labor en defensa de su club durante la temporada, le han señalado este puesto.

Por último, el arquero Ortiz se ha revelado como uno de los buenos guardavallas de la capital. Su calma, su buena vista y la rapidez con que sale airoso en las situaciones difíciles corroboran esta apreciación.

### El elenco de la Asociación

El conjunto de la Asociación Santiago, si bien es cierto, no está formado por hombres de gran cartel, en cambio será integrado por jugadores jóvenes que en los lances oficiales de la temporada han demostrado especiales condiciones.

Entre los hombres de la guardia vieja, figura Abelardo Rojas, que con brillo especial ha defendido en tantas ocasiones los colores de Santiago.

Alvarez es un arquero de grandes aptitudes que ha hecho este año una labor verdaderamente notable. Es sin disputa el punto descollante del cuadro.

Avila es otro de los hombres de la guardia vieja, que tanto en las filas de la Asociación Santiago como de la Liga Metropolitana ha descollado siempre por su entusiasmo y eficacia. Su rentrée en las competencias de la "decana" demuestra que conserva en toda su plenitud sus excepcionales aptitudes.

Sánchez, puntero izquierdo del Guacolda, es también otro de los hombres de mérito que ya en otras oportunidades ha integrado el cuadro representativo de la Asociación.

Completan el cuadro, jugadores como Cruz, Ramírez, Bengoa y Rousseau, del Santiago F. C.; Contreras, del Arco Iris y Flores, del Unión Chilena, que por primera vez intervienen en el seleccionado; pero que son de 1. estilo.

En suma, un partido que revestirá caracteres de interés.

### El estadio

El hermoso campo de juegos que servirá de escenario a la reunión de hoy, recientemente inaugurado, es el más completo y el más céntrico de la ciudad.

En efecto, el Estadio Policial, constituye un verdadero orgullo para Santiago.

Está ubicado en la ribera Sur del Mapocho, frente a la Av. Cumming.

Posee amplias tribunas y cómodas aposentadurías, con capacidad para más de cinco mil personas.

### Servicio especial de locomoción

Un servicio especial de ómnibus partirá desde la calle San Pablo frente al Mercado Central, en viaje directo al Estadio.

### Los invitados

El Consejo Local ha invitado a

---

# LA ASOCIACION DE DEPORTES ATLETICOS DE CHILE Y LA LIGA PEDESTRE DE SANTIAGO

## "LA NACION" RECIBE UNA NOTA DE LA DIRIGENTE DEL ATLETISMO NACIONAL

La Asociación de Deportes Atléticos de Chile ha dirigido una extensa nota al señor Director de "La Nación", expresándole que desde un tiempo a esta parte vienen apareciendo en este importante rotativo una serie de publicaciones anunciando torneos de atletismo organizados por una institución denominada Liga Pedestre.

Agrega que el atletismo en Chile está bajo el control de la Asociación de Deportes Atléticos de Chile, la que en los pocos años de vida que cuenta ha realizado una labor que justamente puede ser envidiada por cualquiera otra institución deportiva.

Considera la ADA. Chile que las publicaciones de "La Nación" tienden a formar dentro de la familia atlética un grupo disidente, tratando de este modo de introducir el desquiciamiento dentro de esta rama de los deportes, que hasta hoy se enorgullece de no haber tenido en su seno elementos que la perturben en su marcha progresista.

Hay también otro grave inconveniente—agrega,—varios dirigentes de la Liga Pedestre, entre ellos su propio presidente, han sido castigados por esta dirigente, pesando sobre ellos el título de profesional, de tal manera que "La Nación", al ayudarlos, fomenta hasta cierto punto el profesionalismo, de acuerdo con las disposiciones internas de la ADA. Chile.

Termina la nota con los siguientes términos: "las razones expuestas, han movido a esta dirigente a rogar al señor Director, no dé lugar a las publicaciones aludidas en lo sucesivo, seguro que con ello hará un gran bien al atletismo en el país."

"La Nación", de acuerdo con el reglamento internacional, sólo puede considerar profesionales a los deportistas que la institución dirigente del país, la Federación Sportiva Nacional, inscriba en el registro especial que debe llevar, de profesionales.

Chile se ha hecho representar en diferentes Congresos mundiales de cultura física y deportes y se ha comprometido solemnemente a respetar las resoluciones adoptadas al respecto por las autoridades competentes.

En virtud del reglamento internacional, las instituciones jefes de deportes, como la ADA Chile, cuando un atleta incurre en profesionalismo deben dirigirse a la Federación Sportiva Nacional a fin de que esta autoridad haga la declaración oficial del caso. Sólo desde este momento el deportista sindicado de haber faltado a las reglas del amateurismo pasa a ser profesional.

La Liga Pedestre ha formado a Jorquera, Plaza, y tantos y tantos otros atletas que han dado glorias al país en justas de índole internacional.

El señor Becerra ha sido Vice-Presidente de la Asociación Atlética de Santiago, afiliada a la Asociación de Deportes Atléticos de Chile.

A nuestro juicio, el atletismo nacional debería depender de una sola bandera y desde luego ofrecemos nuestros buenos oficios, para tratar de obtener esta noble aspiración.

---

# EN EL ESTADIO DE LA UNION DEPORTIVA ESPAÑOLA

## POR EL TROFEO "MUEBLERIA EL CARMEN" SE MEDIRAN EL CARIOCA Y EL U. DEPORTIVA ESPAÑOLA

De las buenas reuniones deportivas que se llevarán a cabo hoy, se destaca por su importancia la que se efectuará en los cómodos campos de juego que la Unión Deportiva Española posee en la Av. Santa Laura.

**EL PRELIMINAR**

Al igual que la contienda de fondo, el preliminar será de gran interés. Ambos contendores cuentan en sus filas a jugadores avezados en esta clase de lides. El cuadro peninsular durante la presente temporada mantiene el título de invicto después de efectuar grandes encuentros que lo han colocado a la cabeza de su serie; por su parte, el contendor de hoy tiene méritos suficientes para disputarle la victoria.

Este encuentro será dirigido por el entusiasta miembro del Magallanes, señor Rojas y el vencedor obtendrá como premio 11 medallas de plata. Empezará a las 2 P. M.

**EL ENCUENTRO DE FONDO**

Dirigido por uno de nuestros más prestigiosos árbitros jugarán, a las 3.15, presentándose los competidores en esta forma:

U. D. Española I:
Lapiedra
Gondra, Vicuña
Gutiérrez, Gondra, Font
Chamorro, Legarreta, Mediavilla
Pardo Iragüen
O
Jerez Peña
Plá, Faúndez, Campusano
Vásquez, Barahona, Orellana
Riffo, Hernández
Ibacache
Carioca I

El valioso trofeo "Mueblería El Carmen" donado por el conocido industrial español señor Juan Pascual, quedará en poder definitivo del vencedor, por lo tanto, es inoficioso manifestar que se han preparado con todo esmero para conquistar el triunfo.

Dará más importancia al lance el hecho de que el próximo Domingo deberán medirse estos mismos conjuntos en competencia oficial por la Copa Chile de la Asociación Santiago, donde ambos llevan probabilidades de adjudicársela; así es que reina especial interés para conocer su resultado, del cual saldrá el más indicado candidato de ganador de la ya clásica competencia de la institución decana del foot-ball de Santiago.

El precio de las localidades se ha fijado en $ 2.00 tribunas, y $ 1 entrada general; señoritas, libres.

**ARRIENDO**

casita amoblada para matrimonio. Tres cuadras Plaza.
TEATINOS 554.

---

### En la cancha del Santiago F. C.

**AUDAX ITALIANO v. BORGOÑO Y SANTIAGO v. GUACOLDA.** —Dos partidos importantes son los que se efectuarán esta tarde en el cómodo field que el Santiago posee en la Avenida Independencia 1257.

A las 2 P. M. se dará principio al partido oficial de la Copa Chile entre los primeros conjuntos del Audax Italiano y el Borgoño, ambos ganadores el año pasado de las Copas Chile Argentina y Chile Uruguay respectivamente.

Sobrados títulos tienen ambos para desarrollar una contienda del más alto interés, pues los elementos con que cuentan son todos muy entusiastas y que defienden con verdadero cariño a la institución en la cual militan. Por otra parte, cuentan ambos con una gran cantidad de partidarios, que sin duda asistirán hoy a exteriorizar sus aplausos y simpatías a los jugadores que intervendrán.

A segunda hora el Santiago, compuesto por un cuadro, el cual será integrado por los jugadores del primer equipo que le ha dejado libre la Asociación Santiago, y otros que recientemente han ingresado a la institución, y que hoy harán su debut, jugarán un encuentro amistoso con el Guacolda, espléndido conjunto de la Copa Chile, sección Argentina, que posee elementos de gran valor.

**ASOCIACION DE SAN MIGUEL.** —PARTIDAS PARA HOY: Primera división.—Esfuerzo I, v. Unión de Peluqueros I: hora, 3.30 P. M., réferee, señor J. L. Durand.

Segunda división.—Germán Oelckers II, v. Esfuerzo II: hora, 1.45 P. M., réferee, señor J. Otaiza.

Directores de turno: señores Juan Luis Durand y Juan Otaiza.

---

# LOS ENCUENTROS DE ESTA TARDE EN LAS CANCHAS DE LA ASOCIACION SANTIAGO

## LIVERPOOL I c. 5 DE ABRIL I Y BRITANIA c. FUNDICION LIBERTAD

De una singular atracción es el programa que esta tarde se desarrollará en las cancha N.o 1 y 2 de la Asociación Santiago. Los nombres de los clubs Liverpool, 5 de Abril, Fundición Libertad y Morning Star, son de aquellos que tienen mayor ascendencia entre nuestros aficionados.

El grado de progreso que en esta rama deportiva hemos alcanzado, se debe en gran parte a las instituciones mencionadas, las cuales, con un entusiasmo y tenacidad encomiables, han puesto a su servicio sus mejores energías.

Campeones, varios de ellos, en diferentes temporadas, no se han dormido sobre sus laureles, sino muy por el contrario, han continuado en la noble tarea de difundir con el ejemplo las hermosas manifestaciones al aire libre, que tanto bien hacen a nuestra viril muchachada.

Aunque todos estos competidores son conjuntos muy completos y de una notoria eficiencia en el juego, se distinguen, sin embargo, los elencos de los clubs 5 de Abril y Fundición Libertad, los cuales han logrado reunir este año en sus filas a determinados elementos que tienen adquiridos un gran renombre entre los millares de jugadores que existen en el país. Gamboa, Germain, Palma y Meneses por el Liverpool; Bañerie, Duarte, Casabonne, Parra y Vargas, por el 5 de Abril; Hormazábal, Barrera, Valencia y Vergara, por el Morning Star, son las principales figuras que esta tarde desfilarán por las canchas de la Asociación, en defensa de sus respectivos colores.

Como las competencias van, precisamente, en el período más crítico, un solo punto en contra bastará para comprometer la situación de cualquier aspirante al puesto de honor. Esto dará, pues, a las diferentes partidas, un aspecto en extremo interesante, ya que, como se comprende, ninguno querrá ceder fácilmente el campo al contrario, sino tras una lucha tenaz y persistente.

También se jugará esta misma tarde, el lance Defensores de Chile v. Marruecos, conjuntos que van a la punta del lote de la Copa Chile (Argentina).

El vencedor que esta prueba sólo tendrá en seguida que habérselas con el Guacolda, para adjudicarse el primer puesto de dicha serie.

Veremos, pues, en resumen, en las cómodas canchas de la Asociación, un núcleo de lances reñidos y de una importancia decisiva.

El precio de las entradas será, como de costumbre, a un peso por persona, teniendo libre acceso las señoritas.

### Federación Sportiva Nacional

**La importante asamblea general de hoy**

A las 10 A. M., se reunirá la Asamblea General de socios de la institución dirigente de las actividades nacionales, en el local de su Secretaría, Huérfanos 1062, tercer piso.

Se tratarán importantes asuntos, según se desprende de la siguiente tabla:

1.o Cisma del Foot-ball y reconocimiento de una colectividad para que pase a integrar la Confederación Chilena de Deportes.

2.o Reforma de los Estatutos.

### Badminton v. Instituto Nacional

Hoy a las 3 y cuarto P. M., de hoy, en la cancha del primero de estos clubs, ubicado en Recoleta, se verificará esta partida oficial por la copa Chile.

Se trata de dos equipos livianos que desarrollan un juego lucido y caballeroso, por lo que se verá un match digno de ser presenciado por nuestros aficionados.

Se nos pide citar a los jugadores de los tres equipos del Badminton, a las 2 P. M., en su cancha.

**Almirante Simpson I y II con Unión San Eugenio I y II.** — Hay se llevará a efecto estos amistosos en la cancha San Eugenio, ante el árbitro señor Manuel Prieto.

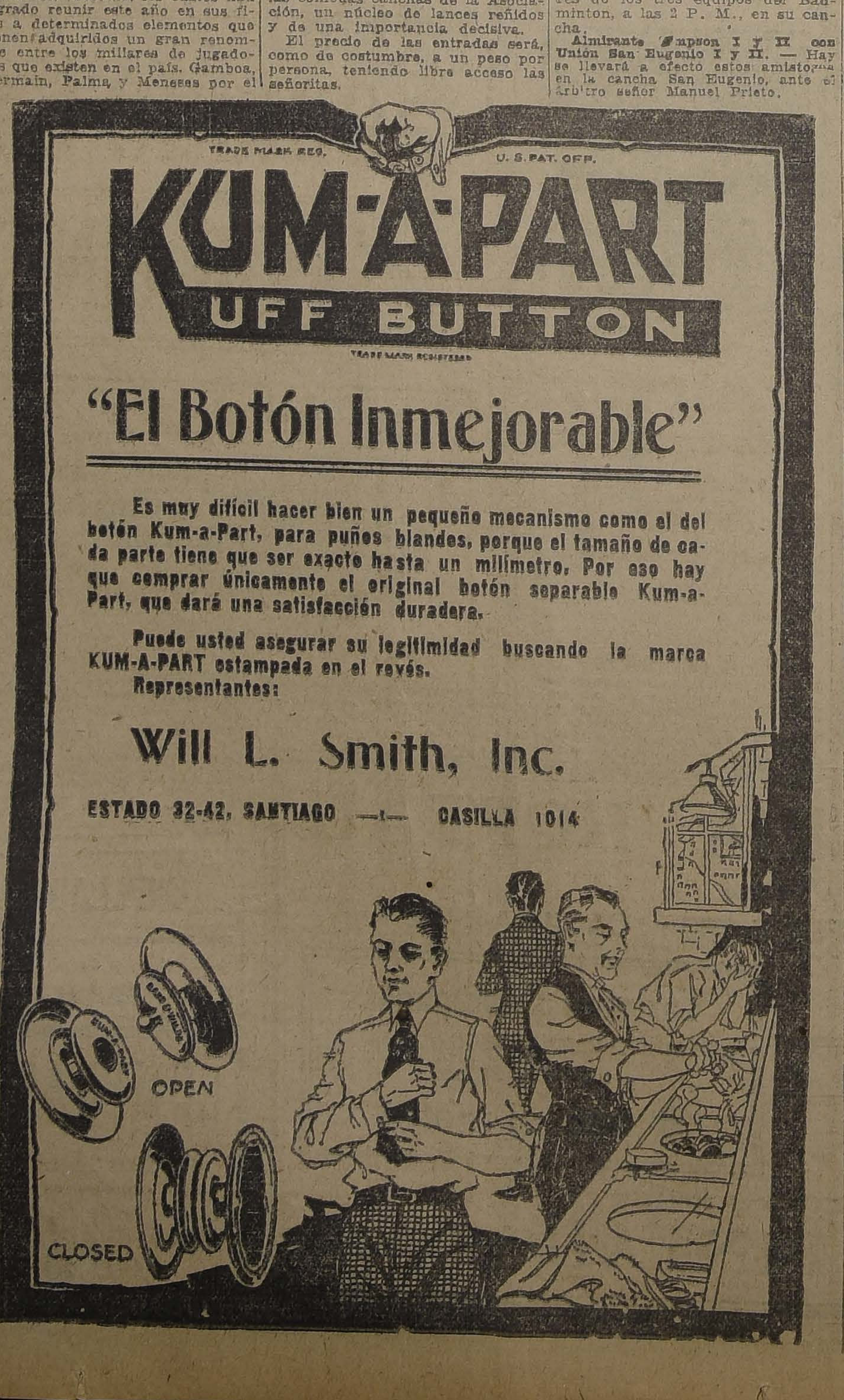

TRADE MARK REG. U. S. PAT. OFF.

KUM-A-PART
UFF BUTTON
TRADE MARK REGISTERED

"El Botón Inmejorable"

Es muy difícil hacer bien un pequeño mecanismo como el del botón Kum-a-Part, para puños blandes, porque el tamaño de cada parte tiene que ser exacto hasta un milímetro. Por eso hay que comprar únicamente el original botón separable Kum-a-Part, que dará una satisfacción duradera.

Puede usted asegurar su legitimidad buscando la marca KUM-A-PART estampada en el revés.

Representantes:

Will L. Smith, Inc.

ESTADO 32-42, SANTIAGO — — CASILLA 1014

# LOS ENCUENTROS DE HOY EN LA MAGALLANES

## MAGALLANES v. ELEUTERIO RAM

### Como preliminar jugarán los Clubs Independ

Hoy se juega en la cancha Magallanes, Independencia 1409, la interesante partida oficial entre los primeros cuadros de los clubs Magallanes y Eleuterio Ramírez, en competencia oficial por la copa República.

El interés que existe por presenciar esta contienda está justificado ampliamente. Basta con imponerse de los hombres que participarán en ella. Actuará por el Magallanes su cuadro completo, cuya defensa encomendada a Witcke, Ernest, Arellano, Baeza y Teuche, completan un conjunto homogéneo y disciplinado capaz de hacer frente a cualquiera línea delantera. De los ágiles harán lucido papel Pardo, Arellano y Acuña, trío que se ha expe-

CIGARRILLOS
BUEN TON
Sin igual por su precio $ 0.20

**VICTORIA DE CHILE F. C. v. UNION III F. C.**—Hoy se realizará este encuentro amistoso a las 3.30 P. M. en la cancha que posee el Seminario, bajo la dirección del señor Rigoberto Arancibia.

**CONSTITUCION F. C.**—Teniendo que efectuar el primer campeonato interno, hoy en el Parque Cousiño, se recomienda la asistencia a todos los señores socios inscritos en las diferentes pruebas a las 9 1\2 A. M. y en especial a los señores Prieto, Aguirre, Ruiz, Magaña, Mateluna, Quinteros y G. Ossa, qué forman parte del jurado.

**GRAHAM ROWE (3) v. MORISON (2).**—En la tarde de ayer se jugó en la cancha del Santiago F. C., esta partida oficial por la Copa Waterpoon de la Liga Bancaria, obteniendo una lucida victoria el cuadro de Graham Rowe y Cía., que como recordarán nuestros lectores se midió el Domingo último con sus colegas de Valparaíso en el Estadio de la Asociación Sportiva "El Llano".

Los puntos que obtuvo el vencedor de ayer fueron colocados por Yragüen, Rodríguez y Alfredo Arancibia.

## CITACIONES

**Luis Arrieta Cañas F. C.** —Junta general para hoy, a las 10 A. M., en casa del tesorero, Av. Egaña casi esquina de Villagra.

Tabla Formación definitiva de los equipos, instalación de la secretaría y arriendo de terreno para cancha.

**Orompello F. C.**—Junta general para hoy, a las 10 A. M., en San Pablo 1773.

**Almirante Simpson F. C.** — Junta general para hoy a las 10.30 A. M., en Toesca 2031, casita 8.

Tabla: elección de vice-presidenta, sub-tesorero, un director y capitanes del segundo equipo. Defensa de un jugador por su separación del club.

## EXCURSIONISMO

**LAS INTERESANTES REUNIONES DE HOY EN EL CUERPO "SANTIAGO".** — A las 3.30 P. M. de hoy, se reunirá la junta general con el objeto de resolver la orden del día que debe presentar el directorio según los acuerdos adoptados anoche en su sesión especial.

Terminada esta asamblea, el señor Juan J. Jiménez dictará su charla sobre actividades deportivas. La versación que este distinguido deportista tiene en la materia nos permiten adelantar a nuestros lectores que ella será por demás interesante.

Números de música y literatura completan el interesante programa elaborado por las comisiones de portes, charlas y conferencias y bienestar. El señor H. Mandujano T. leerá un trabajo que ha elaborado para esta tarde.

Una vez que se haya puesto fin a este programa, todos los asistentes serán invitados a un té íntimo que al [illegible]

# EL INTERESANTE ENCUENTRO ENTRE-CIUDADES DE HOY EN LOS CAMPOS DE SPORTS DE ÑUÑOA

## LIGA DE VALPARAISO CONTRA LIGA DE SANTIAGO, EN COMPETENCIA POR EL TROFEO "ALVAREZ CONDARCO"

### Dos buenos preliminares completan esta re unión deportiva

En la tarde de hoy, en la Cancha N.o 1 de los Campos de Sports de Ñuñoa se llevará a efecto el importante encuentro de foot-ball concertado entre el equipo combi-

**ALIRO GONZALES**, presidente del Santiago National F. C.

nado de la Liga de Valparaíso y rero, Poirier, Catalán, Herrera y el seleccionado de la Liga de Football de Santiago.

Nuestros aficionados conocen a la mayoría de los jugadores que forman el poderoso cuadro del vecino puerto. Los nombres de Gue los hermanos Paredes, forman parte de la historia del foot-ball chileno.

La Liga de Santiago ha logrado reunir a un conjunto de entusiastas jóvenes que se han estrenado con especial esmero y que entrarán al campo de juego dispuestos a medirse en caballerosa lid con el fuerte cuadro visitante.

**UN POCO DE HISTORIA**

La Liga de Foot-ball de Santiago inició en 1912 sus lances de entreciudades con Valparaíso, en competencia por el trofeo Alvarez Condarco. Después de hermosas jornadas el premio quedó definitivamente en poder del vecino puerto.

En 1920 se instituyó un segundo trofeo, terminando el partido jugado aquel año con un justificado empate.

**LOS PRELIMINARES**

Se iniciará a la 1.15 P. M., la reunión deportiva con el encuentro entre los conjuntos militares Pudeto y Maturana, por once medallas de plata, donadas por el señor Elfo Stefani.

A continuación dirimirán supremacías por once medallas, obsequiadas por la Liga local, los primeros cuadros del Loma Blanca y Santiago National, bajo la dirección del árbitro, señor Luis Roatti.

**EL INTER-LIGAS**

A las 3.30 P. M., entrarán al field los elencos representativos de las Ligas de Santiago y de Valparaíso, los que bajo la dirección

**CATALAN**, internacional, otro de los jugadores internacionales que integrará el cuadro visitante

**Sr. MIGUEL HIPOBITO**, entusiasta vicepresidente de la Liga Valparaíso

del árbitro porteño, señor Enrique Belda, se constituirán así:

**Liga Valparaíso:**

Guerrero
Castro, Poirier
Paredes, Catalán, González
Rojas, Paredes, Frez
Herrera Arancibia

O

J. Martínez Arriagada
Apiolaza, Marchant, Lira
Navarrete, Guzmán, Casabonne
Díaz, Serendero
Bascur

**Liga Santiago**

Reservas: por Valparaíso, Muñoz, Lewin, Casiglia y Musso; por Santiago, Vargas, Pérez, Ramírez, Gordillo y Fuentes.

Para la mejor locomoción de los asistentes, se ha contratado un servicio especial de autobuses, que harán el servicio desde 10 de Julio hasta la cancha cada cinco minutos.

**UN SALUDO A LOS VISITANTES**

Por el expreso de la mañana de hoy llegará a la Estación del Norte la delegación del vecino puerto.

Los distinguidos representantes de una de las Ligas más bien organizadas y prestigiosas del país serán hoy nuestros huéspedes de honor.

Heraldos de la cultura física, llegan a la capital como a su propia casa.

Su presidente, el entusiasta deportista, señor Federico Prain, es uno de los precursores del deporte en el vecino puerto y su presencia en estas lides enaltece al deporte nacional.

**ULISISES POIRIER**, internacional que participará por la Liga Valparaíso

"La Nación" saluda con todo cariño a la embajada de la Liga Valparaíso, deseándole una feliz estada entre nosotros.

**LAS ENTRADAS**

La Liga local, con muy buen acuerdo ha fijado precios populares al valor de las entradas. Se cobrará $ 2.00 por tribunas y $ 1.00 entrada general.

La entrada general dará derecho a las tribunas del lado Sur.

Se nos pide advertir a los deportistas que tomaron entradas para el Domingo último, que éstas serán válidas para la reunión de hoy.

La reunión deportiva será amenizada por la banda del Regimiento Maturana.

**MANIFESTACIONES EN HONOR DE LOS VISITANTES**

La Liga de Santiago ofrecerá un almuerzo a las 12 M. y una comida, a las 6 P. M., en honor de los visitantes, en los salones de su secretaría, San Diego 224.

## LOS ENCUENTROS OFICIALES DE HOY

### ASOCIACION DE FOOT-BALL DE SANTIAGO

| PARTIDAS | CANCHAS | HORAS | ARBITROS | DIRECTORES |
|---|---|---|---|---|
| **Copa República** | | | | |
| Liverpool I c. 5 de Abril I .. .. .. | Independencia 1 | 3.30 P. M. | J. Figueroa | S. Salinas |
| Magallanes I c. Eleuterio Ramírez I | Magallanes | 3.15 P. M. | E. Tessada | A. Olivos |
| Britania I c. Fundición Libertad I. | Independencia 2 | 3.30 P. M. | Oscar García | E. Cádiz |
| **Copa Chile-Uruguay** | | | | |
| E. Metalúrgico I c. Morning Star I. | Independencia 1 | 1.45 P. M. | T. Guzmán | S. Salinas |
| Borgoño I c. Audax Italiano I .. .. | Santiago | 2.— P. M. | E. Lecaros | R. García |
| Badminton I c. Instituto Nacional I | Badminton | 3.15 P. M. | U. Fuentealba | R. Vergara |
| **Copa Chile-Argentina** | | | | |
| Defensores Chile I c. Marruecos I | Independencia 2 | 1.45 P. M. | E. Macdonald | E. Cádiz |
| **Copa Independencia** | | | | |
| Liverpool II c. 5 de Abril II .. .. | Independencia 1 | 10.45 A. M. | J. Huerta | M. Schmidt |
| Britania II c. Fundición Libertad II | Independencia 2 | 10.45 A. M. | E. Sepúlveda | Martínez |
| **Copa Arauco** | | | | |
| Borgoño II c. Audax Italiano II .. | Magallanes | 10.45 A. M. | J. Oyarzún | S. Rojas |
| **Copa Blanco** | | | | |
| Britania III c. F. Libertad III .. .. | Independencia 2 | 9.15 A. M. | R. Jarpa | Martínez |
| Borgoño III c. A. C. S. Italiano III | Magallanes | 9.15 A. M. | L. Cerda | S. Rojas |

### LIGA NACIONAL DE FOOT-BALL

| | | | | |
|---|---|---|---|---|
| **División Intermedia** | | | | |
| Sportivo Ecuador c. Alb. Mackenna. | San Pablo | 1.45 P. M. | C. Carrasco | A. Aguirre |
| Aviador c. Peñarol . . . . . . . . | San Pablo | 3.30 P. M. | A. Aguirre | A. Aguirre |
| **Reserva Intermedia** | | | | |
| Patria y Hogar c. Orompello. . . | Badminton | 1.30 P. M. | J. Vial | J. Vial |
| Independencia c. Viajante . . . .. | Magallanes | 1.30 P. M. | E. Mondaca | Castillo |
| **Séptima División** | | | | |
| Wanderer III c. República III. . . | San Pablo | 10.45 A. M. | J. Alvarez | Luque |
| B. Dávila III c. Viajante III . . . | San Pablo | 9.30 A. M. | J. Alvarez | Alvarez |

### LIGA JOSE ARRIETA

| | | | | |
|---|---|---|---|---|
| **Primera Serie** | | | | |
| Luis Arrieta c. Iris Sporting . . . | Peñalolén | 3.30 P. M. | Fuente | Solar |
| **Segunda Serie** | | | | |
| Guindos II c. Luis Arrieta II . . | Peñalolén | 2.— P. M. | Caamaño | Solar |

### LIGA METROPOLITANA DE DEPORTES

| | | | | |
|---|---|---|---|---|
| **Primera División** | | | | |
| Green Cross c. Santiago National . | Gath y Chaves | 3.30 P. M. | C. Tagle | J. Silva |
| English c. Gath y Chaves . . . . | English | 3.15 P. M. | F. Troncoso | Troncoso |
| Gold Cross c. Cap. Prat . . . . . . | Gath y Chaves | 1.45 P. M. | V. Montalva | C. Aguirre |
| **Serie B** | | | | |
| 1.o de Mayo c. Concha y Toro . . | Metropolitana | 1.45 P. M. | G. Alkmann | Valenzuela |
| Escuela de Aviación c. Jorge V . . | Metropolitana | 3.30 P. M. | J. Figueroa | Valenzuela |
| **División Intermedia** | | | | |
| 1.o de Mayo Juvenil c. Unión I . . | Maestranza | 3.30 P. M. | A. Aguirre | Gacitúa |
| S. Valparaíso c. S. Bernardo . . | Metropolitana | 10.30 A. M. | R. Barrueto | C. Aguirre |
| **Segunda División** | | | | |
| **(Serie A)** | | | | |
| U. Santa Isabel I c. Alta Tención . | Maestranza | 2.— P. M. | J. A. Gacitúa | Gacitúa |
| Santiago Rangers I c. Wellington I | Sta. Filomena | 3.45 P. M. | E. Huidobro | L. A. Díaz |
| **(Serie B)** | | | | |
| E. Magniere I c. Small Star I . . | Sta. Filomena | 2.— P. M. | J. R. Soto | Prieto |
| U. Santa Elvira c. Buq. y Mad. II | J. Tocornal | 10.30 A. M. | H. Aguirre | Silva |
| **(Serie C)** | | | | |
| Gold Cross III c. Gren Cross II .. | Gath y Chaves | 10.45 A. M. | J. Meyer | Prieto |
| Cap. Scott I c. C. Unidas I . . . | J. Tocornal | 3.30 P. M. | J. Martínez | H. Aguirre |
| **Tercera División** | | | | |
| **(Serie A)** | | | | |
| G. Korner I c. Lautaro Atlético . . | Gath y Chaves | 9.30 A. M. | Mac-Donald | Prieto |
| 1.o De Mayo III c. U. S. Elvira II | J. Tocornal | 9.30 A. M. | H. Aguirre | Silva |
| **(Serie B)** | | | | |
| Unión III c. Jorge V III . . . . .. | Metropolitana | 9.15 A. M. | R. Hernández | C. Aguirre |
| **(Serie C)** | | | | |
| Maestranza III c. Zenteno II . . . | Maestranza | 10.30 A. M. | E. Romero | A. Ramírez |
| C. Unidas I c. S. Bernardo II . .. | J. Tocornal | 2.— P. M. | J. Jiménez | H. Aguirre |

### LIGA INFANTIL DE FOOT-BALL

| | | | | |
|---|---|---|---|---|
| **Copa Leonardo Mella** | | | | |
| Santiago c. Defensores de Chile .. | Santiago | 11.15 A. M. | A. Godoy | L. Vargas |
| Teniente Godoy c. M. Atlético I .. | E. de Artes | 3.— P. M. | E. Ensignia | E. Ensignia |
| **Copa Badminton** | | | | |
| U. San Eugenio c. Galvarino .. .. | San Miguel | 11.15 A. M. | Ramón Pino | R. Laval |
| Gimnástico c. Caupolicán .. .. .. | E. de Artes | 4.— P. M. | E. Ensignia | F. Barahona |
| **Trofeo E. Bottinelli** | | | | |
| Santiago II c. Nottingham II .. .. | Santiago | 10.15 A. M. | A. Godoy | L. Vargas |
| Tte. Godoy II c. M. Atlético II ... | E. de Artes | 2.— P. M. | J. Medina | F. Barahona |
| **Copa Infantil** | | | | |
| Independencia III c. Cap. Scott III | Santiago | 9.15 A. M. | Raúl Laval | L. Vargas |

### LIGA OBRERA DE FOOT-BALL

| | | | | |
|---|---|---|---|---|
| **Tercera Serie** | | | | |
| S. Lincoyán II c. U. Chañarcillo I. | San Ramón | 2.15 P. M. | Bermúdez | M. Canales |
| **Segunda Serie** | | | | |
| Bernal II c. U. M. Ovalle II .. .. | San Ramón | 3.45 P. M. | A. Fritz | Huerta |

# ATLETISMO

## LAS PRUEBAS PEDESTRES DE HOY EN EL PARQUE COUSIÑO

## EL RECORD DE LAS "DOS HORAS" ORGANIZADO POR EL PIETRO DORANDO

### El espectáculo se iniciará a las 9.30 A. M.

Por fin parece que el tiempo ejará que las fiestas deportivas e realicen conforme a sus anunios.

Una de las reuniones más interesantes de hoy, es la prueba pedestre denominada "Las dos horas", que se verificará a las 9.30 A. M. en la elipse del Parque Cousiño.

A la lista de los 24 inscritos que imos en nuestra edición del Domingo pasado tenemos ahora que agregar los nombres de Luis A. rzúa, Ramón Espinosa, Juan de Dios Ruiz, Rafael Rodríguez y varios más, que se han inscrito en la secretaría de la Liga Pedestre.

Tenemos pues, que no menos de 0 campeones se presentarán a disputar "Las dos horas", número por demás suficiente para que la competencia adquiera las alternativas de interés que en justas como la de que nos ocupamos, desea ver nuestro pueblo.

Las carreras de 100 y 5,000 metros son los otros números que servirán de preliminares a la gran prueba y se espera que también se presentarán a competir numerosos aficionados.

Momentos antes de iniciarse la carrera clásica, dirigirá la palabra al pueblo, el presidente de la Liga Pedestre de Santiago y del Club organizador, señor Martiniano Becerra, para ofrecerle en nombre de ambas colectividades el espectáculo gratuito que se realiza por 9.a vez.

El interés principal de la carrera no será solamente el conocer quién será el ganador en el presente año, sino que también informarse cabalmente, cómo resultará la clasificación por la disputa del hermoso trofeo donado por el Audax Italiano y que como lo dijimos, será competido en diversas competencias.

El jurado encargado de fiscalizar la fiesta está formado por los siguientes deportistas:

Arbitro general, señor Luis Roatti; ayudantes, los señores Carlos Baeza y José Luis Fuenzalida.

Director de la carrera, señor Martiniano Becerra; ayudantes, señores Wenceslao Doren, Santiago García, Froilán Córdova, Francisco Ruiz y Juan Gatica.

Comisiones controladoras de vueltas:

1.a Srs. Gabriel Droguett, Emilio Rodríguez y Abraham Herrera.

2.a Srs. Ricardo Ramos, Juan Corbari y Roberto Ramírez.

3.a Srs. Washington Chaparro, Modesto Alvarez y Arturo M. White.

4.a Srs. Juan 2.o Baquedano, Juan Gálvez Acuña y Luis Ortega.

5.a Srs. Domingo Pizarro, Luis Carvajal, Teófilo Sánchez y Guillermo Latorre.

La fiesta empezará a desarrollarse a la hora indicada, con las carreras de 100 y 5,000 metros, cuyas inscripciones los corredores pueden hacerlas en el punto de partida.

El Club Pietro Dorando invita de un modo especial a presenciar el desarrollo de la fiesta a los entusiastas miembros del Audax Italiano, donantes del valioso Trofeo que empezará a disputarse con el Récord pedestre de hoy.

Tratándose de una fiesta ya tan popular, y donde actuarán elementos de gran valer, en las carreras de fondo, estamos ciertos que una gran concurrencia asistirá a presenciar el espectáculo.

**CENTRO SPORTIVO EL GLOBO.—Tercer torneo interno en la Quinta Normal.**—Hoy, a las 2.30 P. M., se llevará a efecto el tercer torneo interno de la temporada en el cual se eliminará a los socios que defenderán los colores del centro en el campeonato de la Asociación Atlética de Santiago.

Se ruega a los participantes llegar al punto de reunión a la hora fijada para así poder efectuar todas las pruebas.

Jurado.— Arbitro general: señor Carlos Silva.

Ayudante, señor Oscar Palma.

Cronometrador, señor Saturnino Navarro.

Jueces: de partida, señor Ed. González; de llegada, señores W. Ducaud, Oscar Rodríguez y Carlos León.

Los jueces de cancha serán designados por el árbitro general.

—Hoy, a las 8 P. M., en punto, se llevará a efecto la comida que los socios del Centro Sportivo ofrecen a su compañero como despedida de soltero.

Esta reunión se llevará a efecto en el restaurant. Boheme, en la calle San Antonio. Los socios que aún quieran adherirse pueden hacerlo esta tarde, durante el torneo que se efectuará en la quinta Normal.

Para la Anemia

Debilidad General,
Afecciones Nerviosas,
Raquitismo

El Laboratorio FRANCIA tiene el agrado de ofrecer su nuevo producto

PANGADUOL

Son conocidos los beneficiosos efectos que produce el aceite de Hígado de Bacalao en los organismos debilitados; pero generalmente los señores Médicos se encuentran en la imposibilidad de prescribirlo, debido a su mal olor y a la tendencia que tiene a producir perturbaciones en el sistema digestivo

Varios son los preparados en que se ha tratado de neutralizar esa mala tendencia de tan benéfico producto; pero siempre se ha tropezado con la dificultad de que conserve todas sus cualidades reconstituyentes.

PANGADUOL

es una nueva preparación científica que tiene por base todos los principios activos del mejor Aceite de Hígado de Bacalao combinado con Hipofosfitos de Cal y Sodio, lo que lo hace un perfecto tónico. Su agradable sabor hace que sea fácil de resistir, aun por aquellas personas que no podrían tolerar una dosis de Aceite.

Esta preparación está indicada especialmente en todos los casos en que es necesario estimular el órgano y las funciones de la nutrición, tales como la Anemia, Debilidad General, Afecciones Nerviosas, Raquitismo, etc. También es útil en el tratamiento de Bronquitis y demás afecciones de los órganos respiratorios.

En venta en todas las buenas Boticas.

DEPOSITARIOS:

Valenzuela & Torres
San Antonio 673

¿Desea Ud. Ganar Carnes y embellecer su Figura?

LEA LO QUE DICE UN MEDICO

Muchas personas delgadas comen de dos a tres kilos de alimentos nutritivos todos los días y no aumentan ni un solo gramo de carne, mientras que muchas gentes robustas comen muy poca cosa y engordan continuamente. Es ridículo alegar que esto se debe a la naturaleza de cada persona. Los delgados continúan siendo delgados porque carecen de la facultad de asimilar sus comidas, de ellas extraen y absorben lo bastante para mantenerse con vida y al parecer saludables; pero nada más; y lo peor del caso es que nada ganarán con comer con demasía, pues que ni una docena de comidas al día les ayudará a ganar un kilo de carne. Todos los elementos que para producir carnes y grasas contienen estas comidas permanecen en sus intestinos, hasta que son arrojados del cuerpo en forma de desperdicios. Lo que dichas personas necesitan es algo que prepara estas sustancias que producen carnes y grasa y las ponga en condiciones de ser absorbidas por la sangre, asimiladas por el organismo y distribuidas por todo el cuerpo.

"A toda persona que desee engordar, yo siempre aconsejo que tome una pastilla de CARNOL con cada comida. CARNOL es una combinación científica de siete de los más poderosos y eficaces ingredientes de que dispone la química moderna para producir carnes. Es absolutamente inofensivo y altamente eficaz, y una sola pastilla con cada comida a menudo, aumenta el peso de una persona delgada a razón de uno o dos kilos por semana". CARNOL se vende en las farmacias. Depositarios: Daube y Cía., Santiago, Valparaíso, Concepción y Antofagasta.

CASA Sto. DOMINGO

CATEDRAL 1063 — KATZ, BRENNER y Cía.

Semana Extraordinaria

POR FIN DE ESTACION

SECCION LANAS

| | |
|---|---|
| MUSELINAS, el metro, a $ 4.90 y ... ... ... ... | $ 6.40 |
| VILLELAS, el metro, a $ 6.90 y ... ... ... ... | 8.00 |
| FRANELAS fantasía, el metro a ... ... ... ... | 9.80 |
| MOUFLON extra, el metro, a ... ... ... ... | 28.00 |
| MOLETON, el metro, a ... ... ... ... | 25.00 |
| MOLETON media lana, el metro, a . . . . . . . . . | 19.50 |
| GAMUZA de lana, el metro, a ... ... ... ... | 15.00 |

SECCION TAPICERIA

| | |
|---|---|
| ALFOMBRAS, 15 por ciento de rebaja. | |
| ARPILLERA fantasía, ancho 130 cm., el metro . . | $ 5.20 |
| CAÑAMAZO fantasía, para visillos, el metro . . . | 3.60 |
| PUNTO BORDADO, crudo y celeste, el metro . . . . | 5.00 |
| BARRITAS extensibles, para visillos, cada una . | 0.60 |
| BARRAS extensibles, para cortinas, cada una . . . . | 7.50 |
| CRETONA satinada fina, el metro, a . . . . . . . . | 3.60 |
| CRETONA tusor de seda, el metro, a . . . . . . . | 5.50 |
| PAÑO pura lana, para carpetas, ancho 130 cm., el metro, a ... ... ... ... | 16.80 |

SECCION ALGODONES

| | |
|---|---|
| PIQUE afranelado, blanco, el metro, a . . . . . . . | $ 3.80 |
| FRANELAS pintadas, el metro, a $ 2.90 y . . . . | 3.00 |
| FRANELAS imitación a lanas, el metro, a . . . . . | 3.20 |
| MOLETON doble faz, clase extra, el metro, a . . . | 5.50 |
| FRAZADAS grandes, pura lana, cada una, a . . . . . | 40.00 |
| CHALES de algodón para niñitas, cada uno . . . . . | 4.40 |
| CHALES de lana para niñitas, cada uno . . . . . . | 9.00 |
| PAÑUELOS de cachemira, cada uno . . . . . . . . . | 15.80 |
| REBOZOS de lana, en Saldos. | |
| COTI para colchón, el metro, a ... ... ... ... | 6.20 |
| SOBRECAMAS acolchadas, cada una a . . . . . . . | 23.80 |

SECCION MENAJES

| | |
|---|---|
| PLATOS, cada uno, a ... ... ... ... ... ... | $ 1.10 |
| JARRITOS, cada uno, a $ 1.20, $ 1.40 y . . . . . . | 1.70 |
| COPITAS para licor, cada una, a . . . . . . . . . . | 1.40 |
| SECADORES para paños, cada uno, a . . . . . . . . | 1.20 |
| JARROS de vidrio de color, cada uno, $ 3.80 y . . . | 4.20 |

SECCION CONFECCIONES

| | |
|---|---|
| SOMBREROS adornados ... ... ... ... ... ... ... | |
| PIELES confeccionadas y en cuero . . . . . . . . | |
| PARAGUAS de algodón, para caballeros, cada uno . . | $ 12.50 |
| PARAGUAS de algodón, para señoras, cada uno, $ 10.50 y ... ... ... ... ... ... | 15.50 |

SECCION PAQUETERIA

| | |
|---|---|
| MEDIAS importadas, de seda, en colores, de $ 22.00, el par, rebajado a ... ... ... ... ... | $ 12.00 |
| MEDIAS importadas, de seda, en negro y café, de $ 25 el par, rebajado a ... ... ... ... ... | 18.00 |
| MEDIAS importadas, de seda, en negro, de $ 16.00 el par, rebajado a ... ... ... ... ... | 11.50 |
| MEDIAS importadas, de algodón, negras, para niñas, de $ 3.50 el par, rebajado a . . . . . . . . . . | 1.90 |
| CALCETINES negros con puño lana, para niños, tamaño 6, de $ 2.00 el par, rebajado a . . . . . | 1.10 |
| CALCETINES negros con puño lana, para niños, tamaño 7, de $ 2.50 el par, rebajado a . . . . . | 1.30 |
| CALCETINES negros con puño lana, para niños, tamaño 9, de $ 3.90 el par, rebajado a . . . . . . . | 1.90 |
| CALCETINES negros de algodón, para niños, números 3 y 4, de $ 1.80 el par, rebajado a . . . . . . | 1.00 |
| CALCETINES de lana, para caballeros, a precios muy rebajados. | |
| PAÑUELOS para caballeros, de $ 12.00 docena, rebajado a ... ... ... ... ... | 8.80 |
| PAÑUELOS para colegiales, con letras, docena . . . | 5.50 |
| GUANTES cuero, Mosqueteros, de $ 35.00 par, rebajado a ... ... ... ... ... | 22.00 |
| GUANTES imitación gamuza, blancos, Mosqueteros, de $ 9.50 el par, rebajado a . . . . . . . . . | 6.00 |
| CAMISETAS para niños, de $ 6.50 cada una, rebajado a ... ... ... ... ... | 5.00 |
| CAMISETAS para señoras, de $ 4.50 cada una, rebajado a ... ... ... ... ... | 3.40 |
| PANTALONES de jersey tejidos, de $ 5.80 cada uno, rebajado a ... ... ... ... ... | 4.80 |
| PANTALONES de jersey tejidos, seda color, de $ 40.00 cada uno, rebajado a... ... ... ... ... | 34.00 |
| LANA para tejer, en madejas de 50 gramos, de $ 2.80 la madeja, rebajado a ... ... ... ... ... | 1.90 |
| BROCHES de presión (cartón de tres docenas), de $ 0.90 las tres docenas, rebajado a . . . . . . . | 0.25 |
| RICO JABON de la casa, en varios perfumes, el pan | 0.60 |

RECORDAMOS A NUESTROS FAVORECEDORES EL SORTEO MENSUAL QUE EFECTUA LA CASA

## TURF

# LAS CARRERAS DE LA TARDE DE HOY EN EL CLUB HIPICO

## APRECIACIONES Y PRONOSTICOS. — PROBABLES MONTAS Y COMPETIDORES

### Resumen de los trabajos efectuados en la semana. — Algunas opiniones de la prensa

Según parece nuestros turfmen van a tener ocasión de presenciar en la tarde de hoy, por fin una reunión sin el acostumbrado y molesto acompañamiento de la lluvia.

El programa es interesante, pues consta de siete pruebas que tienen buen número de anotaciones y que prometen tener finales interesantes.

La prueba inaugural es el premio Sayonara sobre 1.400 metros, carrera de venta, donde no correrá Landry y probablemente Minneápolis.

Shylock es la carta más indicada, después de sus buenas performances y como conserva su excelente estado de training lo haremos nuestro favorito.

El segundo lugar se lo dejaremos a Egalité y el tercero a Borgue, que va recuperando su antigua forma.

---

La segunda carrera es el premio Scarron sobre 1.500 metros destinado para tres años ganadores de una o dos carreras, donde no correrán Juicioso y Perillán.

Los honores de la cotización los debe tener Ardelión, después de su holgado triunfo sobre Go On. Nosotros lo indicaremos sólo para el segundo puesto, pues, Yerville está sumamente buena y en el clásico Nursey-Handicap, partió desmejorada a pesar de lo cual remató quinta.

En consecuencia, nuestra favorita es la pensionista de don Pedro Maldini, y el placé se lo asignamos a Ardelión.

---

Veinte son los tres años que han conservado su anotación en el premio Saint Andrew, cuya condición es para productos no ganadores.

En la esperanza que Khali corresponda a sus apronte y a sus figuraciones de Viña, nosotros nos embarcamos con el hijo de El Tango para el primer puesto en el marcador y los siguientes, se los dejaremos a Bombero, buen segundo de Yorkminster y Juicioso, y a Chevrolet un hijo de Mustafá que es tenido en alta estima en su ecurie.

---

Una verdadera lotería es la 4.a carrera sobre 1.200 metros, donde los anotados sólo son 27.

Dejando a un lado comenttrios, que los consideramos innecesarios, diremos que nuestros candidatos son La Alegría, Activo y Marconigrama en el orden indicado.

---

Ocupa el quinto lugar en el programa el premio Haras Cunaco sobre 2.000 metros, que es una prueba de condición.

Por sus últimas performances parecen ser Acorazado y Greetings los llamados a disputarse los 4.000 pesos de premio.

De ellos optaremos por Greetings, pues, estimamos excelente su tercer lugar a media cabeza de Honoria en el primer handicap de fondo de la serie que se ganó Isabelino.

Los placées se los dejaremos a Acorazado y Tande.

---

De los 16 animales inscritos en el premio Siberién sobre 1.500 metros, no cumplirán su anotación Landry, Shylock, Go Lady, Ever, Rentería, Matango y Borgue, correrá la prueba de apertura.

Como Don Alvaro va a una diferencia de peso que le es muy favorable ptra con sus rivales, lo haremos nuestro favorito, reconociendo sí, que lleva enemigos serios en Minneápolis y Atento, a los que le encomendamos la defensa de los placées.

---

La prueba de clausura es el handicap sobre 1.200 metros, premio Stolypin, que el una carrera ideal para el desquite.

Reina Hortensia que viene de un pequeño descanso y que está muy buena y lleva la monta de Andrés Molina, nos parece ser la carta más indicada para el puesto de honor.

Los puestos del placé se los confiamos a Minorú y Jaguar.

### RESUMEN

1.a Carrera.— Shylock, Egalité y Borgue.

2.a Carrera.— Yerville y Ardelión.

3.a Carrera.— Khali, Bombero y Chevrolet.

4.a Carrera.— La Alegría, Activo y Marconigrama.

5.a Carrera.— Greetings, Acorazado y Tande.

6.a Carrera.—Don Alvaro, Minneápolis y Atento.

7.a Carrera.— Reina Hortensia, Minorú y Jaguar.

## RESUMEN DE LOS TRABAJOS EFECTUADOS EN LA SEMANA POR LOS COMPETIDORES DE MAÑANA EN EL CLUB HIPICO

### PRIMERA CARRERA

**SHYLOCK.** — Jueves. — 700 metros, (A. Venegas), 46 3|5. Repitió 700 en 47 4|5.

**GO LADY.** — Jueves. — 1,000 metros, (L. A. Parada), 1.9 a voluntad.

### SEGUNDA CARRERA

**GO ON.** — Viernes. — 1,200 metros, (M. Núñez), 1.21.

### TERCERA CARRERA

**KINGSTON.** — Viernes. — 600 metros, (E. Gallardo), 40 2|5.

**COQUETON.** — Viernes.—1,400 metros, (A. Venegas), 1.42 2|5.

**KONGO.**— Jueves. — 1,200 metros, (M. Aranda), 1.20 2|5. Acompañado de Aramayo (P. Rebolledo), ganando Kongo por 3 cuerpos.

**ALTACHIN.** — Jueves. — 1,400 metros, (L. H. Huerta), 1.37.

**PENTATLON.** — Jueves. — 400 metros, (aprendiz), 38 3|5, acompañada de Minoru, (J. Urzúa), ganando Minoru fácil.

**GENERAL GOUCH.** — Jueves. —1,000 metros, (aprendiz), 1.6 4|5, acompañado de Pistacho, (L. Bravo), ganando este último lejos.

**GOLETA.** — Jueves. — 700 memetros, (A. Nieto), 25, acompañado de Poisson d'Or (J. Arancibia), ganando Pentatlon por cuatro cuerpos.

**BOMBERO.** — Viernes. — 600 metros, (M. Núñez), 38 4|5 acompañado de Monday (P. Silva), ganando Bombero por 3 cuerpos. Repitieron 400 en 26, ganando nuevamente Bombero, por cuatro cuerpos.

**MARIA TERESA.** — Jueves. — 1,400 metros, (G. Guerra), 1.38 2|5.

### CUARTA CARRERA

**MONLEONE.** — Viernes. — 800 metros, (M. Gamboa), en 54.

**HOT POINT.** — Jueves. — 1,200 metros, (D. López), 1.23.

**LA ALEGRIA.** — Viernes. — 1,200 metros, (S. Quiroz), 1.25 a voluntad.

**LAST GIFT.** — Viernes. — 400 metros, (L. Bravo), 25 1|5, acompañada de Turista (aprendiz), ganando Last Gift por 1 cuerpo.

**RODRIGO.** — Jueves. — 600 metros, (J. Arancibia), 42. Repitió 600 en 42 2|5.

**ESPADAÑA.** — Jueves. — 600 tros, (S. Jiménez), 46.

**MARCONIGRAMA.** — Jueves.— 700 metros, (L. A. Parada), 46.

### QUINTA CARRERA

**ACORAZADO.** — Jueves.—1,400 metros, (L. H. Huerta), 1.39, acompañado de Kintrileo, (Verdejo), ganando Acoraazdo por dos cuerpos, repitiendo este último 800 en 52.

**TANDE.** — Viernes. — 600 metros, (L. Zaomra), 41 3|5. Repitió 1,000 en 1.7 1|5.

**LANDRY.** — Viernes. — 700 metros, (Bernal), 47 2|5. Repitió 700 en 47 3|5.

**WITCHCRAFT.** — Viernes. — 1 vuelta, (A. Molina), últimos 1,400 en 1.40 3|5.

**TANGOLA.** — Viernes. — 800 metros, (I. Muñoz), 54 2|5.

**TODO ILUSION.** — Viernes. — 1 vuelta, (L. Augurto), 2.18 2|5.

**ATORRANTE.** — Jueves. — 1 vuelta, (O. Contreras), 2.22.

**FARNESIO.** — Viernes.—1,000 metros, (M. Aranda), 1.7 1|5.

### SEXTA CARRERA

**MINNEAPOLIS.** — Viernes. — 400 metros, (M. Pérez), 24 3|5, acompañado de Fácil, (R. Astorga), llegando iguales.

**RENTERIA.** — Jueves. — 1,200 metros, (L. Bravo), 1.21.

### SEPTIMA CARRERA

**FOSFORO.** — Viernes. — 600 metros, (R. Hernández), 39 2|5.

**ALAVA.** — Viernes. — 400 metros, (O. Contreras), 25 4|5. Repitió 400 en 25 3|5.

**FINISTERRE.** — Viernes.—600 metros, (L. Zamora), 39. Repitió 600 en 39 3|5.

**MINORU.** — Véase Espadaña; cuarta carrera.

**MONDAY.** — Véase Bombero, tercera carrera.

**TURISTA.** — Véase Last Gift, cuarta carrera.

## PROBABLES MONTAS Y COMPETIDORES PARA LAS CARRERAS DE LA TARDE DE HOY EN EL CLUB HIPICO

### 1.a CARRERA.—1,400 METROS

Landry 62, No corre.
Shylock 62, A. Venegas.
Minneápolis 62, Si corre M. Pérez
Go Lady 60, L. A. Parada.
Egalité 58, E. Rebolledo.
Borgue 57, E. Canales.
Farrucho 57, A. Molina.
Vesubio 57, P. P. Quezada.
Antena 55, J. Oregón.
Siciliana 55, V. Fernández.

### 2.a CARRERA.—1,500 METROS

Ardelión 57, O. Contreras.
Jolly Fellow 52, A. Molina.
Juicioso 52, No corre.
Perillán 52, No corre.
Go On 50, M. Núñez.
Jerville 50, G. Guerra.

### 3.a CARRERA.—1,300 METROS

Bocanegra 56, J. Oregón.
Kingston 56, E. Gallardo.
Koliman 56, J. Arancibia.
Yacaré 56, No corre.
Cipango 56, L. H. Huerta.
Chevrolet 56, J. F. Bernal.
Quilpué 56, L. A. Zamora.
Khali 56, A. Molina.
Gran Bonetón 56, S. Quiroz.
Coquetón 56, A. Venegas.
Yamen 56, R. Hernández.
Kongo 56, M. Aranda.
Le Coq 56, L. Agurto.
Altachin 56, Luis Bravo.
Pentatlon 56, A. Nieto.
Bombreo 56, M. Núñez.
Picoret 54, N. N.
Guira 54, E. Rebolledo.
María Teresa 54, G. Guerra.
Pinturera 54, R. Ubilla.

### 4.a CARRERA.—1,200 METROS

Monleone 58, M. Gamboa.
Hot Point 52, D. 2.o López.
Marcola 57, L. Jopia.
La Alegría 56, A. Molina.
Hesperia 56, S. Villanueva.
Alany 55, J. F. Bernal.
Activo 53, C. Pombet.
Last Gift 53, L. Bravo.
Honolulu 52, J. Vergara.
Rodrigo 52, J. Arancibia.
Mamarracho 52, A. Nieto.
Pepa de Oro 52, J. Oregón.
Espadaña 50, L. Guzmán.
Pavlowa 50, P. 2.o Morales.
General Gouch 49, S. Torres.
Job 49, L. H. Huerta.
Injuria 48, No corre.
Juonilla 48, No corre.
Foca 47, V. Fernández.
La Prensa 47, O. Contreras.
Goleta 47, S. Jiménez.
Tendal 47, Arm. Silva.
Finlandia 47, C. Santander.
Marconigrama 46, M. Núñez.
Piltrafa 46, J. Urzúa.
Ferrocarrilero 41, J. Pinto.
Xilene 40, U. Ibarra.

### 5.a CARRERA — 2,000 METROS

Acorazado 59, L. H. Huerta.
Gentilhomme 56, A. Garay.
Greetings 56, E. Rebolledo.
Tande 56, J. Urzúa.
Kansas 56, V. Jara.
Landry 56, J. T. Bernal.
Helyette 54, M. Gamboa.
Witchcraft 54, A. Molina.
Florada 54, D. 2.o López.
Tangola 54, G. Guerra.
Todo Ilusión 50, H. Agusto.
Atorrante 51, O. Contreras.
Farnesio 50, M. Aranda.

### 6.a CARRERA — 1,500 METROS

Danger 65, A. Molina.
Don Alvaro 62, J. M. Baeza.
Atento 59, D. 2.o López.
Minneápolis 52, M. Pérez.
Landry 51, No corre.
Bargue 59, N. N.
Elmoro 50, N. N.
Copayapu 50, H. Bravo
Shylock 50, No corre.
Go Landy 48, No corre.
Ever 47, No corre.
Rentería 45, No corre.
Telinga 42, No corre.
Telinga 42, P. 2.o Rebolledo.
Matango 41, No corre.
Náutico 50, P. Silva.
Alta Ley 40, U. Ibarra.

### 7.a CARRERA

Piura 59,
Farrutín 58,
Campo Santo
Florada 56,
Reina Hortensia
Besarabia 55,
Farrucho 55,
Coli 55, No
Charlatán 54,
Fósforo 54,
Poisson d'Or 54,
Alava 52, O. C
Henry Clay 52,
Finisterre 51,
Agua Va 49,
Toinette 49,
Acalia 48,
Carbonero 48,
Minorú 48,
Ramuncho 48,
Márida 47,
Monday 47,
Tortilla 47,
Turista 47,
Time 47,
Jaguar 46,

## CLUB HIPICO DE SANTIAGO

5.as CARRERAS DE INVIER
Domingo, 22 de Julio de

**PIMERA CARRERA, A LA 1.30 P. M.—Premio SAYONARA. — 1,400metros. — Para caballos nacidos en el país, que pesos.—Peso: 3 años 52 kilos, 4años y más 57 kilos.—Recargo detres kilos a los que hayan ganado una carrera desde del presente año y de cinco kilos a los que hayan ganado dos o más carreras desde igual fecha.—Inscripción: $ 30.—Premios: $**

| PREPARADOR | DUEÑO | NOMBRES | PESO | EDAD | SANGRE | PADRE | MADRE | TRAJE DE |
|---|---|---|---|---|---|---|---|---|
| J. J. Munita | Ascot | 1 Landry | 62 | 5 | F | Celso | Zórica | Oro, m. y g. |
| J. J. Munita | Ascot | 2 Shylock | 62 | 6 | F | Viraró | Zórica | Oro, m. y g. |
| H. Pérez | Los Aliados | 3 Minneápolis | 62 | 4 | F | Burgomaste | La Haya | Azul eléctrico, |
| P. Boncerio | E. Bouquet | 4 Go Lady | 60 | 6 | F | Gonin | Joyfull Lady | Blanco y azul |
| C. Olivares | H. Rojas | 5 Egalité | 58 | 7 | F | Burlesco | L'Astree | Oro, cintura |
| R. Ramírez | Yelcho | 6 Borgue | 57 | 7 | 7\|8 | Hasard | Dundrenan | Cobre |
| I. Yáñez | I. Yáñez | 7 Farrucho | 57 | 4 | F | Comisario | Nutria | Celeste y rosado |
| J. Celpa | Los Bomberos | 8 Vesubio | 57 | 5 | F | Marte II | Viva | Blanco, faja azul |
| M. Reyes | R. Pizarro | 9 Antena | 55 | 4 | F | Mago | Ardilla | Oro y verde listas |
| J. Vigouroux | O. Vigouroux | 10 Siciliana | 55 | 7 | F | Pirapó | Contadina | Verde, m. y g. |

**SEGUNDA CARRERA, a las 2.—Premio SCARRON. — 1,500 metros.—Para caballos de tres años ganadores de una o dos so: 52 kilos. — Recargo de cinco kilos a los ganadores de dos carreras. — Recargo extra de tres kilos a los ganadores de reglamentario.— Inscripción: $ 30.— Premio: $ 3,000 al 1.o**

| PREPARADOR | DUEÑO | NOMBRES | PESO | EDAD | SANGRE | PADRE | MADRE | TRAJE DE |
|---|---|---|---|---|---|---|---|---|
| J. Cáceres | O. Berstein | 1 Ardelión | 57 | 3 | F | Last Reason | Miss Silvers | Negro, faja, |
| M. Reyes | Mariluán | 2 Jolly Fellow | 52 | 3 | F | Melbourne | Calcutta | Naranja, y bl. |
| Art. Muñoz | L. A. González | 3 Juicioso | 52 | 3 | 31\|32 | Brazil II | Cybelle | Oro y negro |
| C. Lacalle | Orange | 4 Perillán | 52 | 3 | F | Pirapó | Safo | Naranja, g. negra |
| E. Fuentes | Ebeache | 5 Go On | 50 | 3 | F | Comisario | Lavabo | Verde obscuro, |
| P. Maldini | Pirque | 6 Jerville | 50 | 3 | F | Osboch | Aldivia | Blanco, pres. |

**TERCERA CARRERA, a las 2.30.— Premio SAINT ANDREW. —1,300 metros. — Para caballos de tres años que —Peso: 56 kilos.—Incripción: $ 40.—Premios. $ 4,000 al 1.o**

| PREPARADOR | DUEÑO | NOMBRES | PESO | EDAD | SANGRE | PADRE | MADRE | TRAJE DE |
|---|---|---|---|---|---|---|---|---|
| J. M. Baeza | Pin Pon | 1 Altachin | 56 | 3 | A\|A | Altanero II | Chinchilla | Verde, faja bl. |
| G. Valenzuela | Piccadilly | 2 Bocanegra | 56 | 3 | F | Duty | Sorbonne | Tango y café |
| J. Celpa | Los Bomberos | 3 Bombero | 56 | 3 | F | Mustafá | Chela II | Blanco faja az. |
| L. A. Benítez | L. Portales | 4 Chevrolet | 56 | 3 | F | Londres | Melton Belle | Chocolate, braz. |
| D. Yáñez | J. Besa | 5 Cipango | 56 | 3 | F | Mustafá | Estopa | Gris perla y |
| J. J. Munita | Mariposa | 6 Coquetón | 56 | 3 | F | Billy Boy | Panimávida | Gris perla, braz. |
| U. Núñez | M. Silva | 7 Gran Bonetón | 56 | 3 | F | Julio César | Florángel | Lacre y negro |
| I. Yáñez | La Hípica | 8 Khali | 56 | 3 | F | El Tango | Fine Rose | Fresa, m. negra |
| R. Pastene | S. Ahues | 9 Kingston | 56 | 3 | F | Saint Mead | Filibus | Celeste y bl. |
| J. Cavieres | Río de Oro | 10 Koliman | 56 | 3 | F | Last Reason | Age d'or | Azulino, g. negra |
| P. J. Medina | Taltal | 11 Kongo | 56 | 3 | F | Ben | Golden Lady | Azul y colorado |
| E. Emeres | Los Andes | 12 Le Coq | 56 | 3 | F | Melbourne | La Commune | Blanco faja, |
| J. Rodríguez | Sipaco | 13 Pentatlon | 56 | 3 | F | Pibe | Cachilitú | Morado puñ. y |
| H. Michaels | Porteño | 14 Quilpué | 56 | 2 | F | Mustafá | Q. of the Ramj | Blanco, al. m. |
| J. Cuevas | Trianon | 15 Yacaré | 56 | 3 | F | Olascoaga | Dorna | Violeta y gris |
| P. Maldini | Subercaseaux | 16 Yamen | 56 | 3 | F | Medallion | Gonina | Blanco pres. |
| E. Fuentes | Ebeache | 17 Güira | 54 | 3 | F | Comisario II | Royal Red | Verde obscuro, |
| R. Cárdenas | Amsterdam | 18 María Teresa | 54 | 3 | F | Burgomaster | Arromanches | Naranja lun. y |
| J. Rodríguez | O. Mujica | 19 Picoret | 54 | 3 | F | Pibe | Cicatera | ... ... ... ... |
| L. Navarro | Protocolo | 20 Pinturera | 54 | 3 | F | Pibe | Dogaresse | Cereza, g. café |

**CUARTA CARRERA, A LAS 3 P. M. — Premio SOMOSILIRA. — 1.200 metros. — Para caballos que no hayan ganado Handicap. — Inscripción: $ 30.— Premio: $ 3,000 al 1.o**

| PREPARADOR | DUEÑO | NOMBRES | PESO | EDAD | SANGRE | PADRE | MADRE | TRAJE DE |
|---|---|---|---|---|---|---|---|---|
| J. B. Castro | C. Amaro | 1 Monleone | 58 | 5 | F | Etolo | Captivante | Granate, m. |
| P. Polanco | C. Amaro | 2 Hot Point | 52 | 4 | F | Orwin | Royal Flush | Azul, m. rosada |
| J. Vaccaro | Diana | 3 Marcola | 57 | 4 | F | Marcosol | Glenatura | Salmón, lun. |
| E. Molina | El Milagro | 4 Hesperia | 56 | 6 | F | Eclair II | Ormodia | Negro, cruz |
| U. Núñez | E. Vargas S. | 5 La Alegría | 56 | 5 | F | Gonín | Joyful Lady | Lacre, m. bl. y |
| J. J. Munita | Army and Navy | 6 Alavry | 55 | 4 | F | Alanés | Mentirosa | Amarilla, m. |
| J. B. Molina | A. Ulloa | 7 Activo | 53 | 6 | 3\|4 | El Tango | Cacarela | Naranja, m. |
| F. Rojas | J. L. Prain | 8 Last Gift | 53 | 4 | F | Barsac | Orgullosa | Gris perla, braz. |
| J. Garay | Progreso | 9 Honolulu | 52 | 6 | F | Crescendo | Crescide | Granate, m. |
| L. A. Benítez | L. Portales | 10 Mamarracho | 52 | 4 | F | Lauderdale | Hechizada | Chocolate, braz. |
| D. Yáñez | J. M. Errázuriz | 11 Rodrigo | 52 | 5 | F | Crescendo | Regencia | Azul, g. negra |
| S. Pavez | A. del Pedregal | 12 Pepa de Oro | 52 | 5 | 7\|8 | Rodilard | Martha | Blanco y guinda |
| A. Luna | F. Romero | 13 Espadaña | 50 | 6 | F | Orán | Source d'amour | Guinda, m. bl. |
| M. Escobar | M. Troncoso | 14 Pavlowa | 50 | 5 | 7\|8 | Oidor | Perinola | Azul, al. oro, |
| Av. Muñoz | Friendship | 15 General Gouch | 49 | 4 | F | Mustafá | Kost | Verde, al. y |
| A. Huerta | E. Molina | 16 Job | 49 | 4 | F | Last Reason | Olita | Azulino, cruz |
| R. Vega | E. Molina | 17 Ferrocarrilero | 41 | 6 | F | Edward Low | Superiora | Azulino, cruz |
| A. Luna | Gerona | 18 Injuria | 48 | 5 | F | Jack's Green | Riviera | Azul rejilla y |
| C. A. Gómez | María | 19 Juanilla | 48 | 4 | F | Etolo | Epopeya | Lacre y negro |
| R. Amaro | J. Valenzuela | 20 Finlandia | 47 | 5 | F | Marte II | Hosanna | Oro, cruz lacre |
| J. Vigouroux | O. Vigouroux | 21 Foca | 47 | 5 | A.A. | Old Boy | Alacrity | Verde, m. y g. |
| F. Galván | Limited | 22 Goleta | 47 | 4 | A.A. | Old Boy | Agata | Gris perla, g. |
| R. Piérola | Tricolor | 23 La Prensa | 47 | 4 | F | Olascoaga | La Gaceta | Azul, m. bl. y |
| P. Maldini | Alexmalva | 24 Tendal | 47 | 4 | F | Meharí | La Novia | Lila y negro |
| D. Sandoval | G. Guerra | 25 Marconigrama | 46 | 4 | 7\|8 | B. O'Hara | 20 de Febrero | Amarillo, cruz |
| Art. Rodríguez | J. A. Rodríguez | 26 Piltrafa | 46 | 4 | F | Pirapó | Grisette | Azul oscuro, |
| P. Polanco | Arauco | 27 Xylene | 40 | 4 | F | Pimental | Bulgaria | Negro, m. azul |

**QUINTA CARRERA, A LAS 3.30 P. M. — Premio HARAS CUNACO.— 2,000 metros. — Para caballos de cuatro años y ganado más de $ 30,000. — Peso: 60 kilos. — Descargo de 4 kilos a los que no hayan ganado más de $ 20,000, y descargo los que no hayan ganado más de $ 10,000. — Inscripción: $ 40. — Premio: $ 4,000 al 1.o**

| PREPARADOR | DUEÑO | NOMBRES | PESO | EDAD | SANGRE | PADRE | MADRE | TRAJE DE |
|---|---|---|---|---|---|---|---|---|
| L. A. Figueroa | B. Bernstein | 1 Acorazado | 59 | 5 | F | Pipiolo | Man of War | Rosa seca, g. |
| R. Ramírez | A. León A. | 2 Gentilhomme | 56 | 4 | F | Mustafá | Catamarca | Solferino, cuello |
| F. Rojas | J. L. Prain | 3 Greetings | 56 | 4 | F | Hallington L. | Elevent | Naranja, m. |
| C. Rodríguez | I. Valdés | 4 Kansas | 56 | 4 | F | Burgomaster | La Boule | Verde, g. rosa |
| J. J. Munita | Ascot | 5 Landry | 56 | 5 | F | Celso | Zorika | Oro, m. y g. |
| H. Michaels | E. Kehle | 6 Tande | 56 | 5 | F | El Tango | Desirée | Am., azul y |
| J. Dalmau | Dublín | 7 Florada | 54 | 4 | F | Alanés | Florida | Amarillo, m. |
| J. Cuevas | H. Candia | 8 Helyette | 54 | 5 | F | Melbourne | Melba | Azul eléct., br. |
| R. Cárdenas | Amsterdam | 9 Tangola | 54 | 5 | F | El Tango | Kasala | Naranja, lun. |
| I. Yáñez | I. Yáñez | 10 Witchcraft | 54 | 5 | F | Olascoaga | La Gaceta | Celeste y rosa |
| L. A. Benítez | H. Pizarro | 11 Atorrante | 50 | 4 | F | Last Reason | Buena Suerte | Azul, cue., |
| F. Martín | L. Navarro | 12 Farnesio | 50 | 5 | F | Fío | Instant | Violeta, g. |
| E. Emeres | Los Andes | 13 Todo Ilusión | 50 | 4 | F | Espectro | Green Cap | Blanco, braz. |

**SEXTA CARRERA, A LAS 4 P. M. Premio SIBERIEN. — 1,500 metros. — Para caballos que hayan ganado más de $ 1 —Inscripción: $ 35. — Premio: $ 3,500 al 1.o**

| PREPARADOR | DUEÑO | NOMBRES | PESO | EDAD | SANGRE | PADRE | MADRE | TRAJE DE |
|---|---|---|---|---|---|---|---|---|
| I. Espinoza | San Juan | 1 Danger | 65 | 4 | 7\|8 | Hasard | Alada | Celeste y café |
| H. Michaels | L. E. Reyes | 2 Don Alvaro | 62 | 7 | F | Dieudonié | White Hope | Lacre y verde |
| F. Villa | Pelendón | 3 Atento | 59 | 5 | F | Riesco | Intención | Am. m. am. |
| H. Pérez | Los Aliados | 4 Minneápolis | 52 | 4 | F | Burgomaster | La Haya | Azul eléct., |
| J. J. Munita | Ascot | 5 Landry | 51 | 5 | F | Celso | Zorika | Oro, m. y g. |
| J. J. Munita | Ascot | 6 Shylock | 50 | 6 | F | Viraró | Zorika | Oro, m. y g. |
| R. Ramírez | Yelcho | 7 Borgue | 50 | 6 | 7\|8 | Hasard | Dundrenan | Cobre |
| C. Rodríguez | A. Mora | 8 Copayapú | 50 | 6 | F | Eclair II | Bywell | Blanco, m. |
| J. Garay | Esfuerzo | 9 Elmore | 50 | 4 | F | L'Aiglón | Fricka | Celeste, braz. |
| P. Boncerio | E. Bouquet | 10 Go Lady | 48 | 6 | F | Gonín | Joyful Lady | Blanco y azul |
| R. Cárdenas | Amsterdam | 11 Ever | 47 | 6 | F | El Pícaro | Altona | Naranja, lun. |
| J. Rodríguez | A. Lyon P. | 12 Rentería | 45 | 6 | F | Ben | Catherinette | Azul oscuro, |
| E. Emeres | Los Andes | 13 Telinga | 42 | 5 | F | Turín | Peccaví | Blanco, faja |
| F. Peralta | Los Angeles | 14 Matango | 41 | 5 | F | El Tango | Marionette | Morado list. |
| P. Polanco | P. Polanco | 15 Alta Ley | 40 | 5 | F | Altanero | Marsa | Azul, m. lacre |
| A. Zúñiga | A. Zúñiga | 16 Náutico | 40 | 5 | 1\|2 | Siberien | Chilena | Habano, braz. |

**SEPTIMA CARRERA, A LAS 4.30 P. M. — Premio STOLYPIN. — 1,200 metros. — Para caballos que no hayan ganado Handicap. — Inscripción: $ 30. —Premio: $ 3,000 al 1.o**

| PREPARADOR | DUEÑO | NOMBRES | PESO | EDAD | SANGRE | PADRE | MADRE | TRAJE DE |
|---|---|---|---|---|---|---|---|---|
| S. Juvaya | Friendship | 1 Piura II | 59 | 4 | F | Your Majesty | Lima | Verde, al. y |
| D. Sandoval | P. Santórsola | 2 Farrutín | 58 | 6 | F | Faneo | Dantasia | Granate y na |
| R. Ramírez | Yelcho | 3 Campo Santo | 57 | 4 | F | Burgomaster | Lhassa | Cobre |
| J. Dalmau | Dublín | 4 Florada | 56 | 4 | F | Alanés | Florida | Am. m. morada |
| P. J. Medina | Taltal | 5 Reina Hortensia | 56 | 4 | F | Brazil II | Key | Azul y col. |
| G. de la Cerda | G. de la Cerda | 6 Acalia | 48 | 6 | F | Buchardo | Artemisa | Rosa seca, lu |
| E. Muñoz | Picadilly | 7 Besarabia | 55 | 3 | F | Burgomaster | Cortejada | Tango y café |
| R. Pastene | M. Benavente | 8 Coli | 55 | 4 | A.A. | Alanés | Rumelia | Azul turquesa |
| I. Yáñez | I. Yáñez | 9 Farrucho | 55 | 4 | F | Comisario | Nutria | Celeste y rosa |
| L. Silva | L. Silva | 10 Charlatán | 54 | 5 | F | Fío | Cherry Blosson | Blanco, lun. |
| F. Galván | Limited | 11 Fósforo | 54 | 5 | F | Saint Cygne | Chekk | Gris perla, g. |
| J. Rodríguez | A. Lyon P. | 12 Posson d'Or | 54 | 4 | F | Fío | La Maja | Azu. marino, |
| U. Duque | Urbión | 13 Alava | 52 | 5 | F | Constant | Bacha | Salmón, m. y |
| R. Valenzuela | Cruz Lila | 14 Henry Clay | 52 | 5 | F | Eclair II | Fillita | Amarillo, cruz |
| H. Michaels | Inglés | 15 Finisterre | 51 | 5 | F | Pioneer | La Pola | Negra, g. |
| L. Navarro | Protocolo | 16 Agua va | 49 | 5 | F | Mago | Aurífera | Cereza, g. café |
| R. Cárdenas | Amsterdam | 17 Toinette | 49 | 4 | F | Turín | Peccaví | Naranja, lun. |
| E. Delgado | Ogro | 18 Carbonero | 48 | 6 | 1\|2 | Ogro | Chilena | Concho vino, |
| A. Luna | G. Rivera | 19 Minoru | 48 | 6 | F | Burgomaster | Alucema | Marrón, m. |
| C. Rodríguez | A. Rosselot | 20 Ramuncho | 48 | 4 | F | Longchamps | Lavinia | Verde, braz. |
| A. Zúñiga | P. Sacco | 21 Márida | 47 | 5 | 31\|32 | Stolypin | Namohuena | Bronce, m. y |
| J. Celpa | Los Bomberos | 22 Monday | 47 | 3 | F | Massenet | Florecilla | Blanco, faja |
| Art. Cavieres | O. Bernstein | 23 Jaguar | 46 | 4 | F | Last Reason | Teresa | Negro, faja |
| I. Espinoza | L. Contreras | 24 Time | 47 | 5 | 31\|32 | Alanés | Rose White | Cereza, faja |
| F. Rojas | I. Espinoza | 25 Tortilla | 47 | 5 | F | Rigo | Tontuela | Verde, braz. |
| R. Court | D. Sandoval | 26 Turista | 47 | 4 | F | El Tango | Estrella IV | Solferino y |

**PRONOSTICOS DE ALGUNOS DIARIOS Y REVISTAS PARA LA REUNION DE LA TARDE DE HOY EN EL**

| DIARIOS Y REVISTAS | 1.a Carrera | 2.a Carrera | 3.a Carrera | 4.a Carrera | 5.a Carrera | 6.a Carrera |
|---|---|---|---|---|---|---|
| "LA NACION" | Shylock<br>Egalité<br>Borgue | Yerville<br>Ardelión | Khali<br>Bombero<br>Chevrolet | La Alegría<br>Activo<br>Marconigrama | Greetings<br>Acorazado<br>Tande | Don Alvaro<br>Minneápolis<br>Atento |
| "LOS TIEMPOS" | Shylock<br>Egalité<br>Borgue | Ardelión<br>Yerville | Khali<br>Bombero<br>Pinturera | Activo<br>La Alegría<br>Marconigrama | Acorazado<br>Greetings<br>Tande | Minneápolis<br>Don Alvaro<br>Atento |
| "LA HUASCA" | Shylock<br>Borgue<br>Farrucho | Ardelión<br>Go On | Kolimán<br>Bombero<br>Khali | La Alegría<br>Pavlowa<br>Rodrigo | Acorazado<br>Greetings<br>Florada | Don Alvaro<br>Danger<br>Atento |
| "LA TARDE" | Shylock<br>Egalité<br>Borgue | Go On<br>Ardelión | Khali<br>Bombero<br>Chevrolet | Activo<br>La Alegría<br>Tendal | Acorazado<br>Greetings<br>Tande | Rentería<br>Atento<br>Minneápolis |
| "DEUSTCHE ZEITUNG" | Shylock<br>Go Lady<br>Borgue | Go On<br>Yerville | Yamen<br>Yacaré<br>Kolimán | Foca<br>Last Gift<br>La Alegría | Greetings<br>Tande<br>Florada | Landry<br>Minneápolis<br>Rentería |
| "LA FIJA" | Shylock<br>Borgue<br>Minneápolis | Yerville<br>Go On | Bombero<br>Kongo<br>Khali | La Alegría<br>Activo<br>Marcola | Greetings<br>Helyette<br>Acorazado | Rentería<br>Atento<br>Copayapú |

ULTIMA SEMANA

¡INCREIBLE!

M R

$195 y $215

Elegantes trajes o Sobretodos con buenas telas inglesas confeccionará como

RECLAM

La Gran Sastrería

A. & R. FALABELLA

78 - Ahumada - 78

Esto significa una rebaja efectiva de un 40 %

"EL ALCOHOL CONDUCE AL HOMBRE A LA MISERIA."

# HIPODROMO CHILE

## LAS CARRERAS DE LA MAÑANA DE HOY

### Apreciaciones y pronósticos

Con la base de siete interesantes carreras se efectuará la reunión de la mañana de hoy en el Hipódromo Chile.

Se abre la reunión con el premio Volcán sobre 900 metros, que ha reunido un lote bien modesto.

Nuestra favorita es Redondilla, que no sabemos por qué motivos ha caído en la 4.a serie handicapeada a 50 kilos, siendo que es una potranca que snó de perdedores en sus primers presentaciones en público y con respecto a otros productos no se ha seguido esta norma.

Los placées se los dejamos a Pasajes y Xama.

Prothos es nuestro candidato en la 2.a carrera sobre 900 metros, pues al empatar con Ellita en días pasados y ganarla al galope en el desempate, se vió sumamente bueno.

Para escoltar al hijo de Pibe señalaremos a Fiero y Ellita.

Hemos sido informados que Alicahue está bueno y al ser así debe ser el ganador obligado en los 1.500 metros del premio Veguero. Es nuestro favorito junto con Honolulu y Singoala, que han corrido bien.

De muy difícil pronóstico es la 4.a carrera sobre una distancia de 900 metros, pues, la casi totalidad de los inscritos tienen chances casi equivalentes.

Sin mayores comentarios nos embarcaremos con Retorta, Costo y Madamo en el orden indicado los tres primeros lugares de la tabla.

El estado sobresaliente por que atraviesa José Gener nos induce a considerarlo como el animal con más méritos para hacer suyos los $ 2.000 de premio asignados al vencedor de los 1.500 metros de la 5.a carrera.

La defensa de los placées se la encomendamos a My Father y Pilín.

La 6.a carrera sobre 1.500 metros, es la prueba de más interés de la mañana hípica, pues, por sus últimas performances tienen gran chance Elmore, Matango, Cara Carmen, Malvaloca, Navira y Rintintín.

Como Matango corre muy bien en el Hipódromo Chile y conserva su estado sobresaliente, nos gusta para el puesto de honor, dejando para los puestos siguientes de la tabla a Rintintín y Malvaloca.

Con el premio Vencedor sobre 900 metros se pone término a la reunión.

Bombón Rose debe ser el favorito por sus holgadísimos triunfos y reconociéndole su gran chance lo haremos nuestro candidato.

Los puestos del placé deben ocuparlos Asturiano y Coli.

RESUMEN

1.a Carrera.— Redondilla, Pasajes y Xama.

2.a Carrera.— Prothos, Fiero y Ellita.

3.a Carrera.—Alicahue, Honolulu y Singoala.

4.a Carrera.— Retorta, Costo y Madamo.

5.a Carrera.— José Gener, My Father y Pilín.

6.a Carrera.— Matango, Rintintín y Malvaloca.

7.a Carrera. — Bombón Rose, Asturiano y Coli.

## PROBABLES MONTAS Y COMPETIDORES PARA LAS CARRERAS DE HOY EN EL HIPODROMO CHILE

1.a CARRERA.—900 METROS

Turquestán 62, E. Canales.
Saltarella 60, No corre.
Name 58, L. Carrasco.
Toreador 52, C. Santander.
Juanilla 52, G. Guerra.
Apúntale 51, J. Pinto.
Pasajes 51, D. 2.o López.
Felicity 51, J. Urzúa.
Redondilla 50, L. Bravo.
Xama 48, J. Osorio.
Col Maduro 47, L. Morgado.
Xylene 47, P. Rebolledo.
Rosalía 44, N. N.
Principichesca 44, J. A. Lorca.
Grignon 43, N. N .
Delegada 43, A. Gutiérrez.
Xois 43, A. Sánchez.
Esp. de Rosa 43, P. Silva.
Larva 41, No corre.
Knock-out 40, N. N.

2.a CARRERA.—900 METROS

My Father 58, N. N.
Prothos 57, G. Guerra.
Ellita 56, D. 2.o López.
Junín 55, C. Santander.
Lea 55, E. Canales.
Aralar 54, E. Cáceres.
Fiero 53, L. Zamora.
Pistacho 50, S. Torres.
Chufleta 49, J. Pinto.
José I 49, A. Gutiérrez.
Joselito 48, N. N.
Atlética 46, S. Jiménez.
Devaine 45, J. Osorio.
Jota 43, A. Sánchez.
Talaris 43, P. Rebolledo.
Scoladina 40, L. Morgado.

3.a CARRERA.—1,500 METROS

Copón 61, No corre.
Ice 60, L. Carrasco.
Praliné 56, J. Vergara.
Alicahue 55, C. Pombet.
Masanielo 54, E. Agiulera.
Hesperia 52, C. Santander.
Pillullo 50, J. Osorio.
Singoala 49, J. A. Lorca.
Redmond 49, E. Aguilera.
Glu 48, L. Zamora.
Foca 48, A. Gutiérrez.
Bolero 47, N. Ramírez.
Honolulu 45, R. Ubilla.
Tombola 44, J. Urzúa.
Tatcho 42, L. Morgado.
Mamadeira 40, A. Sánchez.
Colrón 40, N. N.
Ferrocarril 40, J. Pinto.

4.a CARRERA.—900 METROS

Huacha 60, M. J. Silva.
Filoche 60, C. Pombet.
War Paint 58, J. Vergara.
Retorta 56, E. Canales.
Glacé 50, C. Santander.
Tarnopo' 49, G. Guerra.
Ku Ku 49, L. Zamora.
Gorgonzola 48, O. Contreras.
Hesperia 48, R. Acuña.
Adición 47, P. Silva.
Sperata 47, J. Pinto.
Jason 46, A. Villagra.
Costo 45, J. Osorio.
Jettatura 43, P. Rebolledo.
Madamo 42, A. Sánchez.

5.a CARRERA.—1,500 METROS

Agosto 58, C. Pombet.
One Step 56, E. Aguilera.
Isócrates 54, E. Escobar.
Euclid 54, M. J. Silva.
Salada 52, J. Vergara.
Abrantes 52, R. Henríquez
Portátil 52, L. Zamora.
Chañar 51, E. Rebolledo.
José Gener 51, M. Núñez.
Veldora 50, A. Sánchez.
My Father 50, J. Pinto.
Wisconsin 49, C. Santander.
Pilín 48, G. Guerra.
Pantea 47, S. Jiménez.
Francesita 44, L. Morgado.
Injuria 42, P. Rebolledo.
Imbroglio 40, N. N.

6.a CARRERA.—1,500 METROS

Borgue 60, No corre
Ever 58, G. Guerra.
Elmore 56, J. Vergara.
Poincaré 55, No corre
Matango 53, C. Pombet.
Long Long 52, L. Zamora.
Cara Carmen 52, E. Escobar.
Malvaloca 50, N. Ramírez
Navira 50, J. Urzúa.
Rintintín 50, J. Osorio
Xanthia 49, Arm. Silva.
Don César 47, A. Sánchez.
Fimar 47, C. Santander.
Fanfarrona 46, P. Rebolledo.
Golosina 45, J. Pinto.
Piave 45, L. Morgado.

7.a CARRERA.—900 METROS

Asturiano 58, D. 2.o López.
Filfa 58, N. N.
Diva 58, N. N.
B. Rose 57, C. Pombet.
Billy hite 54, J. Bernal.
Fácil 52, L. Zamora.
Xerosis 50, J. Pinte.
Coll 49, M. Núñez.
Albaycín 48, E. Gallardo.
Minoru 44, No corre.
Costino 43, J. Osorio.

## PRONOSTICOS DE LA PRENSA

En conformidad al resultado obtenido en la última reunión, los diarios y revistas que dan pronósticos para ambos hipódromos, han quedado en la siguiente situación:

CLUB HIPICO

| | | G. | P. |
|---|---|---|---|
| 1.o | "LA NACION" | 51 | 168 |
| 2.o | "LOS TIEMPOS" | 47 | 174 |
| 3.o | El Mercurio | 44 | 156 |
| 4.o | El Sapo | 44 | 144 |
| 5.o | Las Ultimas Noticias | 43 | 157 |
| 6.o | El Diario Ilustrado | 41 | 152 |
| 7.o | La Tarde | 41 | 145 |
| 8.o | El Pronóstico | 40 | 156 |
| 9.o | La Patrie | 40 | 150 |
| 10.o | La Huasca | 35 | 155 |
| 11.o | La Fija | 34 | 153 |
| 12.o | Karakaká | 27 | 139 |
| 13.o | Deutsche Zeitung | 24 | 115 |

HIPODROMO CHILE

| | | G. | P. |
|---|---|---|---|
| 1.o | La Huasca | 30 | 156 |
| 2.o | "LOS TIEMPOS" | 27 | 152 |
| 3.o | La Patrio | 27 | 134 |
| 4.o | "LA NACION" | 25 | 152 |
| 5.o | El Pronóstico | 24 | 154 |
| 6.o | El Diario Ilustrado | 22 | 128 |
| 7.o | La Fija | 21 | 141 |
| 8.o | El Mercurio | 20 | 133 |
| 9.o | Ultimas Noticias | 20 | 132 |
| 10.o | La Tarle | 20 | 121 |
| 11.o | El Sapo | 20 | 118 |
| 12.o | Deutsche Zeitung | 20 | 95 |

Necesítase Muchacho
para el aseo y mandados, con buenas recomendaciones. Dirigirse: Paulsen, Aldunate y Cía.
ESTADO 32, Piso 4.o Ofic. 30

Remate Judicial
de 2 Fondos de fierro de 60 quintales para Jabón
DEPOSITADOS EN
1409—Av. BEAUCHEFF—1409
El Lunes 23 del presente, a las 3 P. M.
(AUNQUE LLUEVA)
Por orden del síndico de la quiebra Tocci Hermanos.
A la vista desde hoy
PAGO AL CONTADO.
Víctor Araya L.,
Martillero de Hacienda.

Remate Judicial
Máquina Picadora de Tabacos, marca Bianchi, embargada en la ejecución seguida por el Banco Anglo Sud Americano Limitado, contra la Compañía Nacional Elaboradora de Tabacos.
De orden del señor juez del 1.er Juzgado Civil, saldrá a remate dicha máquina al mejor postor el día Martes 24 del presente mes de Julio, a las 3 P. M., en calle Maturana N.o 646.— M. JORQUERA, Martillero Público.

Fábrica de Muebles de Mimbre
DESDE $ 35.00 JUEGO
En los últimos modelos.
POR MAYOR Y MENOR
Gran novedad en los últimos estilos. Se hace toda clase de muebles concernientes al ramo.
Comedores y dormitorios ingleses.
JOSE BRAVO V. — SAN DIEGO 29.

CASA VENDO
Con sólo $ 68.000 al contado y resto a largo plazo, hermosa propiedad moderna, lujosamente decorada, con jardines, parrones y espléndido garage.
Tratar con su dueño:
DIEZ DE JULIO 318

Anteojos y Lentes
Modernos, recién llegados
A precios rebajados
CASA OPTICA ALEMANA
DOBRAT y HAHN
AGUSTINAS 1056
Frente al nuevo edificio "BANCO ANGLO"
Exámenes de la Vista, gratis

TO LET
New comfortable house, 6 bedrooms, every convenience, gas and electric light, 2 toilette rooms.
Garage or warehouse at side. Vicuña Mackenna district, near Plaza Italia. Apply:
Guzmán, Silva y Co.
HUERFANOS 1243

Se necesita
un operario que sea muy competente en arreglos de baterías e instalaciones eléctricas de automóviles. Inútil presentarse sin tener estos requisitos y muy buenas recomendaciones.
Compañía Chilena de Electricidad .. Ltda., Sección Automóviles
CALLE MAPOCHO

Unpeso
que Ud. invierta en UN BONO DE PREVISION de "LA PODEROSA", puede darle, en el Sorteo de Amortización del 25 de Julio, alguno de los siguientes Premios:

| | | |
|---|---|---|
| 1 Premio de | 5,000 | $ 5,000 |
| 5 Premios de | 1,000 | $ 5,000 |
| 5 Premios de | 500 | $ 2,500 |
| 27 Premios de | 100 | $ 2,700 |
| 50 Premios de | 50 | $ 2,500 |
| 115 Premios de | 20 | $ 2,300 |
| 203 Premios con | | $ 20,000 |

Vaya o mande inmediatamente a buscar sus Bonos a nuestra AGENCIA GENERAL, Galería Alessandri N.o 14, o a cualquiera de nuestras Sucursales:
SAN DIEGO 1015 — FRANKLIN 1021 — BASCUÑAN GUERRERO 458
o a la Oficina Matriz:
La Poderosa - Teatinos 333

LO MEJOR

CIGARRILLOS
K-O
BOQUILLA AMBRE
20 CTS.

GRAN CLUB
DE
LOZA INGLESA FINA
(SEMI-PORCELANA). 123 PIEZAS
N.o 2 EN FORMACION
Con una cuota semanal de $ 15, puede usted adquirir un rico servicio para su comedor.
CLUB N.o 1.— Los cinco primeros sorteos de este Club se efectuarán el día 4 de Agosto próximo, en la Notaría de don Mariano Melo Egaña:
CLUB N.o 2. SOLICITE PROSPECTOS. CLUB N.o 2.
Bandera N.o 160.— Casilla 2859.— Santiago
MARCOS BAND

ASTRAKAN RECIEN LLEGADO
ANCHO 1.45 A $ 35.— EL METRO
LA CASA MIXTA -:- BANDERA 162

# HIPODROMO CHILE

9.as CARRERAS DE INVIERNO
Domingo 22 de Julio de 1923

PRIMERA CARRERA, A LAS 8.45 P. M.—Premio VOLCAN.—Omnium handicap.—Inscripción: $ 15.—Premio : $ 1,500 al 1.o—Distancia: 900 mts.

| PREPARADOR | DUEÑO | NOMBRES | PESO | EDAD | SANGRE | PADRE | MADRE | TRAJE DEL JINETE |
|---|---|---|---|---|---|---|---|---|
| Sdo. Silva | L. Lois | 1 Turquestán | 62 | 7 | A\|A | Turín | Crasher | Blanco, faja negra y lacre. |
| Art. Muñoz | Cunulpa | 2 Saltarella | 60 | 7 | F | Treñe | Escaderilla | Blanco, m. rosado, g. blanca. |
| C. Ruz | C. Ruz | 3 Name | 58 | 5 | 15\|16 | Cronwell | Sirius | Rosado, m. amarillas, g. negra. |
| R. Amaro | J Valenzuela | 4 Toreador | 52 | 5 | F | Comisario | Aurífera | Oro, cruz lacre, g. blanca. |
| C. A. Gómez | María | 5 Juanilla | 52 | 4 | F | Etolo | Epopeya | Lacre y negro en ruedas, g. negra. |
| O. Fuenzalida | U. Verdugo | 6 Apúntale | 51 | 5 | 1\|2 | Altanero | Chilena | Verde, est. y g. rosadas . |
| F. Villa | F. Villa | 7 Pasajes | 51 | 5 | 27\|32 | Constant | Meva | Amarillo, m. am. y lac. list, g. am. |
| A. Rodríguez | F. Marín | 8 Felicity | 51 | 5 | F | Duckenfield | Admiration | Grosella, est. crema. |
| J. Garay | E. Castillo | 9 Redondilla | 50 | 3 | F | Rolando | Bruges | Oro, braz. verdes. |
| F. Peralta | A. Pinochet | 10 Xama | 48 | 4 | F | Scorpio | Goninia | Negro, braz. amarillos. |
| C. Morris | Albión | 11 Col. Maduro | 47 | 4 | 1\|2 | Siberién | Chilena | Azul, faja naranja. |
| P. Polanco | Arauco | 12 Xylene | 47 | 4 | F | Pimental | Bulgaria | Negro, m. azulino, g. negra. |
| L. Araya | L. Araya | 13 Rosalía | 44 | 4 | 1\|2 | Scotland's P: | Chilena | Lacre, m. y g. moradas. |
| O. Mauret | L. Muzzio | 14 Principichesca | 44 | 4 | F | Pibe | Dogaresse | Verde, m. blancas, g. lacre. |
| E. Escobar | Santa Luisa | 15 Grignon | 43 | 5 | F | Burlesco | Delicada | Lacre, m. lacre y oro list., g. lacre. |
| E. Olivares | G. Barrientos | 16 Delegada | 43 | 5 | 1\|2 | Huechún | Delegada | Azul, lacre y bl. en ruedas, g. neg. |
| E. Delgado | J. Fernández | 17 Xoix | 43 | 4 | F | Olascoaga | Anonyma | Azul, m. acero, g. blanca. |
| Delgado | Ogro | 18 Espina de Rosa | 43 | 5 | 1\|2 | Ogro | Chilena | Concho vino y oro en ruedas. |
| Art. Muñoz | O. Díaz V. | 19 Larva | 41 | 4 | F | Simoun | Mayfan | Verde, faja lacre. |
| A. Caro | A. Caro | 20 Knock Out | 40 | 5 | 1\|2 | Gonin | Chilena | Lacre, g. azul. |

SEGUNDA CARRERA, A LAS 9.15 A. M.—Premio VENUS. — Omnium handicap.-Inscripción: $ 15.—Premio: $ 1,500 al 1.o—Distancia: 900 mts.

| PREPARADOR | DUEÑO | NOMBRES | PESO | EDAD | SANGRE | PADRE | MADRE | TRAJE DEL JINETE |
|---|---|---|---|---|---|---|---|---|
| E. Delgado | C. Ruz | 1 My Father | 58 | 5 | 3\|4 | Filipo | Irma | Rosado, m. amarillo, g. negra. |
| C. Oliveras | H. Rojas | 2 Prothos | 57 | 5 | F | Pibe | Kelta | Oro, cintura azul. |
| F. Villa | Olvido | 3 Ellita | 56 | 3 | F | Last Reason | Coqueta IV | Frutilla, g. morado oscuro. |
| F. Amaro | Los Bomberos | 4 Junín | 55 | 4 | F | Last Reason | Primrose III | Blanco, faja azul, m. y g. lacres. |
| J. A. Castro | J. Borda | 5 Lea | 55 | 4 | F | Celso | Represalia | Naranja y celeste en ruedas. |
| A. Muñoz | S Castillo | 6 Aralar | 54 | 4 | 95\|128 | Alcázar | Perillita | Azul y amarillo a cuadros. |
| E. Delgado | Ogro | 7 Fiero | 53 | 4 | 1\|2 | Ogro | Chilena | Concho vino y oro en ruedas. |
| Av. Muñoz | Ecuador | 8 Pistacho | 50 | 5 | 27\|32 | Sándalo | Chúpate Esa | Blanco y neg. listado, g. blanca. |
| O. Fuenzalida | U. Verdugo | 9 Chufleta | 49 | 5 | 1\|2 | Accidente | Chilena | Verde, ets. y g. rosada. |
| J. Vigouroux | O. Vigouroux | 10 José Gener | 49 | 4 | F | D. Pedro II | Camargo | Verde, m. y g. rosadas. |
| O. Fuenzalida | Longchamps | 11 Joselito | 48 | 4 | F | Saint Mead | Bluff | Oro y morado por mitad. |
| J. Rojas | E. Cifuentes | 12 Atlética | 46 | 6 | 1\|2 | Huechún | Chilena | Oro, cruz negra, m. oro, g. negra. |
| F. Peralta | Temuco | 13 Devaine | 45 | 3 | F | Le Rappel | Arcola | Azul, cruz oro. |
| R Acuña | S Guerra | 14 Jota | 43 | 5 | 1\|2 | Scaron | Chilena | Rosado, cuello, puños y g. negra. |
| D. López | Verderón | 15 Talaris | 40 | 4 | 3\|4 | Turín | Inesita | Negro, g. verde. |
| J. A. Castro | L. Acevedo | 16 Scoladina | 40 | 4 | F | S. Laddie | Chilena | Oro y negro en r., m. oro y neg. lis |

TERCERA CARRERA, A LAS 9.45 A. M.—Premio VEGUERO.—Ominum handicap.—Inscripción: $ 20.—Premit: $ 2,000 al 1.o—Distancia: 1,500 mts.

| PREPARADOR | DUEÑO | NOMBRES | PESO | EDAD | SANGRE | PADRE | MADRE | TRAJE DEL JINETE |
|---|---|---|---|---|---|---|---|---|
| Al. Zúñiga | A. del Pedregal | 1 Copón | 61 | 7 | 1\|2 | El Pícaro | Chilena | Blanco y guinda por mitad. |
| F. Poblete | J. Flores | 2 Ice | 60 | 7 | F | Altanero | Zolinka | Celeste y bl. en ruedas, g. rosada |
| C. Morris | O. Bernstein | 3 Praliné | 56 | 4 | | Burlesco | Chicana | Negro, faja, braz. y . lacres. |
| F. Peralta | M. Estay | 4 Alicahue | 55 | 6 | 1\|2 | Diablo | Chilena | Coral, m. y g. verdes. |
| J. Rojas | Almendral | 5 Masanielo | 54 | 5 | 7\|8 | Posseur | Flor de un día | Cáscara, m.. granate, g. blanca. |
| E. Molina | El Milagro | 6 Hesperia | 52 | 6 | F | Eclair II | Ormodia | Salmón, lun. negros, g. blanca. |
| R. Ramírez | La Paz | 7 Pillullo | 50 | 5 | F | Pibe | Fatinitza | Celeste, g. rosada. |
| Art. Muñoz | Lonquimay | 8 Singoala | 49 | 5 | F | Asturiano | Delight | Negro, faja y g. oro. |
| J. B. Castro | C. Amaro | 9 Redmond | 49 | 5 | F | Orwin | Royal Flush | Granate, m. azulino, g. blanca |
| C. Pérez | Popeta | 10 Glu | 48 | 4 | F | Altanero II | Fortamor | Morado, g. blanca. |
| J. Vigouroux | O. Vigouroux | 11 Foca | 48 | 5 | A\|A | Old Boy | Alacrity | Verde, m. y g. negras. |
| M. Vargas | G Vallespir | 12 Bolero | 47 | 6 | F | Flo | La Danse | Negro, g. lacre. |
| J. Garay | Progreso | 13 Honolulu | 45 | 6 | F | Crescendo | Crescide | Gris perla, braz. y g. verdes. |
| A. Luna | Botafogo | 14 Tómbola | 44 | 5 | 7\|8 | Turín | Eúskara | Chocolate, m. y g. oro viejo. |
| R. V. Soto | La Loma | 15 Tatcho | 42 | 4 | F | Orwin | Damsel | Lacre, faja bl., g. azul. |
| S. Pavez | D. Amaro | 16 Mamadeira | 40 | 5 | F | Crescendo | Ballotage | Turquesa, g. marrón. |
| Al. Zúñiga | A Giagnoni | 17 Coiron | 40 | 5 | 1\|3 | Vite | Chilena | Rosada y verde por mitad, g. negra |
| R. Vega | E. Molina | 18 Ferrocarrilero | 40 | 6 | F | Edwards Low | Superiora | Azulino, cruz perla. |

CUARTA CARRERA, A LAS 10.15 P. M.— Premio VALOR.— Omniumhandicap.— Inscripción: $ 15.— Premio: $ 1,500 al 1.o —Distancia: 90 metros

| PREPARADOR | DUEÑO | NOMBRES | PESO | EDAD | SANGRE | PADRE | MADRE | TRAJE DEL JINETE |
|---|---|---|---|---|---|---|---|---|
| J. A. Castro | R. Echeverría | 1 Huacha | 60 | 5 | 15\|16 | Posseur | La Vague | Oro y neg. en r., m. y g. lacre |
| F. Peralta | Porvenir | 2 Filoche | 60 | 6 | 31\|32 | Semproni | Fiole | Oro, g. azulino |
| J. Geray | Esfuerzo | 3 War Paint | 58 | 5 | F | Pioneer | Rafale | Celeste, braz. y g. lacres |
| J. A. Castro | J. Borda | 4 Retorta | 56 | 6 | F | Viraró | Represalia | Naranja y celeste en ruedas |
| R. Amaro | J. Valenzuela | 5 Glacé | 50 | 4 | 3\|4 | Celso | Vaselina | Oro cruz lacre, g. blanca |
| Rojas | C. Olivares | 6 Tarnopol | 49 | 4 | 7\|8 | Turín | Euskara | Colorado oscuro, g. gris |
| H. Pérez | Rex | 7 Ku Ku | 49 | 3 | F | Turín | Miss Lady | Rojo, g. negra |
| A. Allen | El Desvío | 8 Gorgonzola | 48 | 5 | F | Edward Low | Burla | Blanco, braz. y g. celeste |
| E. Molina | El Milagro | 9 Hesperia | 48 | 6 | F | Eclair | Ormodia | Salmón lun. negros, g. bl. |
| C. Oliveras | H. Rojas | 10 Adición | 47 | 4 | 1\|2 | Spartan | Chilena | Oro cintura azul |
| C. Ruz | C. Román | 11 Sperata | 47 | 5 | 1\|2 | Scarron | Chilena | Azul marino m. cerezas. |
| R. Cárdenas | Amsterdam | 12 Jason | 46 | 3 | F | Melbourne | Boheme | Naranja, lun. y g. negra |
| J. Rojas | A. B. C. | 13 Costo | 45 | 6 | 3\|4 | Constant | Angina | Colorado, m. y g. negra |
| R. Díaz | H. Candia | 14 Jettatura | 43 | 4 | F | Last Reason | La Nonita | Azul eléct., braz. oro |
| J. B. Molina | P. Leiva | 15 Madamo | 42 | 5 | A. A. | Sea Blaze | Aín Zara | Granate, m. bl., puñ. y g. granat |

QUINCA CARRERA, A LAS 10.45 A. M.— Premio VIRTUD.— Omnium handicap.— Inscripción: $ 20.— Premio: $ 2,000 al 1.o— Distancia 1,500 metros

| PREPARADOR | DUEÑO | NOMBRES | PESO | EDAD | SANGRE | PADRE | MADRE | TRAJE DEL JINETE |
|---|---|---|---|---|---|---|---|---|
| C. Morris | Albión | 1 Agosto | 58 | 6 | 1\|2 | Siberien | Chilena | Azul, faja y g. naranja |
| J. Rojas | G. Barrientos | 2 One Step | 56 | 4 | F | El Tango | Fine Rose | Azul, col. y bl. en rued., g. negra |
| A. Luna | M. Clérigo | 3 Isócrates | 54 | 5 | F | Etolo | Best Girl | Verde, braz. y g. naranja |
| M. Escobar | M. Troncoso | 4 Euclid | 54 | 6 | F | Hallington L | Parterre | Azul elec., al. oro, m. lac., g. oro |
| L. Valenzuela | Sangre Azul | 5 Salada | 52 | 6 | F | Sir Samuel | Miss Caithners | Blanco cruz y g. lacre |
| Av. González | Av. González | 6 Abrantes | 52 | 4 | F | Altanero | Húngara | Verde estrella blanca |
| Sdo. Silva | L. Lois | 7 Portátil | 52 | 4 | F | Lechuguino | Olmia | Blanco faja negra y lacre |
| R. Díaz | Fierro Viejo | 8 Chañar | 51 | 6 | F | Crescendo | Balaustrada | Oro, braz y g. granate |
| D. Sandoval | Minerva | 9 José Gener | 51 | 4 | F | Eclair II | Pillita | Celeste, m. bl., braz. guinda |
| E. Muñoz | Santiago | 10 Veldora | 50 | 6 | 31\|32 | Olascoaga | Pierrette | Verde cruz azul |
| E. Delgado | C. Ruz | 11 My Father | 50 | 5 | 3\|4 | Filipo | Irma | Rosado, m. amarilla g. negra |
| E. Molina | El Milagro | 12 Wisconsin | 49 | 5 | F | Olascoaga | Wansbeck | Salmón lun. negros, g. bl. |
| P. Rojas | Cruz de Oro | 13 Pilín | 48 | 6 | F | Pibe | Black Pudding | Naranja, m. y g. negra |
| C. Olivera | H. Rojas | 14 Pantea | 47 | 4 | A. A. | Spartan | Favorite | Oro, cintura azul |
| R. Acuña | S. Guerra | 15 Francesita | 44 | 5 | F | Rolando II | Galejade | Rosado, cuello, puños y g. negra |
| A. Luna | Gerona | 16 Injuria | 42 | 5 | F | Jack's Green | Riviera | Azul, rejilla y g. oro |
| F. Poblete | J. Flores | 17 Imbroglio | 40 | 4 | 3\|4 | Filipo | Irma | Celeste y bl. en ruedas, g. rosade |

SEXTA CARRERA, A LAS 11.15 A. M.— Premio VERBENA.— Omnium handicap.— Inscripción: $ 20.—Premio: $ 2,000 al 1.o— Distancia 1,500 metros

| PREPARADOR | DUEÑO | NOMBRES | PESO | EDAD | SANGRE | PADRE | MADRE | TRAJE DEL JINETE |
|---|---|---|---|---|---|---|---|---|
| R. Ramírez | Yelcho | 1 Borgue | 60 | 6 | 7\|8 | Hassard | Undrenan | Cobre |
| R. Cárdenas | Amsterdam | 2 Ever | 58 | 6 | F | El Pícaro | Altona | Naranja, lun. y g. negra |
| J. Garay | Esfuerzo | 3 Elmore | 56 | 4 | F | L'Aiglon | Fricka | Celeste, braz. y g. lacre |
| Art. Muñoz | El Bosque | 4 Poincaré | 55 | 6 | F | Rolando II | Galejade | Negro, faja y g. verde |
| F. Peralta | Los Angeles | 5 Matango | 53 | 5 | F | El Tango | Marionette | Morado listado verde |
| H. Pérez | Tally Ho | 6 Long Long | 52 | 4 | F | El Tango | Mecánica | Blanco y lacre en ruedas, g. azul |
| Sdo. Silva | L. Lois | 7 Cara Carmen | 52 | 6 | F | Charming | Cerise | Blanco faja negra y lacre |
| C. Pérez | Iron | 8 Malvaloca | 50 | 5 | F | Crescendo | Sea Side | Naranja, m. y g. negra |
| J. A. Castro | J. Borda | 9 Navira | 50 | 5 | F | Viraró | Navy | Naranja y celeste en ruedas |
| R. Ramírez | Buen Ojo | 10 Rintintín | 50 | 5 | F | Stolypin | Abre | Solferino, braz y g. negra |
| L. Devenas | L. Devenas | 11 Xanthia | 49 | 4 | F | Olascoaga | Glossary | Azul, m. amar. g. tricolor |
| F. Poblete | F. Poblete | 12 Don César | 47 | 4 | F | Etolo | Rochela | Verde cruz amarilla |
| S. Rojas | Beyoud | 13 Fimar | 47 | 4 | A.A. | Fim | Marujita | Bronce, m. solferino |
| A. Luna | C. Muñoz | 14 Fanfarrona | 46 | 4 | F | Comisario II | Lavabo | Blanco, m. lacres, g. negra |
| J. B. Ramírez | J. B. Ramírez | 15 Golosina | 45 | 6 | F | Melbourne | Oranaise | Azul y negro listado |
| R. Amaro | Setiembre | 16 Piave | 45 | 6 | F | Altanero | Hilda | Solferino g. café |

SEPTIMA CARRERA, A LAS 11.45 A. M.— Premio VENCEDOR.— Omnium handicap.— Inscripción: $ 15.—Premio: $ 1,500 al 1.o— Distancia: 900 metros

| PREPARADOR | DUEÑO | NOMBRES | PESO | EDAD | SANGRE | PADRE | MADRE | TRAJE DEL JINETE |
|---|---|---|---|---|---|---|---|---|
| F. Villa | F. Villa | 1 Asturiano | 58 | 6 | F | Burgomaster | Marcha | Amarillo, m. am. y lac. list., g. a |
| D. López | D. López | 2 Filfa | 58 | 4 | 15\|16 | Faneo | Banderola | Lacre, m bl., braz. lac., g. azul |
| A. Zúñiga | L. Olivares | 3 Diva | 58 | 4 | 1\|2 | Saint Andrew | Chilena | Oro azul y lacre en circ., g. azul |
| F. Peralta | Temuco | 4 Bombón Rose | 57 | 5 | F | Le Rappel | Arcola | Azul cruz oro |
| L. Navarro | Good Luck | 5 Billy White | 54 | 4 | 31\|32 | Defensor | Maya White | Negro lun. oro, g. negra |
| C. Pérez | J. Basso | 6 Fácil | 52 | 5 | F | Edward Low | Celeste | Verde nilo, m. crema, g. lacre |
| R. Ramírez | Buen Ojo | 7 Xerosis | 50 | 4 | F | Olascoaga | Faye D | Solferino, braz. y g. negra |
| R. Pastene | M. Benavente | 8 Coli | 49 | 4 | A.A. | Alanes | Rumelia | Azul turquesa, m. oro, g. bl. |
| M. Vargas | J. Jorquera | 9 Albaycín | 48 | 6 | F | Eclair II | Catherinette | Azul oscuro, m. am., g. guinda |
| J. Rojas | A. B. C. | 10 Minoru | 44 | 6 | F | Burgomaster | Alhucema | Marrón, m. y g. ladrillo |
| A. Luna | G. Rivera | 11 Costino | 43 | 5 | 3\|4 | Constant | Angina | Colorado, m. y g. negra |

PRONOSTICOS DE ALGUNOS DIARIOS Y REVISTAS PARA LA REUNION DE LA MAÑANA DE HOY EN EL HIPODROMO CHILE

| Diarios y Revistas | 1.a carrera | 2.a carrera | 3.a carrera | 4.a carrera | 5.a carrera | 6.a carrera | 7.a carrera |
|---|---|---|---|---|---|---|---|
| "LA NACION" | Redondilla<br>Pasajes<br>Xama | Prothos<br>Fiero<br>Ellita | Alicahue<br>Honolulu<br>Singoala | Retorta<br>Costo<br>Madamo | José Gener<br>My Father<br>Pilín | Matango<br>Rintintín<br>Malvaloca | B. Rose<br>Asturiano<br>Coli |
| "LOS TIEMPOS" | Pasajes<br>Juanilla<br>Xama | Fiero<br>Pistacho<br>Ellita | Alicahue<br>Praliné<br>Pillullo | Costo<br>Glacé<br>Madamo | Salada<br>Injuria<br>My Father | Matango<br>Cara Carmen<br>Rintintín | B. Rose<br>Asturiano<br>Coli |
| "LA HUASCA" | Pasajes<br>Redondilla<br>Name | Prothos<br>Ellita<br>Fiero | Alicahue<br>Honolulu<br>Pillullo | Costo<br>Madamo<br>Jettatura | José Gener<br>Chañar<br>My Father | Matango<br>Rintintín<br>Navira | B. Rose<br>Asturiano<br>Coli |
| "LA TARDE" | Felicity<br>Xama<br>Juanilla | Ellita<br>Aralar<br>Prothos | Pillullo<br>Masanielo<br>Glú | War Paint<br>Glacé<br>Ku-Ku | Portátil<br>Chañar<br>Injuria | Rintintín<br>Malvaloca<br>Cara Carmen | B. Rose<br>Minorú<br>Coli |
| "DEUTSCHE ZEITUNG" | Knock-out<br>Pasajes<br>C. Maduro | Atlética<br>Fiero<br>Prothos | Honolulu<br>Colrón<br>Praliné | Sperata<br>Costo<br>Ku-Ku | Abrantes<br>Chañar<br>José Gener | Rintintín<br>Elmoro<br>Malvaloca | Fácil<br>Minorú<br>Asturiano |
| "LA FIJA" | Name<br>Juanilla<br>E. de Rosa | Fiero<br>Jota<br>Atlética | Singoala<br>Foca<br>Tómbola | Costo<br>Tarnopol<br>Glacé | Pilín<br>My Father<br>José Gener | Rintintín<br>Navira<br>Malvaloca | B. Rose<br>Minorú<br>Asturiano |

## VIDA OBRERA

# EL COMICIO OBRERO DE AYER EN PRO DE LA HIGIENIZACION DE LAS PANADERIAS

### LA CONFERENCIA DE HOY EN EL TEATRO ESMERALDA

### La importante sesión de esta tarde en la Unión de Tipógrafos

### Importantes declaraciones que nos hace el Secretario del Consejo de Tranviarios

## BLICACION DE LA ASOCIA-ON DE CUADROS ARTISTICOS OBREROS DE CHILE

**ENTRO ARTISTICO ESTUDIO PROGRESO.** — Hoy a las 10.30 M., habrá clase instructiva de ... A las 11.30 A. M. sesión de ectorio. A las 5.30 P. M. se lle- a efecto un gran baile social. —Se pone en conocimiento de los que se encuentra gravemente ermo el ex-presidente señor Eu- o Guzmán. Se ruega a sus amigos a verlo al Hospital de Vicente de Paul, sala San An-

## ACUERDOS SOCIALES

**SOCIEDAD IGUALDAD Y TRABAJO.** — La Comisión de Sorteo, compuesta de los señores: Hipólito Olivares M., Miguel Cabezas, Félix A. López, Oscar Navarrete y Luis Olivares T., está citada a una reunión para hoy a las 10 de la mañana en el local social, Andes 3028.

## EN EL TEATRO ESMERALDA

### CONFERENCIA DE HOY DEL DIPUTADO SEÑOR ISMAEL EDWARDS MATTE

**Sr. ISMAEL EDWARDS MATTE,** que estará a cargo de la conferencia

Como se ha venido anunciando, a las 11 A. M., deberá verificarse en el Teatro Esmeralda, la ferencia que la sección de Emdos de la Federación Obrera de le, ha venido organizando como medio de propaganda a la causa que sustenta.

La conferencia estará a cargo del tado por Santiago, señor don Edwards Matte y versará "La Justicia ante los intereados".

El doctor señor Gandulfo, diserá también sobre cuestiones cienas.

Entre el elemento obrero existe ecial interés en oir al señor Edrds Matte, en vista de la camña de censura administrativa que venido haciendo.

La entrada es libre.

## FIESTAS SOCIALES

**CENTRO INSTRUCTIVO OBRE- MARTINEZ DE ROZAS.** — Hoy las 4 P. M., habrá matinée.

**SOCIEDAD JUVENTUD ESPERANTISTA DE SAN EUGENIO.**— baile familiar de hoy. — Esta de, a las 3.30, aunque llueva, se vará a efecto un baile familiar el salón Verde, de esta sociedad, uada en Bascuñán Guerrero N.o 0.

Antes del baile, a las 2, habrá ta general de socios.

**CENTRO ROYAL Y ADELANTO CAL DE LA POBLACION SAN GENIO.** — La matinée y baile de y. — Hoy a las 3.30 P. M. se llerá a efecto, en el local social nque llueva, una matinée litera-musical y baile.

La parte musical estará a cargo la conocida orquesta Neira.

Se invita especialmente a los sos y vecinos en general.

**CENTRO RECREATIVO UNION METALURGICOS.** — Hoy a las P. M. se llevará a efecto una maée libre pensamiento dirigida por señorita Adela Zamorano.

**CENTRO RECREATIVO ARTES AFICAS.** — Hoy habrá matinée re-pensamiento dirigida por la señorita Rebeca Castro.

Se invita a las relaciones sociales familiar del barrio. Delicias 1833.

**CENTRO SOCIAL MANUEL NCHA P.** — Hoy a las 3 1|2 P. se llevará a efecto en este Cen- una matinée social en su local. nte 1451. En la noche, a las 9 M., habrá baile familiar en ho- de las familias del barrio.

**SINDICATO NACIONAL DE ARS MECANICAS Y R. S.** — Hoy llevará a efecto la fiesta sindicata que ha estado preparando la federación de los Sindicatos ncos de Chile en el local del tro de la Unión Social Católica, ndera N.o 657, a las 3 P. M.

La entrada será gratuita para to- los quieran.

**CENTRO 1.o DE MAYO.** — Esta de a las 4 y media se dará una inée la que será amenizada por Banda-Orquesta Americana.

A las 9 P. M., baile familiar de tumbre.

**ACADEMIA "LA BUENOS AIS".**—Este Centro llevará a efechoy, de 3 1|2 a 8, una matiné.

**EN EL SALON TEATRO DE LA W. W.**—Hoy, a las 4 P. M., se ctuará una matiné en el local, taniel 1057.

Habrá números de variedades a go del Cuadro Alborada el que ndrá en escena la obra en dos os, "Una tragedia bohemia".

La Estudiantina Libertad amenirá el acto.

Se dictará una conferencia so- cuestiones sociales.

**CENTRO EL DESPERTAR.**— y, a las 4 P. M., se efectuará matinée.

En la noche, baile social dedio al presidente de la Asocian de Cuadros Artísticos Obreros Chile.

Ambos bailes serán amenizados orquesta.

**CENTRO FAMILIAR SPARTA.** Hoy se efectuará un baile social.

**CENTRO BENITO VERGARA.**— y se llevará a efecto la primera ada que el conjunto Sánchez G. aniza como su presentación ante escenarios obreros.

Se presentará el sainete cómico titulado: "El doctor Mabusse" y brá una matinée, a las 3 1|2 y le nocturno, a las 9.

**CENTRO FAMILIAR "SAN MIEL".**—Hoy, a las 5 1|2, habrá tinée social.

**CENTRO DE ESTUDIOS SOCIAS REDENCION.**—.—Hoy, a las 12 A. M., un ateneo cultural en ras N.o 23.

**COLISEO DE LOS TRANVIAS FUNCION DE GALA DE HOY** Hoy, a las 9 1|2 P. M., se llevaa efecto la función de gala en or y despedida de la Compañía lena de Comedias, Fernández rcón. Se pondrá en escena la ecia en 3 actos intitulada: "Flo- de Arauco". Además habrá un o de concierto a cargo de los ores Pepe Rojas, Jorge Salloren- Jorge Quevedo, y la cantante antil, Gabrielita Ubilla.

**CENTRO INSTRUCTIVO Y RECREATIVO "LA ALEGRIA".**—Hoy, 3 1|2 a 8 P. M., matiné, amenada por una orquesta de cinco fesores, con un escogido carnet baile.

**CENTRO SOCIAL "EL PAR EST".**—Hoy, a las 3 P. M., ha- matiné por la compañía Elsa rcón la que pondrá en escena la a cómica en dos actos de don teo Martínez Q.: "Don Lucas mez".

A las 4.30 P. M., matiné amenia por la orquesta brasileña. Noche de 9 a 12, baile.

**CENTRO CULTURAL Y RECREAVO DE OBREROS PANIFICARES.**—Este Centro llevará a cto hoy, a las 3 P. M., una ma-é.

**CENTRO SOCIAL Y DEPORTI- "ADOLFO MORALES"**—Hoy, en mañana, de 10 a 12, habrá clase música y solfeo. En la tarde, de a 8, baile familiar.

## Comité de Sociedades Mutualistas

### LA CAMPAÑA EN PRO DEL ABARATAMIENTO DE LAS HABITACIONES Y LA REUNION DE HOY

Hoy a las 4 P. M., deberán reunirse los presidentes de sociedades mutualistas, con el objeto de oir la cuenta que dará el comité, de lo obrado hasta ahora, en el movimiento iniciado pro-abaratamiento de los alquileres. Esta reunión tendrá lugar a la hora antes indicada en la Sociedad Fermín Vivaceta, Porvenir 775.

Se nos ha encarecido pedir la asistencia a los presidentes o representantes autorizados de las sociedades mutualistas en general.

**UNION DE LOS TIPOGRAFOS.**— Hoy a las 5 y media P. M., matinée amenizada, por una buena orquesta.

El Sábado 28 del presente se llevará a efecto la velada y baile social, que la comisión de fiestas prepara con todo entusiasmo, a beneficio del señor Abelardo Gost, que se encuentra enfermo desde hace tiempo. La parte literaria estará a cargo de la Asociación de Cuadros Artísticos Obreros de Chile, que presentará un programa lleno de novedades. Se dará término a la velada con un gran baile social.

**SOCIEDAD UNION ANDRES BELLO DE S. M.** — En la última sesión de Directorio, se tomaron los siguientes acuerdos:

Fueron aceptados como socios los señores: Pedro Castro Silva y el señor Virgilio Matus Torres, patrocinados por los Sres.: Lorenzo Pérez y Luis Tobar, respectivamente; fué aceptado como socio cooperador el Sr. Juan Araya Escón, patrocinado por el secretario señor Pérez.

Se acordó acusar recibo de la nota enviada por el señor vice-presidente, que el señor Olea, tesorero, haga entrega del dinero recolectado en favor del socio señor Víctor Pérez Droguett.

Facultar al presidente de la Sociedad para que asista hoy a la reunión de presidentes de sociedades mutualistas, acompañado del timbre social, para firmar el memorial que se elevará a los Poderes Públicos y al Presidente de la República, sobre el alza de los arriendos, y habitaciones y artículos de consumo de primera necesidad.

eS acordó dejar para segunda discusión la cancelación de la cuota mortuoria de la sucesión del ex-socio Celedonio Figueroa, por no traer todos los comprobantes respectivos.

En la segunda hora, se trataron varios asuntos de carácter interno para la buena marcha social.

—Se ruega a los socios visiten al director señor Rosalindo Armijo I., que se encuentra enfermo en su casa-habitación, calle Lord Cochrane N.o 1349.

**SOCIEDAD MUTUAL EMPLEADOS A CONTRATA DE LOS FERROCARRILES DEL ESTADO.** — Dada la carencia de local propio y tomando en cuenta que el que facilita la Federación Obrera Ferroviaria para la reunión de hoy, será hasta las 5 P. M., se cita a los socios a la 1 y media con espera hasta las 2 P. M. a objeto de alcanzar efectuar el escrutinio que decidirá la elección del nuevo cuerpo directivo.

**FEDERACION DE OBREROS DE IMPRENTA DE CHILE.** — **Sección Santiago.** — Para hoy a las 11 A. M., se ha convocado a sesión a los componentes de la Junta Directiva, a fin de que resuelvan varias notas llegadas de corporaciones congéneres y que necesitan un pronunciamiento.

—La manifestación de compañerismo que se ha venido anunciando por medio de las columnas de este diario, y que será como un homenaje de reconocimiento a los triunfos obtenidos por las secciones de Temuco y Valparaíso, se llevará a efecto hoy en calle San Diego 1623, a las 8 P. M., siendo el punto de reunión el local social.

Los federados que aún deseen adherirse, pueden verse con el señor Correa hasta hoy a las 12 M.

La comisión que tiene a su cargo esta manifestación, se reunirá esta tarde para finiquitar los últimos preparativos. Hora: 3 P. M.

—Durante el desarrollo de la sesión de la junta, el tesorero atenderá a los delegados, como asimismo a las personas que no alcanzaron a dar cuenta de su cometido.

—Los componentes del gremio que deseen colaborar en el próximo boletín, queden hacerlo, advirtiéndose, sí, que toda colaboración debe ser de interés para la colectividad.

**SOCIEDAD LA UNIVERSAL.** — Se pone en conocimiento de los socios que corresponde pagar la cuota mortuoria anticipada N.o 24.

Lo mismo que se encuentran a disposición de ellos los carnets sociales cuyo valor es de $ 1.50.

Las insignias valen $ 5.00.

—El teatro-salón de esta institución, se arrienda para fiestas, veladas culturales, conferencias, etc., por un precio muy módico. Dirigirse solicitándolo por nota oficial, con el timbre respectivo, a la secretaría: Arturo Prat 1242.

—Cítase al Directorio para hoy a las 9 A. M.

## LA CAMPAÑA DEL CONSEJO DE TRANVIARIOS EN PRO DE LA DEPURACION DE NUESTRA RAZA

### LO QUE NOS DICE EL SECRETARIO DE PRENSA, SEÑOR LUIS AYALA

### Espera que todas las sociedades obreras sabrán comprender la magnitud de la obra emprendida y ayudarán a los iniciadores de ella

### Se proyecta la fundación de diversas clínicas dedicadas a atacar los males de trascendencia social

### Una obra que debe ser enérgicamente ayudada por todos los obreros

En diversas ocasiones, tanto "La Nación" como "Los Tiempos" se han venido preocupando de la campaña que el Consejo de Tranviarios ha iniciado en pro de una enérgica represión de las enfermedades de trascendencia social, a raíz del discurso que sobre este interesante asunto, pronunció el Presidente de la República, en la Universidad de Chile.

Con el fin de informar ampliamente a nuestros lectores sobre esta campaña, que al dar resultados, honraría altamente al Consejo obrero que la ha emprendido, tratamos de saber lo que pensaba al respecto al señor Luis Ayala, secretario de prensa del Consejo citado y uno de los dirigentes de este movimiento.

—En primer lugar, nos dice el señor Ayala, para salvar al país de las plagas infecciosas que actualmente lo están azotando, es de absoluta necesidad una enérgica campaña que tendrá que herir intereses creados tal vez, pues todos sabemos que hay muchos que se han enriquecido a costa de los vicios.

Para que esta campaña obtenga algún resultado concreto, es de imprescindible necesidad la cooperación decisiva de las organizaciones obreras, pues en caso contrario, toda labor que se hiciera en este sentido, sería completamente nula.

—¿. . . . . . .?

—Yo, por lo que a mí respecta, desde hace tiempo he venido combatiendo desde las columnas de algunos diarios, todo lo que signifique un factor propagador de estas epidemias, como ser: los prostíbulos, las cantinas y otros sitios por el estilo.

No es un misterio para nadie, que en estos sitios los reglamentos municipales, son letra muerta, porque nadie los cumple. Tenemos que en los lenocinios, donde está estrictamente prohibido vender el alcohol, se expende a destajo, sin que hasta ahora, nadie haya podido impedirlo. Creo inútil decirles que los reglamentos de sanidad, corren la misma suerte que los referentes al expendio de alcohol.

Además, es de necesidad estar completamente, los medios para curar estas enfermedades y se tiene que luchar constantemente con la más crasa ignorancia de los afectados por algún mal social, habiendo personas y esto es lo más común, que son atacados por cualquiera de estas plagas y que, por consejos de amigos, no se ponen en cura hasta pasado cierto número de días, lo que permite que la enfermedad tome cuerpo y se desarrolle libremente en el organismo.

**Sr. LUIS AYALA,** activo populsor de estas campañas

—¿. . . . . . .?

—Creo, y esto ya lo he expresado, que los mayores esfuerzos del Comité, deben tender a procurar que en todos los locales obreros, se instalen clínicas dedicadas especialmente a curar enfermedades de trascendencia social. Considero que esto, no es difícil, y sobre todo, si se cuenta con la cooperación de los estudiantes de medicina, cooperación que estoy plenamente convencido no será negada. Además no faltaría algunos doctores que ayudaran nuestra labor, y créo que la Liga de Higiene Social, está en la obligación de ayudar toda idea que tienda a depurar nuestra raza.

Además, es de necesidad estar dando constantemente conferencias sobre la verdadera trascendencia de estas enfermedades, con el fin también de dar a conocer los preservativos que hay contra ellas.

—¿. . . . . . .?

—La primera reunión la efectuaremos el Sábado, a las 3 1|2 de la tarde, con el fin de constituir la mesa directiva definitiva de este Comité, con las delegaciones de las sociedades que se hagan representar e nla reunión, que no dudamos será un éxito, ya que esta campaña es en bien común.

Además, el Comité tranviario se reunirá en los días de esta semana, con el fin de lanzar una circular en este sentido a todas las instituciones obreras, sin distinción de credos ni colores políticos.

—¿. . . . . . .?

—No creo que haya personas capaces de atentar contra la vida de este Comité, dado que los fines que persigue, es de beneficio común y tendremos buen cuidado de que nadie se aproveche de él como alguna plataforma política.

—¿. . . . . . .?

—Si las instituciones obreras no respondieran a nuestro llamado, sólo nos restaría lamentar esta nueva prueba de la indiferencia.

Pero, termina nuestro entrevistado, pueden ustedes estar seguros que acompañados o no, el Consejo Tranviario seguirá adelante en su campaña de depuración, y si quedamos solos, trabajaremos tesoneramente por fundar, aunque sea un sólo policlínico, donde atenderemos a todo enfermo de trascendencia social. Y estoy firmemente convencido de que tendremos para llevar a cabo nuestros designios, la ayuda de todo ciudadano que se crea medianamente patriotas y honrado.

## EN PRO DE LA HIGIENIZACION DE LAS PANADERIAS

### EL COMICIO VERIFICADO AYER

### La cooperación a esta campaña, ofrecida por el Presidente de la República

Ayer se llevó a efecto el gran comicio que en pro de la higienización de las panaderías habían organizado los panificadores de esta capital.

El desfile partió de la Avenida Matta esquina de San Diego. Para dirigirse a la Plaza de Armas, donde hicieron uso de la palabra los siguientes oradores:

Manuel Rebolledo, secretario del Comité; Juan Rojas, por el Departamento pro-Bienestar Social; Julio de Cruz, por el Departamento en Construcción; Manuel Zavala, por el Comité Primero de Mayo de Panaderos, y varios otros.

. . EL COMICIO FRENTE A NUESTRA IMPRENTA

**FRENTE A NUESTRA IMPRENTA**

Terminados los discursos, los manifestantes se trasladaron en seguida a nuestra imprenta, en donde se improvisó una tribuna.

Habló el obrero Baudilio González, miembro de la I. W. W.

González censuró en la más enérgica forma a las autoridades, por la poca vigilancia prestada a la elaboración del pan.

En seguida, hablaron varios otros obreros, quienes se refirieron a este mismo asunto.

Después, los manifestantes se dirigieron a la Moneda, en donde celebraron una entrevista con el Primer Magistrado de la Nación.

**LAS PALABRAS DEL PRESIDENTE DE LA REPUBLICA**

Impuesto el Presidente de la República de esta manifestación de los trabajadores de panaderías, les manifestó que encontraba muy justificadas las peticiones que desde hace mucho tiempo vienen formulando ya que ellas iban encaminadas a procurar el saneamiento de establecimientos que proveen un artículo de primera necesidad, como el pan y que en forma muy directa afecta a la salubridad y vida de los operarios y del público en general.

El Excmo. señor Alessandri les expresó además que podían contar con toda su cooperación para obtener los fines que perseguían y que él, por su parte, se interesaría ante las autoridades que con esta cuestión tuvieran ingerencia, para obtener el saneamiento de esos establecimientos.

**CONFERENCIA DE LA DOCTORA PEREZ**

El Comité pro-Bienestar Social siguiendo esta campaña ha logrado obtener de parte de la doctora señorita Ernestina Pérez, dicte una conferencia sobre este particular.

La conferencia se realizará en uno de los locales obreros de esta capital.

## EL SERVICIO DE PROPAGANDA DEL AHORRO OBRERO

### LA CAMPAÑA DE LA CAJA DE AHORROS

### Los operarios de la Fábrica Antonio Ferrer economizan $ 22,223 en el semestre

En ediciones anteriores, hemos informado de la campaña pro-difusión del ahorro obrero, que viene emprendiendo la Caja de Ahorros de Santiago, en los diversos establecimientos industriales de la capital, y hemos dejado especial constancia también, de la favorable acogida que le han dispensado a este importante servicio, los patrones y obreros en general.

La Oficina de Propaganda de la Caja de Ahorros de Santiago, ha seguido con toda actividad su trabajo en las fábricas y, gracias a las prolijas estadísticas que en ella se llevan, hemos conseguido la lista de los obreros distinguidos en el ahorro en la Fábrica de Calzado de don Antonio Ferrer, importante establecimiento industrial que cuenta con 250 operarios entre hombres y mujeres.

El total economizado por el personal de esta fábrica alcanza a la bonita suma de $ 22.223 con varios centenares de imposiciones. La Caja de Ahorros de Santiago desea estimular a estos obreros y tiene el propósito de premiar con algunos premios en dinero, en la "Fiesta del Ahorro", que se celebra al término del año a todos aquellos que han sido más constantes en las prácticas económicas.

La lista de los operarios distinguidos en este semestre del año, son los siguientes:

Sección Aparado. — Elena Bravo, Emilia Latorre, Edelmira Pérez, Emilia Muñoz, María del C. González, Sara Latorre, Aurora Torres, Esmeralda Bustamante, Herminia Soto, Elvira Gallardo, Clara Gallardo, Raquel Acuña, Griselda Tobar, Filomena Fuentes, Elena Toro, Rosa López, Albertina Flores, Herminia Wilson, Práxedes Albarrán, Rosa Dellinguer, Carmen Concha.

Sección Suelas. — Benedicto Parra, Ramón Soutullo.

Sección Cueros. — Gumercindo González, Abelardo Moscoso.

Sección Glake. — Saladino Jorquera, Baldomero Rosales, Julio López, Florencio Morales, Manuel Valenzuela, Armando Moreno.

Sección Goodyear. —Miguel Parra, Manuel Moreno, Emeterio Flores, Manuel Pereira, Celestino González, Arturo Maulen.

Sección Escarpín. — Segundo Correa, Luis Pino.

Sección Betún. — E. Merina Jorquera, Carmen Gajardo, Clotilde Gajardo, [illegible] [illegible] [illegible] Alvarez.

## El secretario de la Junta Ejecutiva Federal

### SE DIRIGIRA HOY A SAN ANTONIO EN JIRA DE PROPAGANDA OBRERA

En la mañana de hoy deberá dirigirse a San Antonio, el Secretario General de la Junta Ejecutiva Federal de la Federación Obrera de Chile, señor Roberto Salinas Astudillo.

El objeto de la jira del señor Salinas, es para ir a ese puerto, a dictar algunas conferencias sobre organización obrera, en cuya campaña está decididamente la Federación a que pertenece.

## Los obreros y la revolución de México

### CONFERENCIA QUE SOBRE ESTE TEMA DARA EL MINISTRO DE ESE PAIS EN CHILE

La comisión correspondiente del Centro El Despertar, viene activando con todo entusiasmo los preparativos para la gran velada que se llevará a efecto dentro de poco, y durante la cual dará una interesante conferencia el Ministro de México en Chile, señor Trejo Lerdo de Tejada.

La conferencia versará sobre la "Revolución Mexicana".

Entre los obreros, existe un marcado interés en oir la palabra de este diplomático, que tantas simpatías se ha conquistado entre las clases laboriosas de Chile.

**UNION DE LOS TIPOGRAFOS.**

**—La sesión de esta tarde.** — Hoy, a las 2.30 P. M., se llevará a efecto la junta general de socios para oir la cuenta que dará el señor presidente sobre la marcha de la corporación durante el primer semestre del año en curso.

Además de lo indicado, se someterán a la consideración de la sala, varios asuntos, que resueltos como los tiene estudiados el directorio, serán de utilidad para la institución.

Se advierte que, como es segunda citación, la junta se efectuará con el número que concurra y aunque llueva.

—Desde antes de la hora fijada, estará en el local uno de los secretarios para que los socios, últimamente aceptados, concurran a firmar el libro y puedan incorporarse a la sesión, iniciando también sus pagos, para lo cual el señor tesorero estará en su puesto desde temprano.

—La comisión de fiestas, en su última sesión, acordó organizar una velada de beneficio para el socio don Abelardo Gost, que se encuentra enfermo, en atención a que fué en todo momento un colaborador entusiasta de ella.

## CITACIONES

**Trabajadores Industriales del Mundo.—Departamento en Construcción.**—A reunión general para hoy, a las 9 A. M.

Especialmente a las siguientes secciones: Baldosistas colocadores, albañiles, ayudantes pintores, empapeladores, carpinteros, enfierradores, gastíteros, hojalateros y electricistas.

Local: Nataniel 1057.

**Estudiantina Libertad.**—A sesión para hoy, a las 10 A. M.. Dará cuenta el Directorio. Se ruega la asistencia al señor M. Morales.

Sociedad Defensores de Chile en 1879.—Al directorio para hoy, a las 8 P. M., en Providencia, para nombrar las comisiones de sanidad, contabilidad y mausoleo.

**Sindicato Obrero de Fábricas de Espejo y Vidrieros.**—A junta de directorio para hoy, a las 9 1|2 A. M.

**Sociedad Juan M. Dávila Baeza.**—A junta general ordinaria para hoy, a las 9 1|2 A. M.

**Sociedad Santiago de Zapateros Hormeros y Curtidores.**—A junta general ordinaria para hoy, a las 9 1|2 A. M.

**Sociedad de Pintores Miguel Angel.**—A junta general para hoy, a la 10 A. M.

A la comisión de fiesta a la misma hora.

**Centro Cultura y Deportivo "El Alba".**—A sesión extraordinaria para hoy, a las 10. A. M.

**Sociedad de Empapeladores La Esmeralda.**—A junta general para hoy, de 10 a 11 A. M.

Esta citación es obligatoria para el gremio, por tratarse de poner en votación las nuevas tarifas.

**Cuadro Artístico Sindical La Defensa.**—A todos los aficionados de este conjunto, en San Pablo 1276, para hoy, a las 10 A. M., a fin de tratar sobre la fusión con la Academia Artística del Centro Santiago, de la U. M.

**Sociedad Instructiva de Socorros Mutuos Ambos Sexos "La Aurora".**— A junta general extraordinaria para mañana, a las 8 P. M.

**Centro de Zarzuelas y Comedias Fermín Vivaceta.**—A sesión para mañana, a las 8 1|2 P. M.

**Sociedad de Carpinteros y Ebanistas "Fermín Vivaceta".**—A sesión de Directorio para hoy, a la 1 1|2 P. M.

**sejo Industrial de** A reunión general A. M. Local

**Sociedad de S. M.** —A junta general 2 P. M. Local. cialmente al Direc mismo a la viuda oido señor Eloy C garle la cuota mor ne derecho según

**Centro de Estudios pendencia.**—Para P. M., a asamblea

**Estudiantina** hoy a junta genera 10 A. M., en Bas cialmente a los se Villanueva, Gierra, Joaquín Pinto.

## EN EL CENTRO SOCIAL CARMELO Y P

### LA FIESTA DE HOY

**Sr. LUIS ITRIER D.,** presidente de la Sección Masculina

Esta tarde el Centro lico "Carmelo y Prog en el Teatro de la dependencia 180, un musical en honor de Ejército y del Centro Carmen.

Esta fiesta se des el siguiente program

I Obertura. II Dis señor Luis Ytier D., la sección masculina por el señor Antonio Poesía, por la señ paña. V "Timidito y guete cómico por el tico del Centro. VI no a cuatro manos, Fernando Gómez y VII Discurso, por la de la sección femen Bacarola, canción en señor Fernando Par por el señor Guiller X La Atlántida, original del socio señ por el Cuadro Artís XI Alegorías. XII M

**Sociedad de Dueños de Carretelas "El Progreso".**—A junta general extraordinaria para hoy, a las 2 P. M.

**Cuadro Artístico Alejandro Flores.**—A los componentes de esta institución a ensayo para hoy, a las 2 P. M.

Local: Maestranza esquina de Avenida Matta.

..**Academia "La Buenos Aires".**— Para mañana, a las 9 P. M., a junta general a las señoritas socias.

**Conjunto Artístico René Hurtado Borne.**—A reunión general para hoy, a las 3 P. M., en Nataniel 827.

**Centro Recreativo Artes Gráficas.** —Para hoy, a las 4 P. M., en el salón social. a los señores Pedro Munizaga, Francisco Bravo, Humberto Terán, Miguel Cáceres y Carlos Vargas.

**Centro de Tapiceros de Santiago.**— Al gremio a junta general para hoy, a las 10 A. M.

Tabla: Incidencias Casa Seckel, renuncia del secretario y balance.

**Federación Obrera de Chile, Con- 2.o de Línea y Vencedores del Perú y Bolivia en 1879 (Soc. de Socorros Mutuos.**—A los miembros y los que deseen pertenecer a esta Sociedad, para hoy, a las 2 P. M., en Bandera, Galería Ross.

**Unión de Empapel** que componen est hoy en Coquimbo tar sobre las incide últimamente entre

**Unión de Electricist** general ordinaria p 10.30 P. M.

**Sección Metalúrgica** lo I. de la Construcc nión ordinaria para las 6 P. M.

**Departamento de Ca Vehículos de la I. W** 840. — A reunión ge las 8 A. M.

**Departamento de Me la I. W. W.** Maipú nión general para h A. M., a fin de trat Convención de la I. marcha del Congreso cos.

**Centro de Estudios mingo Gómez Rojas,** — a las 9 1|2 A. M., e

**Cooperativa de Chof** ta general para el M presente, a las 9 1|2 local de la Federació Mapocho 1170, con el a conocer el balance pasado.

A los Sres. Ingenieros y Constructores
OFRECE
Balaustras, Columnas y todo trabajo en madera
TORNERIA "EL CONDOR"
TELEFONO 270, PARQUE ::—:: CONDOR 1380
SUCESION, JULIO TIXUIR

LA RIOJAN
ESTADO 64-72
Martínez Blanco y C
Realiza esta semana l siguientes artículos a precios sin competen
ALFOMBRAS de 1 pieza en varios tamaños, Cretonas,
FRAZADAS, Sobrecamas y varios otros artículos
GRETONAS ancho 0.80 c|u. metro a . . . . . . . . . . $ 3
FELPAS lino su valor $ 35.00 metro a . . . . . . . . . . $ 25
LONAS de hilo para escala metro desde . . . . . . . . . $ 3
HULE pergamoit para tapizar muebles metro a . . . . . . $ 8
FRAZADAS Españolas pura lana c|u. $ 60, $ 50, $ 45, y . $ 38
FRAZADAS algodón c|u. a $ 14 $ 12.50 y . . . . . . . . $ 9
SOBRECAMAS clase extra antes $ 55.00 c|u., hoy . . . . $ 43
COTI Adamascado ancho 1.40 ctm., metro a . . . . . . . $ 9
CREA 1|2 hilo desde $ 10.00 metro $ 8.50 y . . . . . . . $ 7
MOLETON rosa, cielo y blanco metro, a . . . . . . . . . $ 2
PAÑOS felpa c|u., a $ 4.30 y . . . . . . . . . . . . . $ 3
SABANAS crea c|u., a $ 18.00 $ 15.00, $ 12.00, y . . . . $ 9

# INDUSTRIAS Y COMERCIO

## CAMBIOS BANCARIOS DE AYER

| PLAZAS | Monedas | Valor de la £ a la par | Valor de la £ a la vista | CHILE |  | ESPAÑOL |  | ANGLO S. A. |  | NAC. CITY |  | GERMANICO |  | LOND. y RIO |  | FRANCES |  | HOLANDES |  |
|---|---|---|---|---|---|---|---|---|---|---|---|---|---|---|---|---|---|---|---|
|  |  |  |  | 90 d. v. | vista | 90 d. v. | vista | 90 d. v. | vista | 90 d. v. | vista | 90 d. v. | vista | 90 d. v. | vista | 90 d. v. | vista | 90 d. v. | vista |
| RES | Libra | 1 | 1 | 36.50 | 36.85 | ...... | ...... | 36.50 | 36.85 | 36.50 | 36.85 | 36.50 | 36.85 | 36.50 | 36.85 | ...... | ...... | 36.50 | 36.85 |
|  | Franco | 25.22 | ...... | 0.47 | 0.47½ | ...... | ...... | 0.47⅝ | 0.47⅞ | ...... | 0.47¾ | ...... | 0.476 | 0.47 | 0.47½ | ...... | ...... | ...... | 0.474 |
| URGO | Marco | 24.58 | ...... | ...... | ...... | ...... | ...... | ...... | ...... | ...... | ...... | ...... | 0.000035 | ...... | ...... | ...... | ...... | ...... | 0.000023 |
| A YORK | Dólar | 4.86 | ...... | ...... | 8.03¾ | ...... | ...... | ...... | 8.— | ...... | 8.— | ...... | 8.— | ...... | 8.02½ | ...... | ...... | ...... | 8.01¾ |
| ÑA | Peseta | 25.23 | ...... | 1.13¼ | 1.14¾ | ...... | ...... | ...... | 1.15¼ | ...... | 1.15 | ...... | 1.14¾ | ...... | 1.15 | ...... | ...... | ...... | 1.14¼ |
| A | Lira | 25.22 | ...... | 0.34¼ | 0.34¾ | ...... | ...... | ...... | 0.351 | ...... | 0.35 | ...... | 0.35¼ | ...... | 0.349 | ...... | ...... | ...... | 0.34¾ |
| ARGENTINA | Nacional | 11.45 | ...... | ...... | 2.76½ | ...... | ...... | ...... | 2.74¾ | ...... | 2.75 | ...... | 2.74 | ...... | 2.74 | ...... | ...... | ...... | 2.73½ |
| RES | Franco | 25.22 | ...... | ...... | 0.39½ | ...... | ...... | ...... | 0.39⅝ | ...... | 0.40 | ...... | ...... | ...... | 0.39½ | ...... | ...... | ...... | 0.39¼ |
|  | Franco | 25.22 | ...... | ...... | 1.42¾ | ...... | ...... | ...... | 1.42½ | ...... | 1.42 | ...... | 1.42¼ | ...... | 1.428 | ...... | ...... | ...... | 1.42⅝ |
| NDA | Florín | 25.22 | ...... | ...... | 3.17¾ | ...... | ...... | ...... | 3.16 | ...... | 3.15 | ...... | 3.15½ | ...... | ...... | ...... | ...... | ...... | 3.15 |
| A | Corona | 18.159 | ...... | ...... | ...... | ...... | ...... | ...... | ...... | ...... | ...... | ...... | ...... | ...... | ...... | ...... | ...... | ...... | 2.14 |
| EGA | Corona | 18.159 | ...... | ...... | ...... | ...... | ...... | ...... | ...... | ...... | ...... | ...... | ...... | ...... | ...... | ...... | ...... | ...... | 1.30 |
| IA | Boliviano | 10.— | ...... | ...... | ...... | ...... | ...... | ...... | ...... | ...... | ...... | ...... | ...... | ...... | ...... | ...... | ...... | ...... | — |
| MARCA | Corona | 18.159 | ...... | ...... | ...... | ...... | ...... | ...... | ...... | ...... | ...... | ...... | ...... | ...... | ...... | ...... | ...... | ...... | 1.41 |

**CAMBIO BANCARIO: $ 36.50.—COMERCIAL: $ 36.30**

**1 DOLAR: $ 8.03¾; 1 FRANCO: 0.47; 1 PESETA: 1.13½; 1 LIRA: 0.34¼; 1 NACIONAL ARGENTINO: 2.76½**

**PREMIO DEL ORO: 183.50%.—UN PESO PAPEL VALE: 6 19|32 d.**

## BOLSA DE COMERCIO

### Movimiento

escaso fué el movimiento en el mercado bursátil de Las transacciones efectuaron de muy poca importan-

precios no demostraron nin- tendencia definida.

FLUCTUACIONES

Subieron

Chile, 1|2; Bco. Nacional, Araca, 1|2; Gatico, 1|8; Llallagua, 3; Marta, 1|8; Monte Blanco, 1|2; Salvador, 1 5|8; Lastenia, 1|8; Viña, 3|4.

Bajaron

Hipotecario 8-1, 1|8; Espino, 1|8; Oruro, 1|4; Santa Rita, 3|8; Tocopilla, 1|2; Vacas, 1|8; Rafaelitas, 1|8.

## OPERACIONES DE AYER

ÚNICA RUEDA

0 Caja, 8-1|2, 99.
0 Hipotec., 8-1, 98.
0 Bco. Chile, 214.
7 Gas, 57.
0 Tocopilla, 118.
500 Marta, Jul. 26, 3 1|8.
500 Hipotecario, 8-2, 100 1|2.
10 Fuegos, 109.
200 Monte Blanco, 5.
100 Disputada, Agos. 9, 69 1|2.
100 Vidrios, 120.
2000 Caja, 7-1, 94 1|4.
200 Salvador, Agos. 9, 44 3|4.

## IOS DE COMPRADOR O VENDEDOR AL TERMINAR LAS RUEDAS

| TITULOS | COMPRADOR Cantidad | COMPRADOR Precio | VENDEDOR Cantidad | VENDEDOR Precio |
|---|---|---|---|---|
| BONOS |  |  |  |  |
| 8-1 | 25,000 | 99½ | .... | .... |
| 8-1\|2 | 5,000 | 98¾ | 18,000 | 99 |
| 7-1 | 1,000 | 94 | .... | .... |
| 6-1 | .... | .... | 10,000 | 88 |
| cario, 8-2, (1912) | 5,000 | 100 | .... | .... |
| cario, 8-1 | 4,000 | 98 | 2,000 | 98½ |
| tizador | 7,000 | 92 | .... | .... |
| BANCOS |  |  |  |  |
|  | 207 | 214½ | .... | .... |
| ol | 10 | 150 | 500 | 150 |
| és | .... | .... | 24 | 22 |
| nal | 100 | 100¼ | .... | .... |
| MINERAS |  |  |  |  |
| , Agosto 9 | 100 | 127 | 100 | 128 |
| oma | 200 | 2 | 500 | 2½ |
| ltaya, Agosto 9 | 200 | 15¾ | .... | .... |
| rcillo | .... | .... | 500 | 4¾ |
| tada, Agosto 9 | 100 | 69½ | .... | .... |
| o, Agosto 9 | .... | .... | 500 | 4½ |
| gua, Agosto 9 | .... | .... | 200 | 390 |
| Julio 26 | .... | .... | 100 | 70 |
| a, Julio 26 | 500 | 3⅛ | .... | .... |
| Agosto 9 | .... | .... | 500 | 3⅞ |
| a, Agosto 9 | 300 | 13 | .... | .... |
| ca, Julio 26 | .... | .... | 50 | 13 |
| Bartolo, Agosto 9 | 300 | 7 | .... | .... |
| Rita, Agosto 9 | .... | .... | 200 | 12¾ |
| s, Agosto 9 | .... | .... | 300 | 13¼ |
| dor, Agosto 9 | 500 | 45¼ | .... | .... |
| illos, Julio 26 | 500 | 20 | .... | .... |
| SALITRERAS |  |  |  |  |
| fagasta, Agosto 9 | 200 | 55 | 100 | 55 |
| fagasta, Julio 26 | .... | .... | .... | .... |
| Agosto 9 | 100 | 49 | .... | .... |
| tti, Agosto 9 | 200 | 14 | .... | .... |
| GANADERAS |  |  |  |  |
| os | 10 | 108 | .... | .... |
| INDUSTRIALES |  |  |  |  |
| al | 1,000 | 0.50 | .... | .... |
| cerías | 200 | 41½ | .... | .... |
|  | 20 | 56½ | 20 | 57 |
| os El Salto | 50 | 172 | .... | .... |
| , Agosto 9 | 100 | 33. | 100 | 33¾ |
| los | .... | .... | 5 | 115 |
| PETROLIFERAS |  |  |  |  |
| euta | 1,000 | 0.40 | .... | .... |
| elitas, Agosto 9 | 500 | 7 | 100 | 7¼ |
| CIERRE A LAS 12 M. |  |  |  |  |
| bio | .... | 36.20 | .... | 36.30 |
|  | .... | 183.— | .... | 183.50 |
|  | .... | 12.80 | .... | 12.90 |
| s por oro | .... | .... | .... | 47 |
| dor, Agosto 9 | .... | .... | .... | 391 |
| agua, Agosto 9 | .... | 127½ | .... | .... |
| a, Agosto 9 | .... | 69½ | .... | .... |
| tada, Agosto 9 | .... | 3¼ | .... | .... |
| a, Julio 26 (transacción) | .... | .... | .... | 13 |
| s, Agosto 9 | .... | .... | .... | .... |
| copilla, Agosto 9 (transacción) | .... | 118 | .... | .... |
| no, Agosto 9 (transacción) | .... | 4⅜ | .... | .... |

## OPERACIONES EN VALPARAISO

ÚNICA RUEDA

100 Vacas, Agos. 9, 13.
00 Oruro, Jul. 26, 19.
700 Viñas, Jul. 26, 33 1|4.
400 Vacas, Jul. 26, 13.
000 Chacaltaya, Jul. 26, 15 1|2.
700 Lastenias, Jul. 26, 45 1|2.
000 Gaticos, Agos. 9, 9.
500 Lastenias, Jul. 26, 45 5|8.
200 Ritas, Agos. 9, 12 1|8.
100 Aracas, Agost. 9, 127.

CAMBIO

Vendedor a 183.50, y comprador a 183.00.

ORO

Vendedor, a 36.40, y comprador a 36.20.

LIBRAS POR ORO

Vendedor a 12.90, y comprador a 12.70.

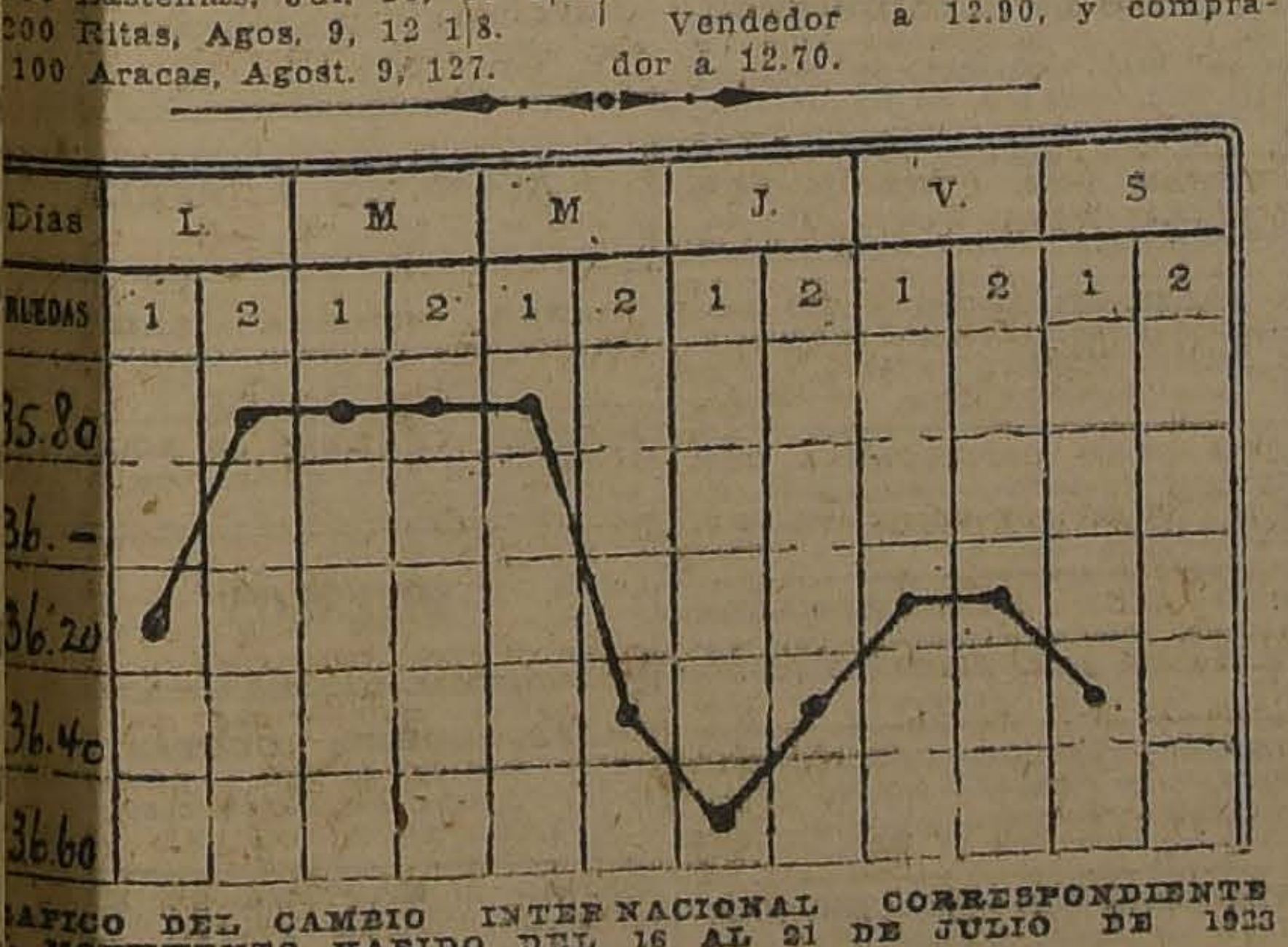

AFICO DEL CAMBIO INTERNACIONAL CORRESPONDIENTE MOVIMIENTO HABIDO DEL 16 AL 21 DE JULIO DE 1923

## LA SEMANA BURSATIL

Movimiento del mercado bur- en la semana que terminó fué de bastante movimiento. monto de las operaciones tuadas en bonos, fué regular. las adjudicaciones de títu- especialmente, mineros, fué consideración. os títulos más operados fueron Tocopilla, Lebu, Minera, Llallagua, Salvador, Elqui, Araca, Espino, Santa Rita y Antofagasta. Se hicieron también importantes transacciones en papeles bancarios.

Los precios de los bonos estuvieron firmes y de alza, excepción hecha de los Caja 8-1, que sufrieron una pequeña baja; los títulos mineros no demostraron una tendencia definida, pues, mientras algunos subieron, otros bajaron en más o menos la misma proporción; los papeles salitreros bajaron casi en general; y los industriales, en cambio, subieron.

FLUCTUACIONES
SUBIERON

**Bonos:** Caja 8-1|2, 98 1|2 a 99; Caja 8-2, 100 a 102; Hipotecario Valparaíso 8, 95 a 95 1|4; Caja 7-1, de 97 (ex cupón $ 3.50 a 94, pagado el 16 de Julio; Caja 7-2, 95 a 93 1|2, (ex cupón de $ 3.50), pagado 16 de Julio.

**Bancos:** Chile de 223 a 214 1|2, ex-dividendo $ 9. Español, de 155 a 150 ex div. $ 7; Italiano serie A, de 63 a 70; Italiano, B., 93 a 95.

**Mineras:** Araca, 129 a 127 1|2; Caylloma, 2 1|8 a 2 1|4; Car. Penco (priv.), 10 a 10 1|2; Llallagua, 379 a 390; Marta, 3 1|8 a 3 1|4; Minera, 25 1|4 a 25 1|2; Monte Blanco, 4 1|2 a 5; Oploca de 114 a 114 1|2; San Bartolo, 6 3|4 a 7; Sta. Rita, de 11 1|2 a 12 1|8; Tocopilla, 110 a 118; Salvador, de 44 1|2 a 47.

**Salitreras:** Nueva Castilla, de 18 7|8 a 19; Tocopilla, de 480 a 490.

**Ganaderas:** Tierra del Fuego, de 108 a 108 1|2.

**Seguros:** Cóndor, de 17 a 18.

**Industriales:** Austral de Maderas, de 0.40 a 0.50; Gas Santiago, de 55 a 57; Gas Valparaíso, de 98 a 100; Ref. Penco, de 39 a 41; Tabacos de 83 1|2 a 86; Tejidos El Salto, de 172 a 175; Volcán, de 32 a 37; Vidrios, de 119 a 120; Telégrafo, de 40 a 40 1|2; Transportes, de 26 a 40.

**Petrolíferas:** Rafaelitas, de 7 a 7 1|4.

BAJARON

**Bonos:** Caja 8-1, 99 5|8 a 99 1|2.

**Bancos:** Hipotecario Chile, de 720 a 687, ex-div. de $ 25; Nacional, de 105 1|2 a 100 1|4, ex-div. $ 4.80.

**Mineras:** Aconcagua, de 8 1|2 a 8 1|4; Arauco, de 1 a 0.95; Colquiri, de 2 1|8 a 2; Condoriaco, de 23 a 22 1|4; Chacaltaya, de 16 a 15 3|4; Huanuni, de 69 1|2 a 69. Lebu, de 51 a 50; Mañí, de 73 1|2 a 70, ex-dividendo de $ 3; María Francisca, de 5 7|8 a 5 3|4; Nueva Elqui, de 15 3|8 a 13 3|4; Oruro, de 19 1|4 a 19; Tres Puntas, de 5 1|4 a 4 1|8.

**Salitreras:** Antofagasta, de 57 1|2 a 55, ex div. $ 1.50; Galicia, de 38 a 37 1|2; Lastenia, de 46 1|4 a 45 5|8; Loa, de $ 50 a 49 1|2; Peñón, de 20 a 19 7|8.

**Ganaderas:** Gente Grande, de 39 1|2 a 38 1|2.

**Industriales:** Cemento Melón, de 40 1|4 a 46; Cervecerías, de 42 a 41 1|2; Viña, de 35 1|2 a 33 1|4; Vapores, de 34 a 33 3|4.

**Petrolíferas:** Cacheuta, de 0.55 a 0.40; Caupolicán, de 2 1|2 a 2 1|4.

### VALOR DE LO OPERADO EN ACCIONES DURANTE LA SEMANA

| | |
|---|---|
| Lunes | $ 643.715.25 |
| Martes | 1.273.765.75 |
| Miércoles | 731.961.50 |
| Jueves | 1.443.332.— |
| Viernes | 898,417.50 |
| Sábado | 36.791.50 |
| Valor total efectivo | $ 5.027,983.50 |

### VALOR DE LO OPERADO EN BONOS DURANTE LA SEMANA

| | |
|---|---|
| Lunes | $ 119,000.— |
| Martes | 356,000.— |
| Miércoles | 240.000.— |
| Jueves | 113.000.— |
| Viernes | 437.000.— |
| Sábado | 99.500.— |
| Valor total nominal | $ 1.369,500.— |

### EL COBRE STANDAR DURANTE LA SEMANA

Lunes: £ — al contado y £ — a plazo.

Martes: £ 64.12.6 al contado y £ 65.7.6 a plazo.

Miércoles: £ 65.0. al contado y £ 65.15.0 a plazo.

Jueves: £ 65.12.6 al contado y £ 66.7.6 a plazo.

Viernes: £ 65.17.6 al contado y £ 66.12.6 a plazo.

El Viernes de la semana anterior cerraron los precios a £ 65.10.0 al contado y £ 66.5.0 a plazo; en consecuencia, subió £ 0.7.6 al contado y subió £ 0.7.6 a plazo.

### EL ESTAÑO DURANTE LA SEMANA

Lunes: £ — al contado y £ — a plazo.

Martes: £ 177.12.6 al contado y £ 178.15.0 a plazo.

Miércoles: £ 178 al contado y £179.6.0 a plazo.

Jueves: £ 179.10.0 al contado y £ 180.15.0 a plazo.

Viernes: £ 183.2.6 al contado y £ 184.2.6 a plazo.

El Viernes de la semana anterior cerraron los precios a £ 180.15.0 al contado y £ 182.0.0 a plazo; en consecuencia, subió £ 2.7.6 al contado y subió £ 2.2.6 a plazo.

### LA PLATA DURANTE LA SEMANA

Lunes: — d.
Martes: 30 3|4d.
Miércoles: 30 7|8d.
Jueves: 30 7|8d.
Viernes: 31d.

El Viernes de la semana anterior el precio de la onza troy cerró a 30 7|8d.; en consecuencia, subió 1|8d.

### EL ORO DE 18d. DURANTE LA SEMANA

Lunes, primera rueda: vendedor, 181.50 o|o y comprador 181 o|o.

Segunda rueda: vendedor 180 o|o y comprador, 179.50 o|o.

Martes, primera rueda: vendedor, 179.50 y comprador, 179.20 por ciento.

Segunda rueda: vendedor, 178.80 o|o y comprador, 177.50 o|o.

Miércoles, primera rueda: vendedor 179 o|o y comprador 178.80 o|o.

Segunda rueda, vendedor 183 o|o y comprador 182.50 o|o.

Jueves, primera rueda: vendedor, 183.50 o|o y comprador 183 o|o.

Segunda rueda: vendedor 182.80 o|o y comprador, 182.50.

Viernes, primera rueda: vendedor, 182 o|o y comprador, 181.50.

Segunda rueda: vendedor 182.50 o|o y comprador, 182 o|o.

Sábado, única rueda: vendedor 183.50 o|o y comprador, 183 o|o.

### LIBRAS POR ORO DURANTE LA SEMANA

Lunes, primera rueda: vendedor, $ 12.90 y comprador, $ 12.70.

Segunda rueda: vendedor $ 12.90 y comprador, $ 12.70.

Martes, primera rueda: vendedor, $ 12.90 y comprador, $ 12.80.

Segunda rueda: vendedor $ 12.90 y comprador, $ 12.80.

Miércoles, primera rueda: vendedor, $ 12.90 y comprador $ 12.80.

Segunda rueda: vendedor $ 12.90 y comprador, $ 12.30.

Jueves, primera rueda: vendedor, $ 12.90 y comprador, $ 12.80.

Segunda rueda: vendedor $ 12.90 y comprador, $ 12.80.

Viernes, primera rueda: vendedor, $ 12.90 y comprador, $ 12.80.

Segunda rueda: vendedor $ 12.90 y comprador, $ 12.80.

Sábado, única rueda, vendedor 12.90 y comprador, $ 12 7[illegible]

### LA LIBRA EN DOLARES DURANTE LA SEMANA

| | |
|---|---|
| Lunes | 4.59⅜ |
| Martes | 4.59¼ |
| Miércoles | 4.59⅛ |
| Jueves | 4.59¼ |
| Viernes | 4.59¼ |
| Sábado | 4.59¾ |

## VALOR DE LA £ EN DOLARES

Los Bancos que a continuación se indican fijaron ayer las siguientes cotizaciones en oro americano:

| | |
|---|---|
| Chile | — |
| Anglo Sud-Americano | 4.59¾ |
| National City Bank | 4.59⅝ |
| Francés de Chile | — |
| Londres y Río de la Plata | 4.59½ |
| Holandés | — |

## BOLSA COMERCIAL DE CHILE

RUEDA UNICA

200 Chacaltaya, 16 1|4, Ag. 9.
5500 Marta, 3 3|8, Agos. 9.
5000 Quilicura, 1 1|4, Agos. 9.
6500 Espino, 4.30, Jul. 26.
300 Chacaltaya, 15.90, Jul. 26.
300 Santo Cristo, 4 1|2, Jul. 26.
100 Salvador, 45 3|4, Agos. 9.
3000 Domeyko, 2.71, Jul. 26.
100 Chacaltaya, 16, Jul. 26.
2000 Quilicura, 1 1|4, Jul. 26.
100 Salvador, 46 1|4, Agos. 9.
100 Chacaltaya, 16, Jul. 26.
700 Marta, 3 1|4, Jul. 26.
400 Chacaltaya, 16 1|8, Agos. 9.
1000 Espino, 4 1|2, Agos. 9.
6500 Espino, 4.36, Agos. 9.
300 Chacaltaya, 16, Agos. 9.
300 Sto. Cristo, 4.57, Agos. 9.
400 Salvador, 46, Agos. 9.
3000 Domeyko, 2 3|4, Agos. 9.
100 Chacaltaya, 16.10, Agos. 9.
33000 Quilicura, 1.30, Agos. 9.
3000 Quilicura, 1.30, Jul. 26.
3000 Domeyko, 2.75, Jul. 26.
3000 Domeyko, 2.79, Ag. 9.

## COMPRA-VENTA DE PROPIEDADES

La Caja de Ahorros de Santiago compró a don Arturo Cáceres Vergara la propiedad número 790 de la Avenida San Luis, en la cantidad de $ 20.000.

—Don Wildfred Page compró a don Antonio Asenjo una propiedad signada con el número 22 de la calle de la Victoria, en la cantidad de $ 73.000.

—Don Angel Corvetto Mazzone compró a don Enrique Bottinelli una propiedad signada con el número 1470 de la calle de Santa Rosa, en la cantidad de $ 8,500.

—Don Jorge García Campos compró a don Domingo Calvo Mackenna el sitio número 15 de la Población Leonoldo Valenzuela, en la cantidad de $ 10,000.

—El mismo compró a don Nicomedes Campos, la propiedad signada con el número 1855 de la Avenida Manuel Montt, en la cantidad de $ 35,750.

—La Caja de Retiro y Previsión Social de los Ferrocarriles del Estado compró a don Ramón Bascuñán la propiedad número 1609, de la calle de Dávila, en la cantidad de $ 37,500.

—Don Filidor Urzúa compró al Banco Chileno Garantizador de Valores el sitio número 89 de la Población París, en la cantidad de $ 1,765.

—La Caja de Ahorros de Santiago compró a doña Juana Vergara de Abarca y esposo Salomón Abarca, la propiedad número 4498, de la calle de San Pablo esquina de Barros, en la cantidad de $ 11,000.

—La Caja de Ahorros de Santiago compró a don Juan Santis, la propiedad número 247 de la calle Maturana, en la cantidad de 50,200 pesos.

—Doña Isabel Prieto compró a los señores Nahum Rosemblitt, Luis Singer e Ignacio Eyzaguirre, la propiedad número 1045 de la calle de Madrid, en la cantidad de $ 30.000.

—La Caja de Retiro y Previsión Sociedad de los Ferrocarriles del Estado compró a doña Ana Ceresos los sitios números 164 y 166 de la calle Libertad, en la cantidad de $ 46,000.

—Don Pedro Nolasco Valenzuela compró a doña Lucinda Arancibia v. de Cerceda los sitios números 121 y 123 de la Población Lourdes, en la cantidad de $ 10,000.

—Don Pedro F. Escobar compró a don Bernardo Dawny una propiedad en el Cerro Navia, en la cantidad de $ 6,000.

Golden Soap
EL JABON IDEAL PARA EL HOGAR

## REVISTA COMERCIAL DE PRODUCTOS Y FRUTOS DEL PAIS

### (Especial para "La Nación" de Santiago)

La firmeza observada en la semana anterior por los productos no ha decaído, se ha mantenido siempre igual y el mercado queda firme comprador. Las cotizaciones en general se mantienen igual a las indicadas en la revista anterior.

En cuanto a los embarques, los de mayor importancia se están efectuando todos por el puerto de San Antonio que se encuentra más cerca de las zonas de producción y hacia donde los gastos de transportes desde el interior son bastante más reducido que a Valparaíso.

Los detalles de los embarques efectuados por este puerto no lo conocemos y existe bastante dificultad en obtenerlos; tal vez sea causa el deseo de no dar a conocer el enorme desarrollo que está adquiriendo a consecuencia de los gastos más reducidos para los embarques, como igualmente de transporte.

**PRECIOS POR LOS CIEN KILOS**

**Avena.** — Este forraje continúa flojo, cotizándose $ 20 los 100 kilos con saco, en Talcahuano. Sólo tenemos detalles de embarques efectuados en los primeros días del mes y que suman 950 sacos para el Callao efectuado por el vapor "Duendes", y de 500 sacos con igual destino por el "Atto".

**Arvejas.**— Las arvejas petitpois se mantienen muy firmes y los tenedores piden precios que la exportación no puede pagar. Cotizo: $ 65 los 100 kilos con saco por clase sana garantida sin brucos. Por el "Kennemerland" fueron 2,287 bolsas para Buenos Aires y 763 bolsas para Rosario. También se ha efectuado embarques de bastante importancia por el puerto de Valdivia en el mes anterior, de donde han salido 200 sacos para Hamburgo por el "Radamés"; 1,000 sacos, por el "Jan van Nassau"; y 260 por el "Breda". Se tiene conocimiento que también irán algunas partidas por el vapor "Llanquihue" con destino a los puertos de las Repúblicas del Plata.

**Algarrobilla.** — Se agotaron las existencias, éstas se embarcaron directamente de Coquimbo y Huasco con destino a los mercados consumidores.

**Cebada.**— La cebada se mantiene firme, cotizándose a $ 24 los 100 kilos con saco en Valparaíso. No conocemos ningún embarque por este puerto. En general se efectúan con preferencia por San Antonio, pero ignoramos los detalles.

**Cera.**— Poco interés por este producto. Se cotiza a $ 390 los 100 kilos neto. No se conocen embarques.

**Descarozados.**— Continúa siempre anarquizado este producto, sin permitir dar cotizaciones. Por el "Llanquihue" fueron 105 sacos para Buenos Aires, y 47 sacos para Montevideo. Esto es todo. Por vía transandina se han llevado buenos lotes con este mismo destino.

**Frejoles.**— Este ha seguido siendo el producto de más actividad e interés en el mercado, habiéndose transado por cantidad bastante apreciable. Por San Antonio se han embarcado grandes partidas, pero como hemos dicho, ignoramos sus cantidades exactas. Por Valparaíso han salido en la semana 179 sacos para los puertos de los países vecinos del Norte, y 758 bolsas por el "Llanquihue" con destino a Buenos Aires. Por Talcahuano el "Kennemerland" recibió 2,149 bolsas para Buenos, y se estima que saldrán nuevas cantidades po rel "Llanquihue".

Los precios por los frejoles se cotizan como sigue:

Frejoles caballeros, $ 54, los 100 kilos puertos de embarques.
Frejoles triguitos, 54 los 100 kilos, puertos de embarques.
Frejoles pallares, 62 los 100 kilos, puertos de embarques.
Frejoles bayos, 54 los 100 kilos, puertos de embarques.
Frejoles burritos, 54 los 100 kilos puertos de embarques.

**Garbanzos.**— Los precios se mantienen a $ 65 los 100 kilos en linea. No se conocen transacciones de importancia. Los embarques han sido reducidos. Por el "Kennemerland" salieron 400 bolsas para Buenos Aires, y por el "Llanquihue", 286 bolsas con igual destino. Se conocen otros embarques, pero de escasa importancia.

**Harinas.**— Los precios por la harina se mantienen firme a $ 24.50 quintal en Valparaíso. Los embarques efectuados por Talcahuano han sido bastante regulares, pues han salido con destino a Bolivia, vía Arica y Antofagasta, alrededor de 7,000 bultos.

**Huesillos.**— Los precios sin variaciones. Los colorados corrientes a $ 55 los 100 kilos, por clase del Norte, y los blancos a $ 65 los 100 kilos.

**Higos.**— Transacciones a $ 45 los 100 kilos con saco, bordo Valparaíso, por clase nueva cosecha, sanos, secos. La exportación no se ha interesado ahora por comprar.

**Lentejas.**—Decaído está el mercado en vista que los tenedores están pidiendo precios muy superiores a los que puede pagar la exportación. Cotizo: $ 110 los 100 kilos en puertos de embarques. Fueron 745 bolsas por el "Kennemerland", y 284 bolsas por el "Llanquihue" con destino a Buenos Aires.

**Miel de abejas.**— Solicitada esta miel de abejas, cotizándose a $ 90 los 46 kilos neto en puertos de embarques. No conocemos embarques de importancia.

**Nueces.**— Firmes se mantiene el mercado de nueces al precio de 170 pesos los 100 kilos por clase sanas, garantidas con un porcentaje no mayor del 12 por ciento. Hay muchos lotes que se ofrecen, pero tienen una cantidad muy grande de impurezas que no permite a los exportadores interesarse por ellas, sino que a precios muy inferiores, que les permita limpiarlas y dejarlas en condiciones de ser tipo exportación. Por el "Llanquihue" fueron por Valparaíso 1,824 sacos con destino a Buenos Aires.

**Maíz.**— El maíz se mantiene sostenido, cotizándose a $ 25 los 100 kilos a bordo puertos de embarques, por clase amarillo y colorado. Se han efectuado algunos embarques de regular importancia con destino a Bolivia y Punta Arenas.

**Papas.**— Se mantienen firmes las papas, a $ 24.50 y $ 25 saco, por partida en Barón. Se embarcaron 225 sacos para Balboa, 200 sacos para Payta por el "Palena".

**Pasas.**— Se cotizan las pasas nuevas de Elqui, a $ 37 bultos, Coquimbo, y las de Huasco a $ 86 bulto de 100 libras. Estos precios no pueden interesar a la exportación, y el consumo es únicamente local.

**Pasto.**— Firme se mantiene el pasto, cotizándose el fardo de primer corte a $ 7.50 a bordo en Valparaíso, y el quintal de segundo corte a $ 8.30.

**Quillay.**— No se conoce ningún embarque, los precios que puede pagar la exportación no son mayores de $ 90 los 100 kilos.

**Semillas.**— La semilla de trébol se cotiza a $ 180 los 100 kilos en puertos de embarques. La de cáñamo a $ 52 en Valparaíso, y la alfalfa de Huasco a $ 220. Queda flojo el mercado, interesado por el trébol únicamente.

**Trigo blanco.**— El trigo blanco se cotiza en Santiago a $ 33 los 100 kilos sin saco. Por Valdivia se hizo un bonito embarque de trigo el mes pasado con destino al Callao, de 11,085 sacos por el vapor "Saint Joseph".

**Trigo candeal.**— Se cotiza en Valparaíso a $ 35 los 100 kilos con saco. Muy calmado está este producto.

**EXPORTACIONES**

**Embarque efectuados por el puerto de Valparaíso**

**Arvejitas.**— Por el "Daule", 100 cajones para el Callao, "Manuel Arnus", 10 cajones para el Callao, y 16 cajones para Mollendo.

**Ajos.**— Por el "Anyu Maru", 50 sacos para Balboa; por el "Palena", 35 sacos para Balboa; por el "Llanquihue", 92 cajones para Buenos Aires; por el "Manuel Arnus", 10 sacos para el Callao, y 10 jabas para Mollendo.

**Cebollas.**— Por el "Palena", 50 jabas para Callao.

**Charqui.**— Por el "Palena", 106 bultos para Callao.

**Ciruelas.**—Por el "Pa[illegible]" 50 cajones para Guayaquil.

**Conservas.**— Por el "Llanquihue", 50 cajones para Buenos Aires.

**Conservas.**— Por el "Llanquihue", 28 barriles para Buenos Aires.

**Cola.**— Por el "Santa Luisa", 200 sacos para Nueva York.

**Cueros.**— Por el "Santa Luisa", 562 piezas para Nueva York; y por el "Anyu Maru", 49 piezas para Balboa.

**Descarozados.**— Por el "Llanquihue", 105 sacos para Buenos Aires, y 47 sacos para Montevideo.

**Duraznos.**— Por el "Manuel Arnus", 10 cajones para Callao, y 10 cajones para Mollendo.

**Frejoles.**— Por el "Daule", 200 sacos para Callao; por el "Palena", 179 sacos para Balboa; por el "Amasis", 387 sacos para Hamburgo; y por el "Llanquihue", 758 bolsas para Buenos Aires.

**Fruta.**— Por el "Palena", 20 cajones para Callao.

**Garbanzos.**— Por el "Daule", 50 sacos para Guayaquil; por el "Palena", 15 sacos para Balboa; y por el "Llanquihue", 286 sacos para Buenos Aires.

**Harina.**— Por el "Daule", 100 bultos para Buenos Aires.

**Lentejas.**— Por el "Palena", 35 sacos para Balboa; por el "Llanquihue", 260 bolsas para Buenos Aires; y por el "Manuel Arnus", 5 sacos para Callao.

**Limones.**—Por el "Santa Luisa", 21 cajones para Nueva York.

**Miel de abejas.**— Por el "Daule", 10 cajones para Callao.

**Manzanas.**— Por el "Palena", [illegible] cajones para Paita.

**Nueces.** — Por el "Llanquihue", 1,824 sacos para Buenos Aires; y por el "Manuel Arnus", 16 sacos para Mollendo.

**Papas.**— Por el "Palena", 200 sacos para Payta, y 225 sacos para Balboa.

**Pasta tomates.**— Por el "Palena", 10 cajones para Balboa; y por el "Manuel Arnus", 10 cajones para Balboa.

**Quesos.**—Por el "Palena", 24 bultos para Cristóbal.

**Salsa de Tomates.**—Por el "Daule", 24 barriles para Callao.

**Vino.**—Por el "Daule", 30 barriles para Guayaquil; por el "Bologna", 30 barriles para Colón, y 30 barriles para Cristóbal; por el "Palena", 15 barriles para Balboa, y 20 barriles para Guayaquil; por el "Llanquihue", 52 barriles para Montevideo, 100 barriles para Buenos Aires; 12 cajones para Río de Janeiro, y 18 bultos para Río de Janeiro.

**Embarques efectuados por el puerto de Antofagasta**

**Cueros vacunos,** 300 piezas por el "Radamés" para Hamburgo, y 600 piezas por el "Alkmaar" para Havre.

**Cueros de Buey** 1,576 piezas por el "Nitokris" para Havre.

**Cuero** de Ternera 346 piezas por el "Amasis" para Hamburgo.

**Cuero de cordero,** 16 piezas por el "Amasis" para Hamburgo.

**Cuero de cabra,** 2 piezas por el "Amasis" para Hamburgo.

**Cuero de vacunos,** 500 piezas por el "Amasis" para Rotterdam; 650 piezas por el "Oriana" para Liverpool; 300 piezas por el "Rapot" para Hamburgo.

**Botellas vacías,** 500 sacos por el "Radamés" para Mollendo, y 300 sacos por el "Mapocho" para Callao.

**Cobre,** 22,982 barras; 60,010 lingotes.

**Minerales de barrilla de estaño:** 13,844 sacos.
**De plata:** 8,350 sacos.
**De plomo:** 1,651 sacos.
**De bismuto:** 956 sacos.
**Sulfuro plata:** 42 bultos.
**Salitre:** 233,352 sacos.

Valparaíso, Julio 20 1923.

**Agustín Gastida,**
**corredor de Comercio y Productos del país**
Casilla 291, Blanco 944, Valparaíso

THE
MONARCH
ES EL REY DE LOS
CIGARRILLOS HABANOS
$ 1.20 CAJETILLA

## S. A. FERIA IZQUIERDO

Precios corrientes de la Feria de Animales del Sábado 21 de Julio:

Terneros de pie gordos, $ 60 a 120.
Terneros de 1 año, 89 a 10.
Novillos de 1 1|2 año, mestizos, 150 a 180.
Novillos de 2 años, 180 a 200.
Novillos de 3 años, 220 a 250.
Novillos a media gordura, 270 a 300.
Novillos gordos, 350 a 370.
Novillos argentinos gordos, 450 a 480.
Novillos mestizos, gordos, 140 a 160.
Vaquillas de 2 años, 160 a 180.
Vaquillas de 3 años, 200 a 240.
Vacas flacas, 140 a 160.
Vacas a media gordura, 220 a 250.
acas gordas, 320 a 350.
Vacas argentinas, gordas, 500 a 540.
Vacas mestizas, gordas, 400 a 480.
Vacas paridas, mestizas, 500 a 600.
Torunos gordos, 350 a 450.
Torunos mestizos, gordos, 350 a 500.
Bueyes flacos, 200 a 250.
Bueyes a media gordura, 380 a 450.
Bueyes gordos, 540 a 580.
Bueyes de trabajo, 280 a 350.
Bueyes mestizos, de trabajo, 330 a 450.
Corderos, 35 a 40.
Ovejas, 40 a 52.

**Venta al peso**

Vacas, $ 0.75 a 0.97.
Bueyes, 0.70 a 0.92.
Torunos, 0.60 a 0.80.
Novillos, 0.70 a 9.7.

## MATADERO PUBLICO

ENCIERRA DE HOY

| Ganado mayor |  | Ganado menor |  |
|---|---|---|---|
| Bueyes | 22 | Corderos | 288 |
| Novillos | 17 | Cerdos | 78 |
| Vacas | 204 | Cabros | — |
| En vara | 70 | Terneros | 10 |
| Total | 313 | Total | 376 |

PRECIO DE LAS CARNES

|  |  | Por kilo |  |  |
|---|---|---|---|---|
| Carne buey | 1.a | 1.35 | a | 1.40 |
| Id. id. | 2.a | 1.20 | a | 1.30 |
| Id. id. | 3.a | 0.60 | a | 1.10 |
| Carne novillo | 1.a | 1.35 | a | 1.40 |
| Id. id. | 2.a | 1.20 | a | 1.30 |
| Id. id. | 3.a | 0.80 | a | 1.10 |
| Carne vaca | 1.a | 1.35 | a | 1.40 |
| Id. id. | 2.a | 1.20 | a | 1.30 |
| Id. id. | 3.a | 0.60 | a | 1.10 |
| Carne cordero | 1.a | 2.46 |  |  |
| Id. id. | 2.a | 2.00 | a | 2.20 |
| Id. id. | 3.a | 1.40 | a | 1.60 |
| Id. id. | [illegible] | .60 | a | 1.90 |
| Carne oveja | 1.a | 1.80 | a | 2.00 |
| Id. id. | 3.a | 1.00 | a | 1.50 |
| Carne cabro |  | no hubo |  |  |
| Carne cerdo | 1.a | 1.60 | a | 1.70 |
| Id. id. | 2.a | 1.00 | a | 1.50 |
| Id. id. | 3.a | 1.00 | a | 1.20 |
| Grasa en rama |  | 1.10 | a | 1.20 |
| Sebo de ovejuno |  | 1.00 | a | 1.10 |
| Guata de buey |  | 1.10 |  |  |
| Id. id. novillo |  | 1.10 |  |  |
| Id. id. vaca |  | 1.10 |  |  |
| Id. id. ovejuno | $ | 50.00 | a | 72.60 |

## —B O X—

# LOS MATCHS DEL PROXIMO JUEVES EN EL HIPPODROME CIRCO

## LA 12.a RUEDA DE LOS CAMPEONATOS DE LA ASOCIACION

Hoy será el último día que se darán las papeletas para los certificados médicos, que deberán presentar los aficionados, como requisito indispensable para actuar en este campeonato.

La comisión atenderá en esta redacción de 5 a 6 P. M.

El Jueves próximo les corresponde actuar a los siguientes aficionados:

**Peso mosca**

David Mena, con Arturo Suárez.

Arturo Gómez con Manuel Soto.

**Peso gallo**

Roberto Pereda con Pedro Méndez.

Germán Bustos con Luis Narvaez.

Domingo Fuentes con Alfredo Barceló.

**Peso pluma**

José M. Castillo con Pedro Franco.

Alberto Mejía con Humberto Carriso.

Manuel Fuentes con Alonso Ortiz.

**Liviano**

Luis Escobar con Manuel Risso.

Juan J. Sepúlveda con Rosamel Solís.

Segundo González con Enrique Pacheco.

**Medio liviano**

Miguel Zúñiga con Enrique Muñoz.

Arturo Rivero con Miguel Contreras.

**Peso medio**

Carlos Aguilar con Francisco Villarroel.

Héctor Bastías con Luis Contreras.

**GIMNASIO RODOLFO NUÑEZ.** (Av. San Joaquín 215).— Hoy a las 3 P. M., se realizará una interesante competencia boxeril entre el Centro E. Criqui y este gimnasio.

El programa que se desarrollará es el siguiente:

Revancha a tres rounds entre los infantiles David Retamales del E. Criqui y Juan Yáñez, del R. Núñez.

4 rounds entre Rogelio Pino del 2.o Zúñiga, y Manuel Concha, del E. Criqui.

Match académico entre Enrique Aros y Rodolfo Núñez.

5 rounds entre Juan Silva del E. Criqui, y Moisés Lecaros del R. Núñez.

Match de semi fondo a 5 rounds entre Abel Pinto, del E. Criqui, y Ernesto Miranda, del R. Núñez.

Match de fondo a 6 rounds entre Germán Muñoz, del E. Criqui, y Manuel Romero, del R. Núñez.

**CENTRO DEPORTIVO DE CHAUFFEURS ALIRO GONZALEZ.**— Esta noche se llevará t efecto la velada boxeril organizada por este Centro a beneficio de sus fondos sociales.

La velada empezará a las 9.30 P. M.

Match de jiu-jitsu, Juan Taura Charle Sahijo.

4 rounds Enrique del Canto v. B. Vicente Norambuena.

4 rounds Rudecindo Duarte v. Daniel Díaz.

Match academia, 8 rounds, H. Reinoso v. Carlos León.

5 rounds, Luis Correa v. Alfredo Marín.

Match de fondo entre los señores Carlos Mest del B. Vergara, v. Armando Concha, del Aliro González.

**MURILLO REYES B. C.**—Cita a las 10 A. M., a junta general en el local del centro, San Francisco esquina de Matta.

Por ser tercera citación, se sesionará con el número que asista.

**DESAFIOS.** — David Hevia, de 55 kilos, desafía al profesional Teobaldo Vera.

—Rodolfo Waltemat desafía a todos los aficionados de 48 kilos de peso, especialmente a Domingo Sánchez.

Bases: Teatro Liga del Trabajo, de 9 a 11 P. M.

—Oscar Duque, 59 kilos, desafía a los profesionales Luis Enrique, José Rodríguez y Angel Guerrero.

—Víctor Astudillo desafía a Humberto Rojo, del Gregorio Santa Cruz.

Bases: en Avenida Brasil número 94.

—Domingo Alvarez, 74 kilos, desafía a un match revancha a 10 rounds, a Ramón Cáceres y Estanislao Espínola.

Bases: Bolsa de Comercio, oficina 226.

—Luis Agullera desafía a Luis Henríquez, Aquiles Marchant y Segundo Aranguiz. Lira 983.

## RIVAS Y CALVO

# REMATE DEL MENAJE DE CASA

## DE DON CARLOS GARCIA CROS

**(POR AUSENTARSE DEL PAIS)**

**1759 Huérfanos-1759:-:El Lunes 23 del pte., a las 2. P. M.**

—: HAY :—

**CUADROS.**—Originales de: Gudin, Mas y Fondevila, Gengembre, Marco, Balbernousse, Jean Heyerman, Dartimont, Héctor Hanoteau, Eug. Poillevin, Marie Amelie Cogmet, A. Welzz y otros.

**SALON.**—Rico amoblado forrado en seda color rosa, estilo Luis XVI, dorado, compuesto de gran lits de repos, bergere, 2 sillones, 4 sillas y banqueta; cortinajes de seda, igual al amoblado; gran lámpara antigua de bronce macizo, con lágrimas de cristal para 12 luces; **alfombra de Smyrna de 1 pieza;** mesa de centro redonda Luis XVI dorada con cubierta de mármol; espejo dorado Luis XVI con consola y luna biselada; **piano vertical Chickering;** reloj de sobremesa de bronce y mármol; jardineras y potiches de porcelana de Sevres con bronce; floreros de plaqué y cristal y mueble para música.

**ESCRITORIO.**—Biblioteca de nogal de 3 cuerpos, con cristales; alfombra de 1 pieza imitación Smyrna; escritorio y archivador de cortina de roble americano; amoblado de asiento Luis XIII compuesto de sofá, 2 sillones y 2 sillas; lámpara eléctrica de bronce; mesita redonda de nogal para centro; mesita de roble para máquina de escribir; reloj de bronce y mármol; grabados; estatuas de bronce, etc.

**COMEDOR.**—Amoblado estilo Maple, compuesto de aparador, trinche y vitrina con cristales; mesa redonda de extensión; 12 sillas tapizadas en marroquí francés; biombo japonés de 4 hojas bordado en seda; alfombra granate de 1 pieza; servicio de cristal de baccarat cortado, para 12 personas; servicio de porcelana inglesa para 12 personas; cuchillería para pescado con mango de nácar para 12 personas; centro de plaqué; carpeta de felpa granate; grabados; gran lámpara de bronce con cristales.

**DORMITORIOS.**—Amoblado Luis XVI color caoba de tres cuerpos, de 1 cuerpo estilo inglés; ropero, peinador y cómoda de caoba antigua; catres de bronce; delanteros de tripe cortado, lámpara eléctrica; cuadros, etc.

**HALL.**—Paragüero de roble americano con asiento; cortinajes de felpa; alfombra de 1 pieza; choapinos; amoblado tapizado en pergamoid compuesto de 1 sofá, 2 sillones y 2 sillas; mesa de centro redonda; jardineras; porcelanas; grabados y **un antiguo plano de la Ciudad de París.**

**VARIOS.**—2 tinas para baño de fierro enlozado con llaves niqueladas; califont Ewart's; bidet de 3 llaves; lavatorio de desagüe; alfombra para escala; varillas de bronce, etc.

**A LA VISTA HOY DOMINGO DE 2 A 6 Y EL LUNES DE 9 ADELANTE.**

Carlos Rivas Vicuña, MARTILLERO DE HACIENDA. Arturo Calvo Mackenna

**COMPAÑIA 1284.—TELEFONO 2269**

# AVISOS ECONOMICOS

## Imprenta "Echeverría"

**AGENCIA DE "LA NACION"**
**Avisos y suscriciones hasta las 9 de la noche**

**SAN DIEGO 1233— TELEFONO 23**

(Matadero)

Libretas y cuadernos por mayor y menor. Artículos para escritorio.

Se atienden pedidos de provincias.

Descuentos a los comerciantes.

Trabajos rápidos y económicos.

## AVICULTURA Y CULTIVOS

**"MANZANO DELICIOUS". — EL** árbol frutal que ha dado más dinero al país se ofrece por primera vez en venta. — Alberto Hock. — Estación El Arrayán. 2-A

**JARDIN CHACRA VARGAS. SAN** Pablo N.o 4880. Casilla N.o 12018, vende planta. Arregla y transforma jardines. 22-Jl.

**CANARIOS AMARILLOS, VENDENSE.** Huérfanos 1616. 22-Jl.

**ARBOLES FRUTALES, LOS MEJORES.** variedades, las encontrará usted en Jardín, Vicuña Mackenna 4. 23-Jl.

**PALMERAS DE 10 A 15 AÑOS,** surtidas, para trasplantar. Vendo barato. Delicias 3786. J-23

**LINDA PALMERA FENIX, VENDO.** Libertad 574. 22-J

**NECESITO ARRENDAR BARRIO** Ñuñoa, casa 4 o 5 piezas bajos, jardín, luz eléctrica, 1.o Setiembre, dirigirse: E. M. Casilla 99 D. 22-J

**COCHE AMERICANO CON ARNESES** en perfecto estado; carreta con yugos, pértigos, etc., se venden. Calle Ramírez N.o 34, Norte. Cerca Pila del Ganso. 26-J

**"CRIADERO EXCELSIOR" IRArrázaval 817.** Tiene permanentemente huevos para incubar y consumo cuatro razas seleccionadas como postura y carne. A fábrica de dulces pasteles, u hoteles, véndesele pequeña producción huevos, por año. Este criadero se trasladará próximamente a Cisterna.

**NATANIEL 647, VENDESE CANArias** y canarios baratos. 24-J

**SE VENDEN PLANTAS FINAS.** Ejército 346. 23-J

**FRESAS DE LAS 4 ESTACIONES,** vendo plantas. Avenida Berlín 380, Ñuñoa. 24-J.

**PLANTAS DE DURANOS PRECOces,** lo mejor que hay en Chile, se venden en Santa Julia, de Ñuñoa.— Avenida Irarrázaval 4031, Teléfono 17 Ñuñoa. 23-J.

**MANZANOS, 5 AÑOS, TRES VAriedades,** champas fresones, patrón naranjo, realízase resto. Román Díaz 583.

**EUCALIPTUS PARA PLANTACION,** 30,000 vendo, Población Recoleta, calle Roble N.o 661. J-23

**FRUTALES GRANDES, RAMIFIcados,** cómprelos Jardín Primavera. Avenida Macul, Ñuñoa. 24-J

## AUTOMOVILES Y CARRUAJES

**¡¡CHAUFFEURS!! LAVADO AUtos,** $ 1.50, pasado Ford, 80 centavos. Jofré 26. 22-J

**AUTOMOVILES Y MAQUINARIAS** recibo a consignación, anticipando fondos. Ariztía 4.o piso, oficina 22. 28-Jl.

**ESCUELA PRACTICA DE CHAUFfeurs mecánicos.** Cursos rápidos, enseñanza por sus dueños, varias marcas. Vicuña Mackenna 386. 15-S.

**VENDO UN CAMION PARA REparto,** aperado, buen estado; una romana 500 kilos y 2 pesos mostrador, precio conveniente. Brasil 737. J—22

**OCASION, BLOCK FORD, BUEN** estado, se vende. Dieciocho N.o 85. J—22

**SE VENDE UN AUTO KINE, OCHO** cilindros, siete asientos, en perfecto estado, doy prueba. Irarrázaval 2550. 22-G.

**OCASION: VENDO MOTOR FORD;** aparato soldadura oxígeno, repuestos Ford, nuevos, 40 por ciento descuento. Fontecilla 166. 24-J

**VENDO CAMIONCITO FORD PARA** 10 pasajeros, N.o 8933, actualmente trabajando. Vicuña Mackenna 386. J-22

**SE VENDE UN ESQUELETO DE** automóvil. Marcoleta 535. J-22

**COCHE AMERICANO PARTICUlar** con arneses, en perfecto estado, vendo. Maturana 662. 24-J

**VENDO MOTOCICLETA "INDIAN"** modelo chico. Verla y tratar, Maule N.o 1054. 23-J

**COMPRO MOTOCICLETA DE 4 A** 8 HP., con side-card- Dirigirse: Maule N.o 1054. 23-J

**SE VENDE AUTO FORD EN Perfecto** estado. Brasil N.o 861. 22-J

**RADIADOR: ARREGLOS, TRANSformaciones.** Gálvez 188. 25-J

**FORD SPORT EN PERFECTO ESTADO** vendo de verdadera ocasión.— Gálvez 799. 25-G.

**SE VENDE UN VICTORIA 6 CAballos.** Libertad 1438. J-23

**CARRETELA CARNICERA EN** buen estado para repartos, compra carnicería Cochrane esquina Aconcagua. J-22

**CAMION DOS RUEDAS, NUEVO,** vendo. Ecuador 3456. J-22

**CAMION, ARNES, PATENTE, RUEda** repuesto, véndese. Matucana 887. J-22

**BICICLETA PEUGEOT, COMPRO.** Prefiero de carrera. Maipú 1198. J-23

**ARRIENDO PELUQUERIA CON** buena clientela. Tratar: San Pablo 1820. J-22

**OCASION VENDO CARRETELA con** dos caballos en $ 500. San Alfonso 48. 22-G.

**VENDO BONITO AUTOMOVIL;** también lo cambio por sitio casita, abono diferencia. Patricio Lynch 886. 22-G.

**COCHECITO DOS RUEDAS, YEGUA** tiro solo, véndese, calle Luis Beltrand 1518. Providencia.

**SE VENDE UNA CARRETELA aperada.** Tratar y verla: Martínez de Rozas 3542. 23-J

**AUTO FORD, PERFECTO ESTADO,** vendo $ 4,000. Doce Febrero 34.

**BICICLETA EN BUEN ESTADO SE** vende en $ 300. Independencia 1895.

**POR VIAJE FORZOSO VENDO REgalado,** en $ 6,500, un camión para pasajeros, con 6 meses de uso. Magneto Bosch, 4 forros nuevos, en perfecto estado. Tratar: Pedro Montt 189. Valparaíso. 31-J

**CITROEN, UN MES USO, FLAMANTE,** mejor que nuevo, vendo, gran ocasión. Morandé 350.

**DODGE TURISMO, FLAMANTE,** neumáticos Goodyear Cord, vendo ocasión. Morandé 350.

**CHASSIS FORD DOS ASIENTOS SE** vende verdadera ocasión. Sotomayor 261.

**VENDO AUTO FORD EN BUEN estado.** Verlo, Gálvez 241. 23-J.

**CARROCERIA FORD, ULTIMO MOdelo** vendo. Acepto antigua en cambio. Campo de Marte 215. J-23

**FORD CON ARRANQUE ELECTRIco** vendo. Campo Marte 215. J-23

**DE OCASION COMPRO CARRETEla** o arriendo. Irarrázaval 1197.

**GANGA VENDO AUTO DODGE por** ausentarme de Santiago. Fontecilla 190. J-24

**$ 1,500 VENDO BUENA CARRETEla** aperada, arnés y caballo de primera. Coquimbo 1024. J-23

**CAMION CUATRO RUEDAS Y GOlondrina** vendo. San Diego 1948 J.23

**CAMION NUEVO APERADO Vendo** de ocasión. Maule 1081. J-23

**$ 1.200 VENDO CARRETELA Aperada** en perfecto estado. Arturo Prat 1392. J-24

**DE OCASION VENDO COCHECITO** dos ruedas aperado, y carretón panadero con caballo. Santa Elena 1185.

**VENDESE GONDOLA CHALMERS** para 15 pasajeros, patente 9037, recorre actualmente Alameda, garantízase motor perfecto estado y cuenta con gran cantidad de repuestos, precio y más datos en el mismo coche. 23-J

**BERLIER, GRAN CHASSIS CON** amortiguadores de aceite, motor de 1.a especial para carrocería 20 pasajeros, vendo. Brasil 773. 23-G.

**CARROCERIAS, GONDOLAS, LINdas,** confortables, livianas y elegantes fabrica Brasil 773. 23-J.

**CAPOTAS PARA AUTOMOVILES de** sport, fundas, cortinas, divisiones y laterales, cojines. Brasil 773. 23-G.

**DE OCASION VENDO FORRO 8.80x**1.20, con camara y llanta desmontable, motometer y faroles. Salas, Brasil 773.

**VENDO UN CAMION CON DOS** caballos, de ocasión. Verse: San Pablo 4001. J-23

## ARRIENDOS (NECESITAN)

**DESEASE TOMAR EN ARRIENDO** para fines año (o comprar) casa un piso o bajos, cuatro dormitorios y demás habitaciones, para familia extranjera. Casilla Correo N.o 1413. 22-J.

**SE DESEA ARRENDAR CASA,** cinco o seis piezas, fuera dependencias, luz eléctrica y gas, hasta $ 300, entre San Isidro y Cochrane, cerca Alameda. Dirigirse a J. M. D. Correo N.o 3. J-24

**NECESITO CON URGENCIA CASA** quinta, barrio alto que tenga muy buena casa. Dirigirse, Maipú 714. 8 a 12 M. 22-J

**CASA CON SITIO O QUINTA cer**ca de carros, necesito arrendar. Canon y demás pormenores: a E. Casilla 1230. No pago comisión.

**NECESITO ARRENDAR CASA 4 O** 5 piezas barrio Ñuñoa, bajos, jardín, luz eléctrica, 1.o Setiembre. Dirigirse: E. M. Casilla 99 D. 23-J

**NECESITO ARRENDAR CASITA** decente con 4 ó 5 piezas y con luz. Dirigirse: por cartas a L. F. de F. —San Diego 210. 23-J

**LOCAL APROPIADO INSTALAR** carnicería, situado en barrio populoso desearía arrendar el 1.o Agosto. Ofertas: casilla 3761.

**LOCAL CHICO NECESITO. —SAN** Francisco 224.

## ARRIENDOS (OFRECEN)

**ARRIENDASE DELICIAS 333, Lla**ves en 327. Canon $ 900. Casa bajos, 12 piezas. Recién pintada, decorada, [illegible] J-31

**SE ARRIENDA LA ESQUINA DE** Rosas 2201, inmejorable para carnicería, chanchería y verdulería. 25-J

**CASA 6 PIEZAS, COCINA, HUERto,** extenso, arriéndase. Libertad 534. 23-Jl.

**SE ARRIENDA UNA CASA A FAmilia** honorable en $ 200. Tratar, Vicuña Mackenna 650. Administración. 23-J.

**430 ARRIENDASE GRAN CASA ALtos,** 8 piezas habitación fuera de servidumbre, hall y galerías de vidrio. Tratar: Matucana 101. 24-J

**ARRIENDO UNA PIEZA Y UN DEpartamento.** Merced 851. 22-Jl.

**11, 15, 18 SEMANALES ARRIENDO** casitas, Chiloé 1740, Administración. J—22

**$ 280 ARRIENDO CASA BAJOS,** dos patios, diez piezas incluídas servicio. García Reyes 453. J-22

**RAPIDAMENTE TRASPASO LARgo** contrato regia casa altos con espléndidos locales bajos, pleno centro, arriendo barato. Casilla 3245. J-22

**ARRENDAMOS SIN COBRAR COmisión** $ 600, espaciosa casa altos, Alameda, media cuadra Estación Central. $ 1,200, gran casa altos próxima calle Ahumada, y espléndidos locales muy comerciales inmediatos Plaza Armas. Llaves: Pasaje Matte 40. J-22

**ARRIENDO LINDO LOCAL CUALquier** industria. Vargas 4410, esquina Robles. J-22

**GRAN CASA HABITACION DOY** en arriendo. Desde el 1.o de Agosto arriendo casa habitación al principio de la segunda cuadra de la calle Lord Cochrane. Consta de diez habitaciones, fuera dependencias, gas y luz eléctrica, dos patios, y parrón, etc., etc. Para verla y tratar: dirigirse a su dueño, Enrique Turri. Huérfanos 955. 23-J

**ESPLENDIDA CASA QUINTA 7** habitaciones, 3 dependencias, recién refaccionada, un paso Irarrázabal; otra esquina, 5 piezas, con galpón para industria o negocio, misma situación, arriéndase: Salvador 1920. 22-J

**ARRIENDO COMODA CASA EN** altos, diez piezas, hall. Molina 558. 22-J

**DEPARTAMENTO ELEGANTE INdependiente.** Arriendo: Lastarria 155. 30-J

**ARRIENDASE ESPLENDIDO cha**let, Román Díaz 524. Tratar, señor Ureta, Caja Ahorros Empleados Públicos. 23-J

**ARRIENDO PIEZA CON MUEBLES** A. Barroso 720. J-22

**$ 550 ARRIENDASE ESPLENDIDA** casa en bajos. Riquelme 48. Tratar: Moneda 1682. J-22

**UNA PIEZA, COCINA, SEÑORA O** matrimonio solo. Vivaceta frente San Luis. J-23

**ARRIENDO PIEZA AMOBLADA A** matrimonio o persona sola. Domínica 227. J-23

**A CABALLERO RESPETABLE**

**$ 260, ARRIENDO CASAS DAVIla** 1061.

**EN JOTABECHE SE ARRIENDA** casa, buenas piezas, corredor, alcantarillado, agua potable, gran sitio cerrado, sea casa habitación o industria. Datos y tratar: Moneda 3051.

**ARRIENDO CASITA AMOBLADA** para matrimonio. Tres cuadras Pla[illegible] Teatinos 554.

**ARRIENDASE DOS PIEZAS MAtrimonio** o señoras. España 764. 23-J

**ARRIENDO CASA DIEZ PIEZAS,** dependencias. Tratar: Nataniel 159 23-J

**DEPARTAMENTO Y PIEZA arrién**dase en casa familia extranjera. Avenida Portales 2750. 23-J

**CASA-QUINTA ARRIENDASE $ 400** Domínica 446.

**ARRIENDO PIEZA GRANDE, CON** ventana a la calle; casi esquina Recoleta. Chorrillos 538. 23-J

**$ 175 ARRIENDASE CASA SOtomayor** 820. Tratar: San Pablo 2701.

**$ 150, ARRIENDASE CASA, MONEda** 3153. Tratar: Moneda 3151.

**TRASPASO LOCAL, CASA-ESQUIna,** comprando útiles. Esperanza 889 23-J

**$ 350, ARRIENDO CASA 1.o AGOSto,** tiene diez piezas habitación y cuatro servidumbre. Bascuñán G. 67. Hago contrato. Tratar: Providencia 2453. 23-J

**$ 650, ARRIENDASE LA CASA DE**licias 2326, altos, entre República y España. Tiene 7 piezas principales, hall y 6 de servicios.

**ARRIENDASE ALTOS A MATRIMO**nio solo en Carmen 240. Canon $ 260. Tratar: bajos. 23-J

**BANCO CARPINTERO ARRIENdo.** San Diego 1529. Casa 40.

**ARRIENDASE BUENA HABITAción,** calle, con pensión. Maestranza 104.

**EN PROVIDENCIA ARRIENDASE** casita-chalet, matrimonio sólo. Tiene gas industrial, pieza baño, alcantarillado. Dirigirse a casilla 2101.

**CENTRALISIMO ARRIENDASE 2** piezas, con luz, a persona a matrimonio sólo. Miraflores 163 (altos).

**ARRIENDO BAJOS CENTRALES,** cuatro piezas grandes 180 pesos. Santa Rosa 449.

**$ 650. V. MACKENNA 33, CASA 14** piezas, tres patios. Huérfanos 1233. J-23

**SE TRASPASA UN CONTRATO DE** arriendo de una Bodega de Frutos del país, situación inmejorable. Dirigirse: señor Carlos Ampuero, Bandera 34, oficina 12. J-23

**$ 180 ARRIENDO CASA 6 GRANdes** piezas, frente, Santa Rosa 1698.

**ARRIENDO DEPARTAMENTO 2** o tres piezas matrimonio sin niños. San Ignacio 882, frente Escuela Militar.

**ALAMEDA 973, FRENTE AHUMADA,** residencia de lujo para familias, toda parquet, muy asoleada e higiénica. Varios baños. Espléndida comida y atención. Teléfono 3522. J-23

**ARRIENDASE COMODAS CASAS** Verlas, 2 a 6. Carmen 405. 23-J

**OFICINAS BARATAS, LUZ ELECtrica,** teléfono; departamento con cocina, ofrecemos. Instituto Mercantil. Estado 239.

**ARRIENDASE CASA BAJOS, fren**te Escuela Dental. Tratar: Bellavista 511. 23-J

**$ 150. ARRIENDO SALON 7x7 METros,** a la calle, conviene artistas o profesionales. Merced 829 altos 23-J

**40. HABITACION, CASA FAMILIA** Huérfanos 2637. 23-J

**ACONCAGUA 1222 ARRIENDASE** Tratar: Recoleta 1155. 26-J

**SE ARRIENDA PIEZAS A MAtrimonio** o persona sola. Marambio 29. 24-J

**ARRIENDASE, MIRAFLORES 435,** casa bajos, recién terminada. Hall, salita, comedor y sus dependencias; cuatro dormitorios, dos piezas toilette con instalación completa, patio interior cerrado, cocina, tres piezas servidumbre, etc. Agua, gas, electricidad. Canon: $ 800. Tratar: Merced 583. 23-J

**ARRIENDO ALMACEN CON CASA** habitación. Recoleta esquina Avenida Chile. J-24

**SE ARRIENDA DEPARTAMENTO** independiente, tres piezas baño, casa familia. Cochrane 259.

**PLAZA MANUEL RODRIGUEZ SE** arrienda esquina comercial. Bilbao 274.

**SE ARRIENDA CASA-QUINTA 9** piezas, luz eléctrica, cuarto de baño y dependencia. Precio, $ 470. Vendo perritos japoneses, por viaje. Lámparas de gas. Campo de Marte 149.

**EN CASA QUINTA ARRIENDASE** una o dos piezas con o sin pensión a persona honorable. Providencia 973. J-24

**$ 300, ARRIENDASE LA CASA SErrano** 241, con 5 piezas principales, y 3 de servicios. arriéndase pieza con sin muebles, pensión. Lira 159. J-23

**$ 350 ARRIENDO COMODA CASA** muy central, Marcoleta 467. Tratar: Santa Rosa 329. J-23

**ESQUINA ESPECIAL PARA CARnicería,** chanchería, única, arriendo. Serrano 302. J-22

**ARRIENDO DEPARTAMENTO 4** piezas, cocina. Huemul 1046, cerca Matta. J-22

**ARRIENDANSE CASAS BONITAS,** Victoria. Llaves y tratar, Santa Rosa 1399. J-23

**ARRIENDO BUENA PIEZA EN** casa de familia. Calle Valdivia 339, entre Cerro y Lastarria. J-22

**125 ESQUINA PARA NEGOCIO** arriendo, grandes pasajes. Chiloé 1740, Administración. J-22

**ARRIENDO LOCAL CON CASA** habitación, barrio muy comercial. Diez de Julio 235. J-22

**$ 120 ARRIENDO DEPARTAMENto** cuatro piezas. Prefiero matrimonio sólo. Delicias 2390. J-23

**ALTO MOLINA 925, FRENTE AL** Club Hípico. J-22

**ARRIENDO PIEZAS EN CASA DE** familia. San Pablo 2644 J-22

**ARRIENDO CASA MODERNA, MUY** bien amoblada, en situación central Tiene salón, hall, dos dormitorios, comedor, baño y tres piezas de dependencias. Se prefiere matrimonio extranjero. Tratar: Manuel Rodríguez 764. 22-J.

**$ 450, ALTOS CENTRALES, HIgiénicos,** a propósito para profesionales. Moneda, esquina Almirante Barroso N.o 97. 22-J

**ARRIENDO 1.o AGOSTO DEPARtamento** varias piezas, patios, árboles, matrimonio sin niños. Libertad J—22

**CASITA DOS PIEZAS LUZ ELECtrica,** patio solo independiente arriendo. Huemul 1939, entre Franklin y Concepción. 22-G.

**ARRIENDO PIEZA INDEPENDIENte.** Herrera 208. 22-J.

**$ 325 MUY CENTRAL, FRENTE** Teatro Municipal, arriéndase departamento en bajos, puerta independiente a la calle, 4 piezas, toilette, apropiado profesional, representante mayorista.—Guzmán Silva y Cía. Huérfanos 1243.

**DEPARTAMENTO AMOBLADO** puerta independiente calle, 2 piezas toilette, arriéndase calle Purísima cerca Forestal, debiéndose comprar menaje estimado $ 5,000. Canon $ 150.—Guzmán, Silva y Cía. Huérfanos 1243. 23-J

**ESPLENDIDA CASA EN CALLE** Dieciocho, arriendo desde el 15 de Agosto. Altos en un solo piso, toda clase de comodidades, 9 dormitorios, hermosos salones, sala de billar, escritorio, amplias galerías, gran comedor, dos halls, parquets, decorados etc. Canon $ 1,200 mensuales. Tratar y llaves en Teatinos 86.

**$ 70 ARRIENDASE CASA AVENIda** San Luis 1540.

**EN MERCED 252, FRENTE AL Par**que Forestal, arriendo bonito departamento de cinco piezas y dependencias.

**ESTABLO CON O SIN VACAS** arriendo. Romero 2730.

**ARRIENDASE CASITA, PASAJE** Londres 1055. Tratar, Matucana 405, 9 a 12. 23-J.

**DEPARTAMENTO TRES PIEZAS,** cocina y luz, arriéndase Moneda 2349. Tratar: Santo Domingo 2430, de 10 a 2.

**SE ARRIENDA LA CASA ALAMEda** 238, 16 piezas, tres patios, toda comodidad.

**$ 260 ARRIENDASE ESPLENDIDAS** casas Cuevas 807, 815, cinco piezas fuera servidumbre, hall, baño. Verlas 1 a 4. Tratar, San Francisco 86. 23-J.

**ARRIENDO CASA GRANDE. GALvez** 131.

**ARRIENDO PARA EL 1.o DE Agos**to grande y espléndido salón a la calle, puerta independiente, con o sin cuarto a persona sola. Huérfanos N.o 2530. 23-J.

**ARRIENDO QUINTA EN FERMIN** Vivaceta. Tratar, Negrete 3086. 24-J.

**$ 230 ARRIENDASE CASA NUEVA,** familia sin niños, Tocornal 378, cuatro cuadras Alameda, al llegar Santa Victoria. Cinco buenas piezas, hall, toilette, dependencias, electricidad.

**$ 200 ARRIENDO CASA OCHO PIEzas,** patio, sitio, una cuadra carros Recoleta, calle Valdivieso 442. Verla de 12 a 4. Tratar: Maestranza 36.

## COMPRA-VENTA VARIAS

**SUELERIA, CURTIEMBRE ANGOra,** Betún "Essex" en frascos, excelente calidad. Suelas, cueros, pesos y medidas legítimas. Prat 189. 23-Oc-1923

**LANA, GRAN LIQUIDACION, A 35** pesos arroba. Curtiembre Angora.—Arturo Prat 189. Enero 1924

**PLUMEROS Y TODA CLASE UTIles** aseo, cedazas, escaleras de tijeras, a precios convenientes, encontrará en la Fábrica. Agustinas 1773. Unica sucursal: 1070 Agustinas 1070. 14-Agosto

**PLOMO VIEJO SE COMPRA. MAnuel** Rodríguez 42. J-23

**CARBON ESPINO Y SAL VENDO,** mayor y menor. Casilla 3311. 24-G.

**ARNES BRONCEADO, POCO USO,** ocasión, $ 90, vendo. Madrid 1293. 22-Jl.

**TIPO VIEJO (EN LETRAS SUELtas)** compra Imprenta Universitaria. Estado 63. J-22

**COMPRO SACOS METALEROS, Y** macho 25 libras usados. Bandera 84, oficina 1. 24-J

**COMERCIANTES: VENDO AJI LImenso,** picante, nueva cosecha: 1.80 peso kilo; de 10 arriba, $ 1.60. Recoleta 1384. 22-J

**VENDO UNA COCINA ECONOMIca** Alemana, de ocasión. Andes 4027. 23-J

**ASERRIN BLANCO A $ 1.00 SAco,** vendo. Cumming 1180. 24-J

**LANA, GRAN SURTIDO EN COLOres** para alfombras, choapinos, frazadas y todo uso. ¡Ojo! Grandes descuentos a vendedores ambulantes.— Cumming 835. 22-J.

**CALDERO VERTICAL 5 A 8 CAballos** necesito. Casilla 3172. J-22

**VENDO BUEN ESTANTE JIRATOrio,** pistola Browning y cuna. Rancagua 71. J-22

**VENDO GRASA DE CARNICERIA,** muy barata. San Diego 1684. J-24

**VENDO 50 CUARTEROLAS. SAN** Diego 1671. J-24

**VENDESE $ 1,000, CON DERECHO** posesión, teléfono, luz, casilla; amueblada. Oficina 8. Compañía 1065; canon bajo.

**DOS VIDRIERITAS PARADAS,** sombreros, tejidos, etc., vendo: Delicias 463. 23-J

**ESTANTE VIDRIOS MODISTA, la**vandería, etc. caja baúl, viaje, vendo. Delicias 463.

**PAPELES, RECORTES, REVISTAS,** libros viejos compra constantemente al peso, cualquier cantidad, puesto bodega. Prieto 1302. 23-J

**VENDO MOSTRADOR PARA CANtina.** Santa Isabel 320. 23-J

**LECHE: OFREZCO PARA PUEStos.** Moneda 1614. 23-J

**COMPRO CAJA REGISTRADORA** de ocasión. Págase buen precio Bandera 109. 23-J

**$ 350, ESTANQUE DE FIERRO PAra** 3.000 litros, vendo: Vásquez 270.

**$ 550, ROMANA PALANCA, 1,000 ki**los vendo: Vásquez 270. 24-J

**INSTALACION CARNICERIA, com**pro. Vicuña Mackenna 1471. Casa 7. 23-J

**REALIZO AJI PICANTE 1.40 KIlo,** Romana, Vicuña Mackenna 900. 23-J.

**CENIZA POTASICA ESPECIAL pa**ra sementera, 8 por ciento potasa, 9 por ciento papouio y cal se vende a $ 7.60 los 100 kilos en la Escuela de Caballería.

**LA TALABARTERIA INDUSTRIAL** Brasil 29-A, tiene constantemente toda clase de arneses y sillas montar nuevos y usados y piezas sueltas.

**SE VENDE LEÑA DE DESPUNTE.** Dieciocho 724. J-24

**ARMAZON MOSTRADOR, ESTANtería,** tres meses uso véndese. Av. Matta 1094.

**COMERCIANTES, LLEGO GRAN** remesa de tapas carbones, leñas, secas, toda clase coke, $ 10 qq., ofrece por grandes y pequeñas partidas. Bodega "Melipilla". San Diego 1276. Teléf. 237. Matadero. J-23

**ARNES BRONCEADO COMPLETO,** ocasión, $ 90. Vendo. Madrid 1293. J-24

**UTILES PANADERIA CHICA, Ven**do todo o parte. traspaso arriendo casa grande y barata, con horno. —Juan Vicuña 1515.

**BOMBA TRASVASIJADORA Ven**do. Andrés Bello, 725. J-23

**REGALO CARPA IMPERMEABLE** 5x6; seis mantas lona impermeable. Teatinos 76. J-23

**PELICULA SERIAL CINCO FUNciones,** oportunidad ganar mucho dinero en jira, regalada vendo. Prat 876.

**45.00 SE VENDE UNA MALETA** en perfecto estado. Chiloé 1640.

**CARBON ESPINO ESPECIAL PAra** familias y planchadoras desde 12.50; quillay espino 10. Al detalle: 0.30 y 0.25. Niñas para cocina, Carreras 553.

**ROMANAS 300, 400, 500 KILOS ven**do barato. Hago composturas de cualquier romana. Bulnes 216.

**OCASION VENDO 5 JUEGOS BOlas** de billar, nuevas, del número 63. Tratar, Diez de Julio 445. 24-G.

**VICUÑA MACKENNA 303, TELEfono** 5161, vende domicilio toda clase leñas secas, carbón espino, forrajes, cereales, precios rebajados.

**PAPAS MARGARITAS DOBLES,** vendo $ 25, saco grande. Errázuriz 2855, por Esperanza. J-23

**COCHE CABRA CON ARNES LI**viano, firme, vendo. Esperanza 746. J-23

**COCINA ECONOMICA, LADRILLOS** refactorios, vende. Sotomayor 44.

**MELAZA SE VENDE. DESVIO LI**zarralde. J-25

## COMPRA-VENTA NEGOCIOS

**$ 6,000 REGALO INDUSTRIA PA**ra hacerse de plata o permuto por automóvil. Almagro 356. Purísima J-28

**CIGARRERIA DESEO COMPRAR:** situación central, poco capital. Escribir indicando precio y pormenores. Recoleta N.o 409. J-30

**SE VENDE UN NEGOCIO, BLANCO** Encalada 2888, esquina San Alfonso. espléndida situación. A-4

**NEGOCIO DE VENTA DE CAFE** vendo por fallecimiento de su dueño. Venta diaria: $ 100. Tratar: Francisco Lobos 814. J-22

**POR CAMBIO DE GIRO DE NEGO**cio se vende el acreditado Almacén Palermo, Los Guindos de Ñuñoa. Av. Larraín N.o 439, se da prueba. J—24

**SE VENDE UNA PENSION POR** enfermedad de su dueño. Tratar: San Pablo 1919. J—22

**POR SALIR MI SOCIO Y NO PO**der atender solo, vendo panadería, bajo precio. Maestranza 1503. 22-Jl.

**VENDO GRAN CARNICERIA CON** verdulería, frutería. Espléndida situación. Tiene muy buena venta. S. Pablo 2796. 22-J

**VENDO MUY BUEN ALMACEN** abarrotes, buena situación, por ausentarme del país. Providencia 1836. 23-J

**OCASION: VENDO CARNICERIA** antigua, por viaje al Norte, Mapocho esquina Esperanza N.o 1101. 26-J

**VENDO NEGOCIO ALMACEN, VER**duras y frutería. Tratar: Victoria 735. 23-G.

**VENDO GRAN ALMACEN Y DE**pósito licores, espléndida situación. muy acreditado Delicias 3816. J-23

**CARROCERIA SAN FRANCISCO,** 1778, utilidades comprobadas, véndese. 23-J

**VENDO PUESTO DE VERDURAS.** Manuel Rodríguez 1017. J-22

**ITA USTED INSTALAR** eau de baño o hacer reparade desagües o cañerías de gas? Pase hoy mismo a Vi-Mackenna 15 y será atendido tamente por un personal ento, presupuestos gratis. 14-Agosto

**TIFICACION DARE QUIEN** e paradero Carlos Achurra Morandé 466, oficina 20. J-23

**TERIA EL CONDOR", PUENTE** Realiza calzado fino para caba-. J-22

**ORITAS!! ZAPATILLAS, ZA**es cosidos a mano realiza "El r". J-22

**ZADO!! SUAVE, DURABLE** tido, realiza "En Cóndor". Puen-. J-22

**STROS ZAPATEROS! SUELAS** gue de 1.a, livianas: a $ 4.60, y 5 pesos el kilo. Cabritillas y de color, box-calf. Des- y en general todo artículo rniente al ramo. Suelería ¡El rl San Pablo 3026, entre He- y Maipú. 27-J

**AS A ..AQUINA SE HACEN.** ablo 2530. Agencia "La Na-. 24-Jl.

**DA USTED: NUESTRO Club** rnos es el más equitativo y el serio. Tenga en cuenta la antid de esta sastrería que data io 1890. Sastrería La Aurora. as 2836. 23-J

**ALLE ARTURO PRAT 387, SE** trajes y sobretodos, bien connados, desde 60 pesos. J-23

**VECHE! TERNOS REZAGA**onfección muy prolija, los reaos a $ 120, 130 y 140. Sastrería urora. Delicias 2836. 23-J

**IQUIES ORTEGA, NUEVOS,** os rebajados de precio. Fábrilosas 1869. O-21

**EAS Y SEÑORITAS ¿ESTAN** es sin empleo y desean ganar o para asegurar su propio bie- y el de su hogar? Apresúrese prar la Hilandera Chilena "La y trabajando en su casa pofácilmente hacerse de una buenta mensual. Véanla funcionar diez minutos aprenderán su ma- Visítenos y se convencerá. Díaz rrera, Libertad 241, sucursal Diego 265.

**PABLO 2165 CONSTANTE**- toda clase de sommiers, tomo das a domicilio y hago compos-

**ESORIOS, AGUJAS, REPUES**- máquinas coser, tejer, anafes us, etc. Moneda 1021, Casa Za-. J-23

**N SASTRERIA, AHUMADA 23.** amos a los socios de nuestros que en el 8.o sorteo del C. salió . Club D. en formación, cuoemanal: $ 7 con derecho a . Femenía y Cía.

**RAFO O LOCAL APROPIADO** instalarlo, necesítase. O. R. la 3179. 23-J

**IGARSE: PEINADORES GRUE**- moletón, tallas 50, 52, 11.20.— era 707.

**A OYANGUREN, ALAMEDA** En el sorteo 17 salió pre- o el número 64.

## OTELES Y PENSIONES

**AY CRISIS NI CARESTIA: EN** otel Hispano-Americano sirven rosos platos con café o té por 50. Pensiones en el Hotel o a cilio, por meses, $ 70. Piezas luz eléctrica, bien aseadas, con s de lana, desde $ 3. San Diego 29-Jl.

**DIEGO 79, UN PASO DEL cen**- arriéndase piezas con pensión. 23-J.

**IENDO ELEGANTES PIEZAS** bladas con pensión. Lira 40. 26-G.

**ODO DEPARTAMENTO CON** muebles, adecuado matrimonio lia; buena pensión de mesa, cien s persona. Molina 330. 24-J.

**IENDO ELEGANTES PIEZAS** pensión. Alameda 975. J-22

**SION DE MESA EN CASA De** lia se ofrece a caballero o jós serios. — Arturo Prat 226. J-31

**TRALISIMO SE ARRIENDAN** as con pensión, días, meses. Cal 1257. 26-J.

**ARRIENDA PIEZA CALLE,** pensión. 583 Prat 583. 22-J

**ECESE SOLO FAMILIAS MUY** as piezas con todo confort. pañía 1439. J-23

**ON CALLE ASOLEADO, CON** bles, pensión, arriéndase. Hay baelectricidad. Rancagua 60. 22-J.

**TEL "BOHEME", SAN ANTONIO** ofrece piezas para viajeros y paros; almuerzo o comida 4 plaabundantes, té o café, media bode vino, $ 2 cubierto. Pensión sual $ 100. 26-Jl.

**TURO PRAT 66, PIEZA AMO**a, balcón calle, ofrezco 1.o de sto. 23-G.

**SION MADRILEÑA, PIEZAS** pensión. Rosas 1022. 22-J.

**MILIA RESPETO OFRECE PIE**- balcones calle ,pensión. Cate- 2429. J-23

**PLENDIDAS PIEZAS AMOBLA**- con pensión. Moneda 741. J-23

**TRANJERO PROFESIONAL de**- pieza con pensión en casa de ilia honorable que no tenga s pensionistas. Escribir: A. R. lla 696. Ciudad.

**ZA DOS BALCONES CALLE EN** mming 381, esquina Compañía, sión, arrienda familia honorable. 24-J

**RIENDASE PIEZA, PENSION.** oleta 101. 28-J

**AMEDA 777, ENTRE SAN AN**- o y Claras, arriéndase piezas obladas. Buena comida.

**CELENTE PENSION, MESA, do**- cilio, con pieza. Lezaeta 561. 25-J.

**RIENDO UNA DOS PIEZAS CA**- con pensión. Nataniel N.o 159.

**RIENDO PIEZAS CON O SIN** sión. Santa Rosa 254. 26-J.

**CESITO PIEZA ASOLEADA CON** nsión, en barrio alto. Dirigirse carta a J. B. Orellana, Huérnos 2096.

**MILIA HONORABLE OFRECE** ena pieza, pensión. Delicias 275.

**MILIA SIN PENSIONISTAS** rece pieza pensión, precios bajos. taniel 65. J-26

**PENSION CON VINO, O 20 SE**- males, a un paso San Diego. Colmbo 1145. 23-J

**PLEADOS ESTUDIANTES, pie**- buena pensión desde 100. Coda sana, abundante. Arturo Prat .

**EZA BALCON CALLE, BUENA** nsión, otras interior. Santa Rosa . 26-G.

**CENTRAL FAMILIA OFRECE pensión, piezas, Rosas 1065.**

**CON PENSION ARRIENDO PIE**zas, ventana, balcón. Libertad 10.

**ARRIENDASE PIEZA CON PEN**sión. Manuel Montt 2795. J-23

**ESPLENDIDO DEPARTAMENTO.** — Con sin pensión. Bulnes 25.

## INSTRUCCION

**"INSTITUTO SAN MARTIN", SAN** Martín 64. Humanidades, preparatorias, kindergarten. Internos, mediopupilos, externos. Exámenes válidos en el establecimiento. Julio 23

**SEÑORITA FRANCESA: PROFESO**ra piano titulada Conservatorio. Exámenes válidos. San Diego 225. J-23

**NO CONFUNDIR LA SERIEDAD y** esmerada enseñanza de la antigua Academia "Pitman" (Maule 1075). Profesorado titulado, largos años práctica. 24-J.

**$ 3 MENSUALES ENSEÑANZA ES**critura máquina "Underwood", otras, mecanografía gratis. Av. Brasil 863. J—28

**¡OJO! ESCUELA PROFESIONAL de** Masajistas, "Masaje", "Belleza". Pedicuría. Apresúrese. Nuevos cursos. Grandes facilidades. Otórganse diplomas válidos. Pídanse prospectos. Director Prof Díaz Gascogne. Estado 363.

**CURSOS MECANOGRAFIA, TAQUI**grafía, Inglés, Contabilidad. Instituto Pinochet Le-Brun. Huérfanos 1657. 21-A.

**ESTUDIANTES ULTIMOS CURSOS** Pedagógico hacen clases Inglés, y Francés. Macadi, Correo Central.

**UNIVERSIDAD LIBRE RODOLFO** Venegas Salas, Plazuela Santo Domingo. Enseña máquina, contabilidad, idiomas, taquigrafía, telegrafía, música, baile. Diariamente abierta la matrícula.

**HAGO CLASES DE PIANO. Co**rreo Central, María Moris. J-24

**CONTABILIDAD LEGAL SE EN**seña a los comerciantes a llevar correctamente sus libro sen pocas lecciones. Datos: Teatinos 867.

**INSTITUTO MERCANTIL, FUN**dado en 1904. Estado 239. Prepara contadores generales y especiales, corresponsales, dactilógrafos, taquígrafos, etc. Cursos de dos años, de 12 meses, 10, 8, 6, 4 y 2 meses. Contabilidad comercial bancaria, agrícola, industrial, minera, fiscal, oro y billetes, de sociedades anónimas colectivas y comanditarias y en participación, idiomas, legislación taquigrafía, escritura máquina, etc. Cursos de $ 75.50, 37.50, 35, 30 25 y 15 mensuales. Pídanse prospectos. Teléfono Inglés 273.

**INGLES: CURSOS COLECTIVOS Y** particulares, profesor inglés. "English Catholic College". Providencia 973. J-24

## LIBROS Y ESTAMPILLAS

**LIBROS COMPRO. SAN DIEGO 105.** A-17

**LA MEJOR MUSICA DEL MUNDO.** Colección completa sin uso, vendo de ocasión. Recoleta 1307. J-23

**ESTUDIANTES, FIESTA DE LA** Primavera, lindo Sammy cantado, pesos. Desvalido, preciosa romanza, 2 pesos, véndese únicamente en Romero 2675. 23-J

**COMPRO LIBROS, REVISTAS, ES**tampillas. San Diego 143. 24-J.

## JUDICIALES

**QUIEBRA.—POR AUTO DE FE**cha 22 del presente del juez del 4.o Juzgado Civil, don Fernando Santa María, se ha declarado en quiebra al comerciante de esta plaza don Alfredo León B. Se ha fijado para que tenga lugar la primera junta de acreedores el 30 de Julio próximo, a las 3 P. M. Se nombró síndico provisional a don Agustín Barros Jarpa.—Santiago 23 de Junio de 1923.—J. Alfonso, secretario. 23-Jul.

## OCUPACIONES (NECESITAN)

**ANTIGUO CHAUFFEUR CASADO** de familia conocida necesita cambiar de ocupación. Garantizo ser individuo muy educado, cumplidor y cuidadoso. Admito únicamente sueldo mayor de $ 250, Santa Rosa 347. R A. 28-J

**CHAUFFEUR DE FAMILIA CONO**cido, casado, con capital efectivo, aceptaría administrar cité. Garantizo ser persona educada, de muy buenas costumbres. Informes del Ejército y privados, irreprochable. Santa Rosa 347. R. A. 28-J

**JOVEN ENTENDIDO EN ABA**rrotes y también en mecánica, con recomendaciones, ofrece sus servicios. E. M. Herrera 662. 23-J

**SIN PRETENSIONES OFRECESE** joven competente, dependiente almacén, mercería, librería u otro negocio.— Castillo, casilla 5059. J-23

**ME OFREZCO PARA CUALQUIER** ocupación de casa particular. Puertas afuera. Sazié 2503. J-22

**OFRECENSE DOS SEÑORITAS pa**ra cualquiera ocupación decente, aquí o fuera; también como compañeras; buenas referencias. Bascuñán 37, casa 4. J-23

**PERSONA BUENA PRESENCIA,** casado, sin vicios, educado, buenos certificados, ofrécese a familia honorable, católica, para administrar propiedades (entiende algo edificación), cobranzas. Dirigirse: L. G. Av. Sevilla 1404. J-22

**OFREZCOME 2.o ADMINISTRADOR,** llavero o mayordomo campo. Referencias conocidas. Matucana 52-A.

**PERSONA SERIA CON FIANZA se** ofrece administrar propiedades o cobranzas. Ponce, Correo Central. 22-J.

**OFREZCOME AYUDANTE DE** chauffeur: entiendo en el manejo. Sotomayor 76.—J. J. 23-J

**SE OFRECE CHAUFFEUR JOVEN** y sin vicios, con buenas recomendaciones. Brasil 451. 28-J

**OFREZCOME HACERME CARGO** joyería y relojería; fianza, 5,000. Dirigirse Correo 8.—M. R. 23-J

**OFRECESE AMA DE LECHE. Pa**tricio Lynch 891.

**OFRECESE SEÑORA PARA TRA**bajo particular, tapicería, barniz. Arturo Prat 662.

**JOVEN COMPETENTE, CON FIAN**za, ofrécese para bodeguero u oficina.—Avendaño. Chacabuco 90.

**SEÑORA FRANCESA, FORMAL, re**cién llegada, habla 5 idiomas, desea encontrar familia, como dama compañía e institutriz.—M. V. Casilla 72. 24-J

**INGENIERO AGRONOMO, AGRI**cultor, con práctica completa de varios años. Especialista en administración general. Certificados excelentes de competencia en el ramo. —O. S. D. Casilla 4590. Correo 2.

**OFRECESE NIÑA ACOMPAÑAR fa**milias al campo o viajar otros países, cuidar niños. Rivera 1360. O. B.

**OFRECESE NIÑA A CASA HONO**rable para piezas, sabe costura. Matucana 33, M. V.

**OFRECESEN TRES SEÑORITAS de**sean ocuparse en cigarrería o atender mesas pastelería o cafetería. Rivera 1360, M. Vivero.

**JOVEN DIPLOMADO SIN PRETEN**siones, competente en Contabilidad, Redacción, Dactilografía, se ofrece para iniciarse. B. H. G., Sazié 2548. 23-J.

**OFRECESE DOS SEÑORITAS BUE**na presencia para cualquier ocupación seria. San Francisco 548, casa 5. J-23

## OCUPACIONES (OFRECEN)

**PRENSISTAS Y MARGINADORES,** necesítase, Curicó N.o 70. 23-J

**NECESITO HERRADOR BUENO,** competente. Madrid 1111. 22-Jl.

**CORREDORES PARA AMPLIACIO**nes de retratos necesito. Almirante Barroso 35. Presentarse, de 2 a 5. 25-J.

**VENDEDOR DE VINOS FINOS Y** corrientes, especialmente al por mayor, para Santiago, se necesita. Dirigirse por escrito a esta imprenta, bajo las iniciales Z. Y. X. J-23

**JOVEN ENTENDIDO EN ABARRO**tes y también en mecánica, con recomendaciones, ofrezco sus servicios. E. A. M., Herrera 662. J—22

**MECANICO: COMPETENTE TODA** marca de automóvil necesito. Campo de Marte 47. J—22

**NECESITO COCHERO RECOMEN**dado. Lillo 337. 22-G.

**LECHERIA MODERNA BUSCA JE**fe competente, bien entendido, extranjero, casado preferido. Puente 562. 22-G.

**NECESITO COMPOSTURERO COM**petente obra grande sastrería. Moneda 888. J-22

**CAJISTA-ESTEREOTIPADOR com**petente necesita la Imprenta La Ilustración. Santo Domingo 863. J-22

**MAQUINISTA PARA MACHIHEM**bradora y acepilladora necesita Williamson y Co. Av. Irarrázaval 393. J-23

**FARMACEUTICO PARA REGEN**tar una droguería. Dirigirse de 2 a 3. San Ignacio 28. J-22

**ZAPATERO COMPOSTURERO, ne**cesito. Toesca 1711. 22-J

**SE NECESITAN: SACADOR DE** puntera, cortador de cueros y suelas. Delicias 2701. 22-J

**MAESTRO PARA LA SECCION** betún, necesita Fábrica de Calzado. Irarrázaval 707. 23-J

**RELOJERO COMPETENTE NECE**sítase, garantízase trabajo permanente y al partir. Valparaíso. Casilla 1307. Aesecé. 23-J

**REPARTIDOR DE PAN NECESI**to. Rivera 1962. Panadería Vienesa. 23-J

**NECESITO PELUQUERO DE FIR**me. Recoleta 1515. 22-J.

**ZAPATERO BLAK DE SEÑORA ne**cesito. San Diego 658. 22-G.

**JOVENCITO EXTRANJERO, NO** mayor 15 años, necesítase. Dirigirse: Compañía Instalaciones Eléctricas. Casilla 773. J-23

**NECESITO PASTELERO COMPE**tente. Pastelería "La Perla", Plaza Yungay. J-22

**VIUDO, NECESITA SEÑORA PA**ra cuidado niños. Brasil 84. J-22

**NECESITO BUENOS PULIDORESS** en bronce. Santa Rosa 329. J-22

**MAESTROS PARA HACER MALE**tas, que sepan coser a mano se necesitan. Maletería El Faro. Estado 74. J-22

**NECESITO EMPLEADO QUE SEA** competente paar almacén de abarrotes. Bellavista, Población Matte N.o 73 J-24

**BUENOS PLANTILLEROS, APA**radoras necesito. Bascuñán 383. 23-G.

**NECESITO OPERARIOS COMPE**tentes para obra de hombre, compostura y Luis XV. Zapatería Mignan. Santa Isabel 0283. J-23

**EMPLEADO PARA EL MOSTRA**dor necesito, Panadería San Cristóbal. Víctor Manuel 1560. J-23

**CARPINTERO NECESITO. PROVI**dencia 1294.

**HORTELANO COMPETENTE NECE**sito; prefiero sin familia. Tratar: Román Díaz 1940. Ñuñoa. 23-J

**ENCHAPADOR NECESITO. ESPE**ranza 17.

**GOTICOS NECESITO. NATANIEL** 164. 23-J

**CALZADOR. NECESITAMOS. FA**brica de Calzado. Artesanos 693. 24-J

**OFICIAL SEGUNDO NECESITA FA**brica Cocinas. Carmen 315.

**NECESITO CORTADOR COMPE**tente carnicería La Chilenita. Libertad N.o 65.

**OPERARIOS MARROQUINEROS ne**cesita la Fábrica de Carteras. San Francisco 211, casa A. 23-J

**SE NECESITAN LIMADORES EN** bronce y ayudante tornero, adelantado. Fundición Artística. Avenida Portales 2891. 23-J

**JARDINERO HORTELANO, BIEN** recomendado, necesito. Plaza Bello N.o 3, frente 1.a Comisaría. 23-J

**TENEDOR DE LIBROS, MUY prác**tico, dispone de la mañana, necesita ocuparse, clasificador 87

**GASFITER Y OFICIAL, NECESITO.** Delicias 654.

**EMPLEADO COMPETENTE EN ES**critura a máquina, se necesita. Agustinas 1060. Oficina 5. 23-J

**COSEDOR DE MAQUINA SE NE**cesita. Villavicencio 315. 23-J.

**BARNIZADORES NECESITO. SAN**ta Isabel 115. 23-J.

**NECESITASE JOVEN PARA RE**parto domicilio con cochecito de mano. Huérfanos 824.

**HORTELANO CON MUY BUENAS** recomendaciones, necesito. Compañía 1606 o Avenida Berlín 880, Ñuñoa. 24-J.

**CARPINTEROS BUENOS DE BAN**co necesito. San Alfonso 844. Tratar, hoy para trabajar el Lunes.

**CARPINTEROS MUEBLISTAS NE**cesito. San Diego 482.

**NECESITO CAUFFEUR CASADO,** bien recomendado, Máquina Dodge. Ejército 626. 23-J.

**JEFE PARA OFICINA, MORANDE** 436, necesítase.

**HOJALATEROS, GASFITERS, OFI**ciales, necesito. Rozas 2061. 23-J.

**HORTELANO COMPETENTE, NE**cesito. Dirigirse: Miraflores 540, de 5 a 6.

**VENDEDOR DE ARTICULOS PARA** sastres, conocidísimo en plaza, aceptaría representación de casa importante en el ramo. Correo Central, M. M. G. J-23

**HERREROS QUE SEPAN SU OFI**cio necesita Fundición San Pablo. Blanco Encalada 3023. J-23

**SE NECESITA CABALLERIZO Con** carnet y buenas recomendaciones. Panadería "La Española". — Santa Rosa 901. J-23

**RUEDERO COMPETENTE NECE**sito. San Diego 148. J-23

**NECESITO TAPICERO. CHILOE** 1460. J-23

**PELUQUERO NECESITO, VICTO**ria 1372.

**A VENDEDOR DE ARTICULO Pa**ra la fabricación de calzado que quiera agregar chayte, puede dirigirse a Juan Vicuña 1436. J-24

**CARRETONES ARENEROS NECE**sito. Bandera 337.

**NECESITO VIDRIERO COLOCA**dor de vidrios. Bulnes 82. J-23

**NECESITO EMPAPELADOR Y** pintor al temple. Bulnes 82. J-23

**JOVENCITO RECOMENDADO Pa**ra ayudante vendedor semanal, presentarse, 7 y media a 8 y media. — San Francisco 1576.

**HOJALATERO DE BANCO NECE**sito. San Diego 779.

**MECANICO Y TORNERO CONOCI**mientos electricidad y automóviles ofrece. Casilla 7043. J-23

**TALLADOR NECESITO. CONDOR** 1310.

**NECESITO 10 JOVENES QUE SE**pan soldar en bronce. Avenida España 36. 23-J

**VENDEDORES PARA ARTICULO** gran consumo, sin competencia, necesítase. Comisión 15 o|o. Exposición 30.

**NECESITO CARPINTEROS DE ban**co. Blanco Encalada 2559. 23-J

**HOJALATEROS, GASFITERS, NE**cesito. Aprendices, necesito. San Alfonso 22. 23-J

**BARNIZADORES NECESITO. Prat** 353.

**JOVEN EMPLEADO SASTRERIA** sito. San Diego 1948. J-22

**NECESITO BUENOS HOJALATE**ros. Claras 773. 23-G.

**NECESITO RUEDERO. MAPOCHO** 2891. J-23

**NECESITO MUCHACHO DE 17 A** 18 años para negocio, Almacén Locatelli. Avenida La Paz 409. J-22

**NIÑO PARA LOS MANDADOS ne**cesito. San Antonio 220, con buenas referencias. 22-J.

**NIÑO 12 A 15 AÑOS, DE MADRE** viuda, hágome cargo instruirle y enseñarle trabajar. Ñuble 962. J-22

**NIÑO PRACTICO PARA ALMACEN** precísase. San Isidro 1898. J-22

**MUCHACHITO PARA EL ASEO Y** quehaceres, recomendado, necesito. Sueldo, $ 30 y comida. Presentarse hoy. Estado 363.

**SE NECESITA UN NIÑO PARA que**haceres de oficina. Presentarse con buenas recomendaciones. Carmen 9.

**NIÑO PARA VENDER CHOCOLA**te, alfeñique, con recomendación, casa y comida. Buen sueldo. Serrano 401. 23-J.

**NECESITO NIÑO DE 14 A 16 años** que sepa hacer bien el aseo y mandados. Teatinos 62.

**NIÑO PARA MOZO NECESITO.** — Carmen 428.

**MOZO SEPA SERVIR AL COME**dor y empleada con recomendaciones necesítase. Tratar de 1 a 4. Dieciocho 182. J-23

**NECESITO NIÑO 12 A 14 AÑOS** para mandados, puertas adentro. Juan Vicuña 1437.

**NECESITO NIÑO DE 15 a 16 Años** para servicio de negocio. Avenida Matta 1131.

**NIÑO PARA MANDADOS, NECE**sito. Catedral 1452. 23-J

**NECESITO NIÑO PARA ASEO DE** establo. Almirante Barroso 756.

**MATRIMONIO SIN NIÑOS, PUER**tas adentro, ella buena cocinera, él mozo comedor con muy buenas recomendaciones. De 1 a 4 en Parque Forestal 440. 24-J.

**SERVIDUMBRE, LA MEJOR DE** Santiago, pídala: Bandera 339.

**COSTURERAS ROPA FABRICA, con** buenas recomendaciones, necesitan Asnar Hnos. Manuel Rodríguez 647. 24-J

**NECESITO SEÑORA O NIÑO PA**ra ayudar quehaceres. Bascuñán Guerrero 1298. J—22

**NECESITO CAMISERAS PARA SAN** Bernardo. Tratar: Carmen 116. J—22

**APARADORAS DE OBRA FINA pa**ra medidas necesita Botería Colón. Delicias 811. J—22

**NECESITO LAVANDERAS. MONJI**tas 368. 22-J.

**FABRICA DE CALZADO, SAN AL**fonso 466, necesita buenas dobladoras. 23-J

**SE NECESITA AMA SECA PARA** cuidar guagua con muy buenas recomendaciones. Ejército 453. Sueldo $ 40. 22-J.

**NECESITO APRENDIZA PARA** sombreros que haga los mandados. Esmeralda 847. J-22

**AMA CON BASTANTE LECHE NE**cesito. Delicias 1835. J-23

**PIANISTA, PRACTICA BAILES mo**dernos, ofrécese. Molina 148, bajos. 22-G.

**SEÑORITAS PARA COSTURA FA**cil se necesitan. Santo Domingo 2685. 23-G.

**TEJEDORAS A PALILLOS O CON** aptitudes se necesitan en Providencia 869. J-23

**NECESITAMOS SEÑORITA DAC**tilógrafa que sepa algo de contabilidad. Enviar referencias a Casilla 2383.

**NECESITO AYUDANTE MODELIS**ta. Vicuña Mackenna 1481. 23-J

**NECESITO COSTURERA COMPE**tente en modas. Tratar: 1 a 3. República 176.

**LAVANDERIA IRIS. VICTORINO** Lastarria 116, necesita lavanderas camiseras. 23-J

## RESPUESTAS A NUESTROS LECTORES

LAS PERSONAS CUYAS CONSULTAS NO APAREZCAN RESUELTAS EN EL DIARIO, SERAN ATENDIDAS PERSONALMENTE POR EL REDACTOR DE LA SECCION, LOS DIAS LUNES, MIERCOLES Y VIERNES, DE 5 A 5 1|2 DE LA TARDE.

### LA LETRA MATA

—**Un amigo de saberlo todo. — Santiago. — ¿Quién es el autor y cuál es el verdadero sentido del célebre aforismo jurídico "La letra mata y el espíritu vivifica"?**

—La letra mata y el espíritu vivifica es un axioma teológico por el cual se da a entender que en la interpretación de las leyes o preceptos, no conviene atenerse servilmente al sentido literal de las palabras, sino que es preciso tratar de entender la verdadera intención que las ha dictado.

Decimos que es un axioma teológico y no jurídico, porque este concepto, de la supremacía del espíritu sobre el texto literal de las disposiciones jurídicas, ha sido totalmente desterrado del derecho moderno y aún dentro de nuestra legislación, ordena el artículo 19 del Código que "cuando el sentido de la ley es claro, no se desatenderá su tenor literal, a pretexto de consultar su espíritu".

Este principio ha sido tomado de la epístola 2.o de San Pablo a los Corintios (Cap. III v. 6) que dice: Qui et indoneos nos fecit ministros novi testamenti: non littera sed spiritu: littera enim occidit, spiritus autem vivificat. (El que también nos ha hecho ministros idóneos del nuevo testamento, no por la letra; mas por el espíritu, porque la letra mata y el espíritu vivifica).

### EL LATIN Y EL ITALIANO

—**Macarroni. — Santiago. — Se discute acerca de si el italiano es un idioma derivado directamente del latín o de una lengua distinta usada en la antigüedad por el bajo pueblo de Roma.**

**¿Qué noticias tiene el señor Redactor sobre esta materia?**

—La mayoría de los filólogos consideran al italiano como una lengua derivada directamente del latín. No han faltado, sin embargo, hombres de ciencia — Leonardo Bruni, escritor del siglo XV, entre otros — que atribuyan una igual antigüedad al latín y al italiano y sostengan que uno y otro eran usados en la antigua Roma.

Según Bruni, el latín era la lengua que los hombres ilustres usaban en sus discursos públicos, y en sus escritos; mientras que lo que se llama italiano era la lengua del pueblo, la que se empleaba en la conversación familiar.

Ha servido de fundamento a esta suposición, ciertas expresiones que Plautio y Terencio ponen en boca de aquellos personajes que pertenecen a la clase plebeya y las cuales ofrecen una notable semejanza con las del italiano actual.

Parece lo cierto que la lengua del Dante se formó con elementos del latín clásico, pero influenciada poderosamente por esa otra lengua vulgar empleada en el imperio hasta el período de la invasión de los bárbaros.

### HARINA LACTEADA

—**Madre pobre — Santiago — ¿Es posible preparar en casa la harina lacteada? ¿En qué forma?**

Azúcar en polvo 175 gramos.

Cacao desengrasado en polvo, 250 gramos.

Fosfato tricálcico, 15 gramos.

Glicerofosfato de cal, 15 gramos.

Harina de maíz, 150 gramos.

Harina de lentejas, 150 gramos.

Harina de avena, 150 gramos.

Vainilla, 0,5 gramos.

Agua, cantidad suficiente.

Disuélvase la vainilla en alcohol, tritúrese con el azúcar y añádanse las demás substancias.

### PAGO POR CONSIGNACION

—**Suscritor agradecido. — Santiago. — He tomado en arrendamiento una propiedad cuyo valor es de trescientos cincuenta pesos mensuales.** El propietario que desea obtener una mayor renta, se ha negado a recibir el precio del arriendo, con el propósito — según parece — de pedir judicialmente en seguida, la rescisión del contrato.

¿Qué puedo hacer en este caso?

—Efectuar lo que en derecho se denomina "pago por consignación" que consiste en el depósito de la suma debida en arcas fiscales, hecho a virtud de la repugnancia o no comparecencia del acreedor a recibirla y con las formalidades establecidas por la ley.

En todo caso la consignación debe ser precedida de una oferta que requiere para su validez de las circunstancias siguientes:

1.o — Que sea hecha por una persona capaz de pagar.

2.o — Que sea hecha al acreedor, siendo éste capaz de recibir el pago, o a su legítimo representante.

3.o — Que se ofrezca el pago en el lugar debido.

4.o — Que el deudor ponga en manos de un Ministro de fe una minuta de lo que debe, con los intereses vencidos si los hubiere y los demás cargos líquidos, comprendiendo en ella una descripción individual de la cosa ofrecida y supliéndose en caso necesario la falta de un Ministro de fe por el subdelegado o inspector del lugar en que debe hacerse el pago.

5.o — Que el Ministro de fé o el subdelegado inspector en su caso, extienda acta de la oferta, copiando en ella la antedicha minuta.

6.o — Que el acta de la oferta exprese la respuesta del acreedor o su representante y si el uno o el otro la ha firmado, rehusado o declarado no saber o no poder firmar.

Consignada la suma que usted debe, en las condiciones que se expresan en los números anteriores, su obligación se extingue y la rescisión del contrato de arrendamiento no podría intentarse por ser improcedente.

---

**BUENAS OPERARIAS Y APRENDIZAS** ganarán buen jornal. Fábrica Ropa Blanca. Olivares 1643, entre Castro y Dieciocho. 23-J

**SEÑORITA PARA TRABAJOS DE** oficina y que sepa escribir a máquina, necesítase. Santo Domingo 1025

**SEÑORITA PARA OFICINA, NECE**sítase. Sastrería "London House". Huérfanos 1059.

**NIÑAS PARA COSTURA DE ROPA** blanca, se necesitan. San Diego 571

**COSTURERAS ENTENDIDAS EN** trajes de brin, necesito. Bascuñán Guerrero 945.

**VESTONERAS Y PANTALONERAS** necesita la Fábrica de Ropa "El Morro de Arica". San Pablo 1660. 23-J

**APLANCHADORAS DOBLEZ Y LA**vanderas, necesitan: "Lavandería Y'fera". Santa Rosa 247. 23-J

**PIANISTA PRACTICA BAILES mo**dernos, ofrécese. Molina 148, bajos. 23-G.

**NECESITO COSTURERA SASTRE.** Aldunate 831. 23-J.

**PREPARADORA PARA SOMBRE**ros necesito. San Diego 112.

**SEÑORITA DE CAJERA CON BUE**nas recomendaciones, que sepa escribir a máquina necesítase. Ahumada 175. 23-J.

**NECESITO BUENAS PALTOCE**ras y pollereras. San Pablo N.o 2942. 23-J.

**NECESITO AYUDANTAS VESTO**neras. Gay 2490, casita 8.

**SE NECESITAN LAVANDERAS Y** aplanchadoras. Lavandería La República, Echaurren 55, casa 6. 23-J.

**COSTURERA PARA COSER PAJA** necesita Fábrica Nacional Gorras Sombreros. Delicias 2636. 23-J.

**COSTURERAS SASTRES Y SEÑO**ra haga trajes de niños necesito. — Bulnes 11.

**EMPAQUETADORAS DE TE NE**cesito. General Bustamante N.o 26.

**SE NECESITA COSTURERAS PA**ra paltoces, guardapolvos de brin. Se paga buen precio. San Diego 113. J-23

**NECESITO BUENAS COSTURE**ras para trajes elegantes. Maule 1062.

**SEÑORA PARA TODO SERVICIO** necesito, prefiero española. Huemul 1497. J-23

**ENFERMERA O PRACTICANTE,** no muy joven recomendada necesito. A. Matta 586. J-23

**SEÑORA PARA LOS QUEHACERES** necesito. Arturo Prat 1392.

**LAVANDERAS Y POSTICERAS Ne**cesito. Alonso Ovalle 625. J-24

**NECESITO COSTURERA, CAR**men 1090. J-23

**SE NECESITA COSTURERA Apren**diza. Santa Rosa 1155, casita 18.

**NECESITO 50 LAVANDERAS Y** aplanchadoras doblez. Lavandería Río Janeiro. Merced 475. J-23

**NECESITO AYUDANTAS EN VES**tones. Fariña 578. 23-J

**NECESITANSE APARADORAS ma**quinistas, perforadora. Fábrica calzado, Chacabuco 554. J-24

**NECESITO 4 NIÑAS PARA JOYE**ría. Avenida España 36. 23-J

**COSTURERAS COMPETENTES DE** ropa blanca y blusas para trabajar en la fábrica, necesitamos. Estado 46, cuarto piso. 23-J

**PREPARADORAS COMPETENTES,** necesito. Duchesne. Estado 250.

**NECESITO BUENAS DESHILADO**ras y bordadoras a mano en blanco. Dardignac 356.

**OPERARIAS APRENDIZAS NECE**sito. Diez de Julio 1459. 24-G.

**BUENA APLANCHADORA DOBLES** sepa limpiar ternos. Lavandería Higiénica, Independencia 317.

**LAVANDERIA FRANCESA, RECO**leta 348, buenas lavanderas necesito, pago 2.50 tarea. 23-G.

**COSTURERAS NECESITA LA FA**brica de gorras. Se paga buen jornal. Delicias 2517.

**COMPOSTURERA COMPETENTE se** necesita. Delicias 2865.

**FORRADORA DE TACOS APARA**doras y tirador de cortes necesitamos. Rosas 3225. J-24

APARADORA CON MAQUINA SINGER necesito. Maturana 656.

**LAVANDERAS NECESITO, El Por**venir. Cumming 536.

**NECESITA BUENA APLANCHA**doras de camisas y posticera y ropa lisa y lavandera. Lavandería Francesa. Gay 2521. J-24

**SEÑORITAS EDUCADAS BUENA** presencia, de 17 y 20 años, necesito para ocupación decente. Campo Marte 148.

**SE NECESITA UNA EMPLEADA** para todo servicio. San Ignacio 359. J-22

**NECESITASE EMPLEADA RECO**mendada, servicio dos personas. Puente 622. (Portería). J-22

**EMPLEADA PARA CUIDAR GUA**gua necesito, competente y recomendada, buen sueldo. Vicuña Mackenna 658. 22-J

**EMPLEADA QUEHACERES CASA** necesítase. Independencia 734. 22-J

**EMPLEADA POCA FAMILIA NE**cesito. Placer 636. 22-J

**NIÑA PARA ATENDER COMEDOR** necesito. Eyzaguirre 1070. 22-J

**SE NECESITA EMPLEADA PARA** las piezas que entienda costura. Se pagará el viaje. Tratar: de 2 a 3. Providencia 2046. J-22

**SIRVIENTA CON BUENAS RECO**mendaciones se necesita. Catedral 1732. J-23

**SE NECESITA EMPLEADA COME**dor, poca familia. Cumming 233. J-23

**NECESITO NIÑAS PARA LAS ME**sas. Matucana 776. J-22

**NIÑERA BIEN RECOMENDADA** necesito en Agustinas 960. J-22

**EMPLEADA PARA TODO TRABA**jo necesito, buen Sueldo. San Francisco 631. J-22

**EMPLEADA JOVEN ASEADA PA**ra las piezas necesito. Andrés Bello 649. J-23

**SE NECESITA UNA EMPLEADA** para todo servicio sin pretensiones Tratar: Santa Rosa N.o 169. 23 J

**NECESITASE NIÑA PARA MANDA**dos. Sotomayor 1044. 24-J

**SE NECESITA EMPLEADA DE LA** mano, con buenas recomendaciones; sesenta pesos sueldo; presentarse Providencia 2046; se pagará el viaje. 23-J

**EMPLEADA COMEDOR, NECESI**to, para 3 personas; sueldo: $ 50 Tratar: de 9 a 11 y de 1 a 4. Santo Domingo 162. 23-J

**NECESITO EMPLEADA REGULAR** edad para persona sola, con recomendaciones. Alonso Ovalle 624. 23-J

**SE NECESITA UNA NIÑERA, EN** Vergara 51. 24-J

**SIRVIENTA TODO TRABAJO NE**cesita dos caballeros ingleses. Presentarse 9 a 12, Domingo. Avenida Margarita N.o 12.

**NECESITO BUENAS EMPLEADAS** piezas, niñeras, cocineras. Morandé 833. J-23

**NECESITANSE NIÑAS 13 a 14** años, Fábrica Cápsulas. Gálvez 1119. J-23

**NIÑA PARA CUIDAR UNA GUA**gua necesito. Arturo Prat 1392.

**MATRIMONIO EXTRANJERO NE**cesita empleada con recomendaciones. Matucana 56. J-23

**LECHERA SEPA ALGO COCINA.** Prado 2136, próximo Escuela de Caballería.

**MUCHACHITA PARA CUIDAR** guagua, necesito, pago bien. Gucolia esquina Molina, 2716.

**EMPLEADA PARA CUIDAR GUA**gua, con recomendaciones, necesito. Cumming 240. 23-J

**NIÑA SERIA PARA CUIDAR NI**ños, necesito. Lira N.o 308. 24-J

**NIÑAS SEPAN HACER SACOS DE** papel necesito. Maestranza 6. 23-J.

**SIRVIENTA DE MANO Y COCINE**ra se necesita. Miguel Claro 221.— Providencia. 23-G.

**EMPLEADA RECOMENDADA SE**pa coser necesito. Vicuña Mackenna 303.

**NIÑA BUENA RECOMENDACION,** necesita matrimonio solo, buen sueldo. Rosario 1007.

**NECESITO COCINERA Y NI**ña de pieza que sepa coser. Bilbao 337. J-23

**EMPLEADA SEPA COCINA, NE**cesito, sueldo $ 50. San Francisco 224.

**NECESITASE COCINERA RECO**mendada. Matucana 63, altos. 23-J.

**NECESITO AYUDANTA DE COCI**na para pensión. Sama 1182. 23-J.

**NECESITASE COCINERA Y SIR**vienta de mano. Alameda 777.

**NIÑA QUE ENTIENDA ALGO DE** cocina, recomendada, necesito. Servicio sencillo. Presentarse hoy: Estado 363.

**EMPLEADA ENTIENDA COCINA** necesítase. Argomedo 340, de 3 a 6. tratar.

**NECESITO URGENTE, COCINERA** Mercado Central 50.

**NECESITO BUENA COCINERA;** buen sueldo. Las Heras 1601. 24-J

**SE NECESITA COCINERA RECO**mendada. Buen sueldo. España 219 23-J

**NIÑA PARA LA COCINA, NECESI**to. Román Díaz 1940. Ñuñoa. 23-J

**NIÑA PARA LA COCINA NECESI**to, sepa su oficio y leer, con buenas recomendaciones, buen sueldo. Manuel Montt 2537. 22-G.

**SE NECESITA COCINERA CON** recomendación. Agustinas 1525. J-22

**SE NECESITA COCINERA.— SAN** Isidro 486. J-22

**NECESITO COCINERAS Y CUATRO** niñas para las mesas. Chiloé 2046. 22-J

**NECESITO BUENA COCINERA con** recomendación; buen sueldo. Santa Rosa N.o 281. J-22

**NECESITO COCINERA COMPE**tente, con recomendaciones. Monjitas 312. 22-J.

**EMPLEADA COCINA NECESITO.—** Rancagua 60. 22-J.

**SE NECESITA COCINERA COMPE**tente. Fábrica de Oxígeno, calle Berna, Santa Rosa al llegar a Zanjón de la Aguada. 22-J.

**NIÑA PARA LA COCINA PARA po**ca familia, con buenas recomendaciones, necesítase. Sotomayor 535. Presentarse de 1 a 5. 22-J

**BUENA COCINERA Y UNA NIÑE**ra, necesitamos en Angamos 227 o Arturo Prat N.o 20. 22-Jl.

**NECESITO COCINERA Y NIÑA de** mano, poca familia. Dávila 702. 27-G.

**SE NECESITA COCINERA Y SIR**viente de mano, pago buen sueldo; inútil presentarse sin buenas recomendaciones. Santo Domingo 883. J—22

**COCINERA PARA POCA FAMILIA,** ocupación inmediata. Campo Marte 19, de 12 a 4 P. M. 22-Jl.

**COCINERA RECOMENDADA Y SIN** niño necesito, buen sueldo. Vicuña Mackenna 658. 23-J.

**COCINERA NECESITA MATRIMO**nio solo. Inútil presentarse sin recomendaciones. Manuel Rodríguez 658. J—22

**COCINERA PARA MATRIMONIO** solo, necesítase. Independencia 1113. J-22

**COCINERO O COCINERA DE PRI**mer orden, con buenas referencias. Presentarse en la Embajada del Brasil, calle Dieciocho 121, de 2 a 4 de la tarde. J-23

**COCINERA COMPETENTE, RECO**mendada, necesito. Buen sueldo; poca familia. Avenida Macul 685. J-22

**COCINERA, NIÑA DE MANO NE**cesito. Compañía 2519. J-22

**COCINERA Y SIRVIENTA PIEZAS** buenas referencias, necesito. Amunátegui 546. 23-J

**COCINERA NECESITO REGULAR** edad. Sueldo $ 100. Vicuña Mackenna 85.

**COCINERA NECESITO, CASA PAR**ticular. Tratar, San Diego 142, buen sueldo. 23-J.

**COCINERA CAMA ADENTRO NE**cesito, $ 60. Avenida del Salvador 1069. 23-J.

**COCINERA NECESITASE. SUEL**do cinquenta pesos. Vicuña Mackenna 20.

**COCINERA CON RECOMENDA**ción necesita matrimonio solo. Ejército 660. J-23

**COCINERA JOVEN, SIN NIÑOS,** necesito. Carmen 418. J-24

**COCINERA, NECESITO. CATE**dral 1452. 23-J

**COCINERA, NECESITO. CATE**dral 1452. 23-J

## MAQUINARIAS

**CAJAS REGISTRADORAS DE Oca**sión. Variados modelos. Garantía perfecto funcionamiento. Facilidades pago. Composturas. Bandera 109. A-10

**MAQUINA UNDERWOOD OCA**sión. Huérfanos 1049. 2-A

**MAQUINA ROYAL, OCASION,** Huérfanos 1049. A-2

**MAQUINA UNDERWOOD $ 350. —** Ocasión: Huérfanos 1049. 2-A

**MAQUINA ROYAL, $ 400. — Oca**sión. Huérfanos 1049. 2-A

**MAQUINA BRUNSWIGA, OCASION** Huérfanos 1049. 2-A

**MAQUINA OLIVER, $ 200. —Huér**fanos 1049. 2-A

**MAQUINA SMITH, $ 300. — HUER**fanos 1049. 2-A

**CAJA REGISTRADORA OCASION.** Huérfanos 1049. 2-A

**MAQUINAS ESCRIBIR COMPOS**turas, Huérfanos 1045. 2-A

**CAJA REGISTRADORA ELECTRICA**, ocasión, Huérfanos 1049. 2-A

**ANTES DE COMPRAR MAQUINA** consulte Huérfanos 1049. 2-A

**MAQUINAS ESCRIBIR OCASION:** garantizadas, buenas. Huérfanos 1049. 2-A

**MAQUINA YOST $ 400. NUEVA.** Huérfanos 1049. 2-A

**SE VENDE MAQUINA DE TEJER** casi nueva.—Monjitas 851. 22-J.

**OCASION: SE VENDE MOTOR** marca Atlas, con poco uso. Dirigirse, sucesión Germán Tanner, Victoria. 22-J.

**VENDO BARATO DOS MAQUINAS** pulverizadoras para desinfectar árboles frutales. San Diego 106. J-22

**VENDO MOTOR A BENCINA.** Sotomayor 51. 22-J

**VENDO UNA MAQUINA SINGER** de mueble, y varias especies más, por la mitad de su valor. Huérfanos 3047. Casa F. 23-J

**OCASION: SE VENDE MOTOR** marca Atlas, con poco uso. Dirigirse, sucesión Germán Tamm. Victoria. 23-J

**MAQUINA ESCRIBIR STEARNS,** buen estado vendo de ocasión. San Diego 257. 22-G.

**[illegible] A BENCINA MARCA DION** [illegible], con magneto Bosch y una máquina para hacer estopa realízan- [illegible] Casilla 7519. 23-J

**OCASION: FLAMANTE MAQUINA** Underwood, vendo. Nueva York 58.

**MAQUINAS DE COSER "REINA",** "Precisa", "La Legítima". Moneda 1021.

**COMPOSTURA DE MAQUINAS DE** coser y tejer, anafes a parafina.—Moneda 1021.

**ACCESORIOS, AGUJAS, REPUESTOS,** máquinas coser, tejer, anafes Primus, etc. Moneda 1021, Casa Zalazar.

**INCUBADORA HISPANIA, 50 HUEVOS** vendo. Cumming 343. 23-J.

**MAQUINA SINGER PIE $ 65.** Dardignac 255.

**ROMANAS PARA PESAR ANIMALES,** vende Preisler. Huérfanos 2448. 26-J.

**SE COMPRA TRASMISION CINCO** a cinco y medio metros por una o una y media pulgadas diámetro. San Diego 1397. 23-J.

**MAQUINA DE ESCRIBIR OLIVER,** perfecto estado vendo 350 pesos. — Amunátegui 550.

**COMPOSTURA DE MAQUINAS DE** coser y tejer, anafes a parafina. Moneda 1021. J-23

**MAQUINAS DE ESCRIBIR, BUENA** marca o boleto de agencia de máquina, compramos de ocasión a particular. Dirigirse: Cortés, casilla 3751. J-23

**SIERRAS, HUINCHAS, FRANCESAS** de 1 1|2, 2-3 pulgadas y una Zi[illegible], para 4 toneladas. Vendo. Casilla 4666.

**MAQUINARIA LITOGRAFICA** véndese de ocasión. A. Prat 127.

**PRENSA DE COPIAR VENDO DE** ocasión. Salas, Brasil 773.

## MATERIALES DE CONSTRUCCION

**TEJAS USADAS REALIZO,** 5,000 vendo, por ciento. Matucana 981. J-29

**TECHO ACANALADO 1.30 PLANCHA,** vende Avenida Subercaseaux 639. 23-J.

**FIERRO EN BARRAS, PRECIOS** sin competencia. Bandera 827. 22-J.

**FIERRO LISO EN PLANCHAS** negro y galvanizado, surtido completo. Bandera 827. 22-J.

**LLANTAS ACERO PARA RESORTES,** precios muy bajos, Bandera 827. 22-J.

**CALAMINA PARA MURALLA** realiza. Bandera 827. 22-J.

**FIERRO ACANALADO PARA TECHO** galvanizado y negro realizo. — Bandera 827. 22-J.

**ZUNCHOS PARA BARRILES.** Bandera 827. 22-J.

**PLANCHAS LISAS Y ACANALADAS** negras y galvanizadas, clavos, cemento, soldadura. Realizamos. San Diego 1265. 22-Jl.

**VENDO UNA PUERTA Y VENTANA.** San Diego 1558. 22-J

**ADOBES VENDE FRIGORIFICO** San Cristóbal, Bellavista 0415. Teléfono 1272. Casilla 812. 22-J

**VENDO MADERAS USADAS PARA** construcciones. Molina 955. 23-J

**VENDO PLANCHAS ZINC BLANCO** y negro usadas. Patricio Lynch 886. 22-G.

**VENDO DE OCASION, PUERTA** reja fierro 2 metros ancho, y 50 tiras cañón para bajar aguas lluvias. Tratar: Matucana 581. 23-J

**DEMOLICION: VENDESE ROBLE,** pino, fierro y otros materiales. Catedral 1161. 25-J

**PLOMO SE COMPRA POR GRANDES** partidas: Estado 170. 28-J

**PUERTA CANTINA FIERRO DE 2** metros, 2.20 ó 2.50 compro en buen uso. Dar razón en Castro 159. 23-J.

**VENDO PUERTAS USADAS Y UNA** reja de fierro. Compañía 1878. 24-J.

**$ 150 ROSETONES YESO, VARIADOS** surtidos, vendo yeso blanco y negro. Cienfuegos 121. 23-J.

**VENDO DE OCASION ZINC ACANALADO** negro. Moneda 2229. 23-J

## MEDICINA

**EXAMEN DE LA VISTA GRATIS** en el Almacén Optico, Ahumada 364, atendido por el especialista titulado Rotter. Gran surtido de toda clase de anteojos y lentes a precios módicos. 1-N.

**MASAJE MEDICO - ELECTRICO.** Francisco Lenti, estudios en Italia. Especialidad enfermedades articulares, parálisis, reumatismo, neuralgias, úlceras, tumores cancerosos y del vientre. Consultas: de 2 a 5. Arauco 827. Agosto 16

**GONORREA, IMPOTENCIA, SIFILIS,** debilidad vital, leucorrea, afecciones prostáticas, supuraciones, aunque crónicas en ambos sexos. Garantizo curación radical rápida, procedimientos modernos infalibles. Facilidades de pago, consultas gratis diariamente, de 8 a 12 y de 2 a 7. Festivos, de 8 a 12; atiende enfermos de provincias o por correspondencia. Clínica y Laboratorio Médico del doctor J. Lefevre. San Antonio 41 Casilla 2756. Jl.-28

**¡OJO! $25 "METAMORFO". — INfaliblemente** tiñe pelo. Pídalo. San[illegible] Casilla 1389. 27-J

**$ 0.30 OBLEAS ALHAMBRA, SANAN** rápidamente grippe, reumatismo y neuralgias. 14-A.

**¡GONORREA, SIFILIS, PROSTATITIS** crónica! Curación garantida, procedimientos modernos. Cirugía, medicina general. Inyecciones Polidénicas del doctor H. Castro. Mapocho 2776. 3-A.

**ALIMENTO "ESTRELLA", ESPECIAL** para niños, personas enfermas convalecientes; analizado en el Instituto de Higiene con espléndidos resultados, asimismo de los doctores especialistas. Pídalo en las buenas boticas. Fábrica Río Janeiro 397. 22-J

**PERSONAS AGOTADAS FISICA Y** mentalmente, nerviosas, neurasténicas, cansancio cerebral, insomnio, anemia, raquitismo, impotencia. Su mejor tónico Cerebrol. Boticas surtidas. J-22

**GONORREAS AUNQUE ANTIGUAS,** estrechez, orquitis, curan rápidamente Glóbulos Pérsicos. Boticas surtidas. J-22

**¡CANOSOS! NO BOTEN PLATA EN** comprar tinturas desconocidas. Compren únicamente la Tintura Vegetal Herz, que se vende en Root 583, entre Carmen y San Isidro y que tienen la garantía de probarla antes de comprar. Frasco, $ 5.

**¡TOS, TOS, TOS! RESFRIADOS,** Catarros, bronquitis. Píldoras Phamel. Caja: $ 2.40. Botica Belga: San Diego esquina Eyzaguirre. 6-A

**MAQUINAS DE COSER "REINA",** "Precisa", "La Legítima". Moneda 1021. J23

**INYECCIONES, MASAJISTA TITULADA** atiende a domicilio. Prat 212.

## MUEBLES

**COMPRAMOS MENAJE CASA.** Atendemos a domicilio. "La Magallanes". Avenida Matta 1001. Teléfono inglés 147. Matadero. 20-A

**AMOBLADOS PINOS, REALIZA Y** hace por catálogo. Fábrica Nataniel 464. 2-A

**VICTROLAS MUEBLE VENDESE.** Casilla 2292. J-31

**COMPRAMOS MENAJES DE CASA** atendemos a domicilio: "La Magallanes". Avenida Matta 1004. Teléfono Inglés 147. Matadero. 20-A

**COMPRAMOS MUEBLES, MENAJES** casa, pianos, vitrolas, joyas y plaqués. San Diego 460. El Aguila. Ag-12

**APARADOR Y ROPERO ESTILO** inglés, colchones lana, vendo. Cóndor 719. 25-Jl.

**VENDO OCASION LINDOS MUEBLES** comedor. Delicias 2390. J-23

**VENDO UN FLAMANTE PIANO** Steinway. Tratar, Manuel Rodríguez 764. 22-J.

**PIANO DE ESTUDIO EN PERFECTO** estado, vendo de ocasión. Gálvez 565. J-22

**VENDO OCASION AMOBLADO,** comedor, varios otros. Lira 566. 22-J

**VENDO PIANO ELECTRICO Y** máquina registradora National. San Diego N.o 901. J-23

**MESA DE POKER, VENDO.** Libertad 574. 22-J

**BUEN PIANO ALEMAN ESTUDIO** vendo. Independencia 289. 23-G.

**APROVECHAR: POR LIQUIDACION** entrega local realizamos al costo, amoblados dormitorios, comedor, escritorio, salita, diez docenas sillas desde 100 pesos; mesas, cómodas, escritorios, veladores. Maestranza 463. 22-G.

**APARADOR MARMOL ESPEJO Y** dos trinches, regálase juego en 225 pesos. San Francisco 242-14. 22-J.

**ALFOMBRA GRANDE, VARIOS** muebles, véndese. Matucana 887. J-22

**PIANO VENDO OCASION. VERLO** y tratar: "Bar Mi Chile". San Pablo 2432. De 3-6 tarde. J-23

**VICTROLA VICTOR, CHICA Y** discos nuevos, desde $ 5 vendo. Rosas 2341. 22-G.

**MUEBLES DE COMEDOR SE VENDE.** Santo Domingo 2697. 23-G.

**SE VENDE UN JUEGO DE DORMITORIO** estilo inglés en buen estado. San Diego 1410. J-23

**DE OCASION VENDO CATRES, COCINAS** económicas, excusado. San Diego 1735. J-22

**VENDO CATRE FIERRO CON** bronce y cuna para guagua. San Isidro 551. J-23

**CUNA DE BRONCE SE VENDE,** ocasión. San Martín 241. 22-J

**CUNA BRONCE, FLAMANTE,** véndese ocasión. San Diego 488, altos derecha. 25-J

**VENDO MUEBLES Y ROPA DE** señora. León Prado 690. 23-J

**VENDO CATRECITO NIÑO OCASION** Molina 148 (bajos).

**PIANO: SE REALIZA UN PIANO** alemán, construcción de bronce. Doce Febrero 58. 23-J

**VENDO SILLAS COMEDOR, LANA** hilada. Lezaeta 561. 23-J.

**VICTROLA RIQUISIMA VENDO** con discos 260 pesos. San Francisco 183. 23-J.

**RICA VICTROLA VICTOR MUEBLE** vendo barato. Molina 546.

**PIANO FORSTER VENDESE. AVENIDA** España 278.

**VENDO PIANO IMPORTADO, CASI** regalado. Venegas Salas. Plazuela Santo Domingo.

**PIANOS COMPOSTURAS CAMBIOS** y afinaciones garantidas. Taller César Rau, Moneda 1375. J-23

**PIANOS ALEMANES BUENAS** marcas, facilidades de pago. Moneda 1375. J-23

**VENDO ROPERO, PEINADOR, VELADOR.** Huemul 1172.

**PIANO SCHIEDMAYER FLAMANTE,** tres pedales, vendo, buena ocasión. Tarapacá 696.

**VENDO BUEN PIANO, VARIOS** muebles. Bascuñán 663. 23-J

**MUEBLES FINOS TODOS ESTILOS.** La London, Prat 353.

**NOVIOS, MUEBLES COLONIALES,** especialidad. La London, Prat 353.

**AMOBLADO COMEDOR, DORMITORIO** y paragüero, sin uso, véndese. — Prat 74. 23-G.

**PIANO VENDO DE OCASION,** verlo y tratar en Bar Mi Chile. San Pablo 2432, de tres a seis tarde. J-24

## OPORTUNIDADES PARA FAMILIAS

**COCHES GUAGUA. COMPONESE** Brasil 369. Juguetería. Jl.-28

**MUÑECAS COMPONENSE. BRASIL** 369. Juguetería. Jl.-28

**SOLDADITOS PLOMO. FABRICA** Brasil 369. Jl.-28

**SE VENDE TODA CLASE DE ROPA** [illegible] Santo Domingo 1715. 25-J

**¡SOMBREROS MODELOS! SOMBREROS** adornados, de Peluche, terciopelo. Hormas de fieltro, paño. Recibimos formas nuevas. Hechuras, transformaciones. Fábrica y talleres "Ellane". Compañía 2200. Esquina Cumming. 25-J

**SEÑORAS, GRAVENLO EN SU** memoria. Leche Pepino Avreuil, blanquea, suaviza, desmancha, rejuvenece. Muestra, 80 centavos. Ahumada 192, Bandera 10, San Diego 1095.

**¿QUIERE UD. TENER SU ROSTRO** sin manchas, arrugas ni pecas y conservarlo bello? Diríjase: San Antonio 330.

**¡SEÑORITAS! CORTANSE TODA** clase de trajes, entréganse probados, desde $ 6 a $ 12. Compañía 1615.

**POLICARPO MENDEZ, AGENTE** de Singer Sewing Machine. Independencia 334.

**CON $ 20 CONTADO, CUOTAS** mensuales 15, puede adquirir máquina Singer de 3 a 5 gavetas. Decídase hoy mismo. Independencia 334.

**REPUESTOS, ACCESORIOS, AGUJAS,** aceite, hilo para máquina de coser. Independencia 334.

**¡SEÑORAS DUEÑAS DE CASA! EN** Independencia 334, hácese toda clase de composturas, reparaciones de máquinas de coser.

**¡SEÑORA! LO QUE NECESITE SU** máquina de coser lo encontrará en Independencia 334.

**CLASES GRATUITAS DE BORDADOS** y deshilados en máquina Singer. Independencia 334.

**MODAS, TRAJE SASTRE, CORTO** trajes desde 5 pesos. Castro 459. 23-G.

**ABRIGARSE: BLUSAS FRANELA,** moletón, viyela, recién fabricadas, surtido novedoso, $ 7.80. Bandera 707.

**ABRIGARSE: CAMISAS DORMIR** rico moletón $ 15.50. Bandera 707.

**ABRIGARSE: CAMISAS DORMIR** viyela niño $ 7; lienzo, $ 5.90. Bandera 707.

**ABRIGARSE: CALZONES FRANELA** niñas, gruesos, durables, $ 2.40; lienzo $ 1.90. Bandera 707.

**ABRIGARSE: CAPITAS MOLETON** guagua, $ 13; lana Pirineos $ 35.— Bandera 707.

**ABRIGARSE: CALZONES FRANELA** señora, gran surtido $ 5.30. Bandera 707.

**APRESURESE ADQUIRIR NUESTRO** regalo: rico delantal mangas señora $ 8.20. Bandera 707.

**ASOMBROSO: LINDO AJUAR BAUTIZO** doble capa organdí $ 15 y 20. Bandera 707.

**ATENCION: DELANTALES NIÑOS,** señoras, todos tamaños. Bandera 707.

## OBJETOS PERDIDOS

**HABIENDOSE EXTRAVIADO EL** título N.o 751, por cinco acciones de la Soc. Fábrica Nacional de Vidrios, a la orden de Eduardo Rodríguez Vergara, queda nulo y sin ningún valor, por haberse dado el aviso correspondiente. J-23

**GUARDAPELO ORO GRABADO,** fotografía, perdido Miércoles 18, noche, gratificaré. Carmen 485. 23-J

**HABIENDOSE EXTRAVIADO LA** libreta de la Caja de Ahorros, sucursal: San Pablo, libreta N.o 15788, queda nula y sin ningún valor por haberse dado el aviso correspondiente. 23-J

**PIEL DE SKUNG. GRATIFICACION** se dará a quien entregue en Moneda 1331, una piel perdida en la Iglesia de las Agustinas, el Sábado 21 a las 11 1|2. 24-J

## PRESTAMOS DE DINERO

**CAPITALISTA CON 50,000 PESOS** necesito urgentemente para negocios de compra y venta a plazos cortos. Renta mensual: $ 2,500, fuera de utilidades. Tratar: Santo Domingo 1216. 29-Jl.

**¡¡DINERO!! DESDE 100 A 10,000** pesos facilito por muebles, pianos, automóviles, mercaderías, hipotecas, buenas fianzas. Santo Domingo 1216. 1.o-A.

**SOCIO CON REPRESENTACIONES** comerciales necesito. Ariztía, 4.o piso. Oficina 22. 22-J

**DINERO AL MAS BAJO INTERES,** facilito sobre hipotecas, desde 1,000, cualquier cantidad.—Julio Pellisier. Morandé 283. 25-J

**NECESITO SOCIO CAPITALISTA,** $ 50,000; garantizo utilidad mínima 20 o|o, sin pérdidas.

**$ 5,000, $ 8,000, $ 10,000, $ 15,000,** $ 20,000 hasta $ 50,000 listos para colocar en primeras, segundas hipotecas. Interés bajo. Negocios rápidos. Jorge Cristi. Catedral 1109. 27-A.

**PRESTAMOS CON BANCOS TRAMITO** rápidamente en Caja y Bancos Hipotecarios al 7 y 8 por ciento interés anual. Anticipo fondos cancelación otras deudas. Comisión módica. Jorge Cristi. Catedral 1109. 27-G.

**DINERO SOBRE HIPOTECAS AL** 9 por ciento anual ofrece cualquier cantidad. Negocios rápidos. Jorge Cristi. Catedral 1109. 27-G.

**ALBERTO CABRERA FUENZALIDA,** Bandera 552, of. 11. Capitalistas coloco sus dineros a buen interés, no pagan comisión. La oficina tiene independencia propia. Facilito dinero con fianzas absolutamente solventes. Tramito préstamos hipotecarios con Bancos particulares y Caja Hipotecaria. Tengo orden de vender dos casas toda comodidad $ 20,000 y 28,000, en calle Madrid y San Alfonso, respectivamente. Datos en la oficina, de 10 a 12 y de 2.30 a 5.30 P. M.

**DINERO FACILITO, INTERES** 9 o|o anual. Daniel Laurel, Huérfanos 1235. J-26

**PRESTAMOS HIPOTECARIOS,** propiedades, ingeniería, seguros. Marambio Montt. Galería Alessandri 25-A.

**¡OJO! CAPITALISTA INDUSTRIA** única en la República que deja 500 pesos por ciento de utilidad. Tratar: Delicias 2321.

**$ 1,000 NECESITO GARANTIA IMPRENTA** o pólizas seguros por pagar. San Pablo 2541. Ordenes.

## PROFESIONALES

**ZURCIDOS INVISIBLES, NOTABLE** zurcidor japonés. Especialista único. Especialidad en viraduras, composturas, transformaciones. Son perfectas. San Diego 228. Teléfono inglés 667. 3-Set.

**Mme. BORDEAUX.— ZURCIDORA,** tejedora especialista en toda clase zurcidos. Recibe órdenes en San Diego 186. Se admiten viraduras y transformaciones. 3-Set.

**ZURCIDOS INVISIBLES, VIRO** ternos, sobretodos, hechuras, transformaciones, ternos medida, desde 170 pesos. Londres 13. Manzana Residencial. 29-J

**BARRIOS Y MARTEL EJECUTAN** toda clase de reparaciones de casas. San Cristóbal, Pasaje León 90. Adorno 655. J-28

**PERMUTO TERRENO VIÑA DEL** Mar, Avenida Libertad, valor $ 45,000 por terreno o propiedad Santiago, pagando diferencia al contado. Casilla 522, Santiago. 24-G.

**ZURCIDOS JAPONESES, INVISIBLES,** especialidad viraduras, ternos, sobretodos, toda clase composturas, no equivocarse. Casa Amarilla, San Diego 236. 2-D

**CONDOR 1158, CASA ANTIGUA.** Unica especialista zurcidos invisibles. Jersey, sedas, viraduras, hechuras. Transformaciones garantidas. 26-J

**ZURCIDOS INVISIBLES, VIRO** ternos, sobretodos, hechuras, transformaciones. Ternos medidas con facilidades de pago. Londres 13. Manzana Residencial. A-2

**ZURCIDOS INVISIBLES, TRAJES** señoras, caballeros, viraduras, ternos y sobretodos, $ 50; composturas, reformas, limpiar vapor, recibo para teñir toda clase de ropa hecha, hechuras con materiales de primera. N. 70. Claras 20. 27-Jl.

**GRABADOS DE JOYAS.—CARLOS** Espech.—Compañía 1046. De 4 1|2 a 7 1|2 P. M. J-26

**RAMON LAVIN, ELECTRICISTA,** trabajos a precios bajos, con materiales de primera clase. Cochrane 861. J-22

**CURTO, TRANSFORMO, LIMPIO** pieles. Embalsamo pájaros. Olivos 250. 24-J

**OFICINA RAMON DEL RIO.** Bandera 552. Casilla 2313. Juicios civiles y criminales. Nulidad matrimonio, divorcios, exenciones y jurisdicción voluntaria en general. Tramitación rápida, gastos cuenta Oficina. Préstamos hipotecarios y a comerciantes, desde 200 pesos.

**RICARDO BIESLER, ORTOPEDISTA,** casilla 831. Llegado recientemente de Europa con últimos adelantos en este ramo. Manos, brazos y piernas artificiales, en especial fajas y bragueros. Unico especialista profesional en Chile.

**ESPECIALISTA COLOCA INYECCIONES** intravenosas. Neosalvarsan, $ 8, otras 2 y 1. San Antonio 330.

## PROPIEDADES

**$ 40,000 GALVEZ, PROXIMO MATTA.** Sitio, construcciones antiguas. Mide 16.x39.30 metros. Alcantarillado. Bandera 168.

**$ 40,000 PEÑAFLOR FRENTE LInea** tranvías. Gran quinta 8,000 metros, muy bien plantada. Casa habitación, 8 piezas, dependencias. Gran baño natación. Cochera, gallinero. Bandera 168.

**$ 40,000 UNION AMERICANA, A 30** Portal Edwards. Carlos Ossandón. Portal Edwards. arlos Ossandón.

**$ 40,000 INMEDIATA AGUSTINAS.** Construcción un piso, fachada, estucada, 5 piezas, baño, hall, parquet, patio, dependencias, alcantarillado. Luz eléctrica, gas. Deuda, $ 12,000 Banco Hipotecario. — Carlos Ossandón.

**$ 40,000 AVENIDA BONDIZZONI,** esquina, casa quinta, cierro ladrillos, 6 piezas, baño, dependencias. Arboles frutales, parrón, 1,185.60 metros cuadrados. — Carlos Ossandón.

**$ 45,000 PROXIMA IRARRAZAVAL,** Avenida 18 de Setiembre. Quinta 1,434 metros, totalmente plantada. Casa 5 piezas, dependencias. Garage, tres gallineros, parrón. Cimientos para edificar chalet. Luz eléctrica. Deuda Caja Ahorros. Carlos Ossandón.

**$ 45,000 ROMERO, ESQUINA, DOS** pisos. Bajos: almacén, casa anexa, 4 piezas, dependencias, casa independientes, 5 piezas, galería, dependencias, cada una. Renta: $ 6,000 anuales. Carlos Ossandón.

**$ 50,000 DELICIAS. — CASA HABITACIÓN,** ladrillos; 8 piezas, baño, 3 patios, dependencias. — Parrón. — Electricidad. Alcantarillado. Superficie: 570 metros. — Carlos Ossandón.

**$ 55,000 TOCORNAL, ANTES DIEZ** de Julio, casa habitación: 10 piezas, 2 patios, dependencias. Parrón, galpones. Deuda hipotecaria. — Carlos Ossandón.

**$ 60,000 ALDUNATE, GARAGE,** buena construcción con 13 boxes, casa 4 piezas, dependencias. Oficina luz, eléctrica, 17.30 x 36.50 metros. Bandera 168.

**$ 60,000 MAPOCHO, GRAN QUINTA** de 11,000 m. totalmente plantada, cerrada, con murallas. Casa con 4 piezas, dependencias, casita cuidador. Agua potable y de riego. Carlos Ossandón.

**$ 70,000 MATUCANA, ESQUINA,** Propiedad renta, compuesta 5 casitas un piso: 1 pieza, patio, dependencias cada una; 2 piezas, vestíbulo, dependencias, otra. Alcantarillado. Deuda Banco Hipotecario. — Carlos Ossandón.

**$ 75,000 AVENIDA MACUL. —Quinta** de 4,000, muy bien plantada. Chalet. 2 pisos, 6 piezas habitación, baño, hall, dependencias, garage, casa jardinero y chauffeur. Cerrada, reja de madera con zócalo y ladrillo. — Luz eléctrica. — Deuda Banco Hipotecario. Carlos Ossandón.

**$ 86,000 SAN FRANCISCO, BARRIO** Matadero. Un piso, 10 piezas, baño, hall, patio, dependencias, jardín, parrón, luz eléctrica, alcantarillado, 13 x 60 metros. — Bandera 168.

**$ 80,000 SAN ALFONSO, BARRIO** Estación, gran cité, 43 piezas, declarada higiénica, exenta contribuciones. Facilidades pago. Renta: 13,200 pesos anuales. — Carlos Ossandón.

**$ 85,000 INMEDIATA. ALAMEDA,** García Reyes. Cité dos almacenes a la calle, y 25 piezas de alquiler en el interior; luz eléctrica, alcantarillado. Renta: $ 8,088 anuales. — Carlos Ossandón.

**$ 100,000 ARTURO PRAT PROXIMO** Alameda. Siete piezas, hall, patio, dependencias, luz eléctrica. Deuda Banco Hipotecario; 9.50 x 65 metros. Bandera 168.

**$ 12,000 CUETO, CASA HABITACIÓN,** esquina, 8 piezas, baño, 2 patios (1.o jardín), dependencias. Garage. Electricidad, gas. Deuda Banco Hipotecario. Mide 18 x 38.50 metros. — Carlos Ossandón.

**$ 120,000 LOS LEONES. LA MEJOR** situación. Quinta 1,600 metros, bien plantada. Casa: 6 piezas, baño, hall, dependencias, garage. Jardín al frente. — Luz eléctrica. Carlos Ossandón.

**$ 120,000 PROXIMA ESCUELA Medicina.** — Gran propiedad dos pisos, ladrillos. Bajos: casa 12 piezas, 2 patios, huerto, parrón, dependencias. Altos: 2 casas independientes: 11 piezas, c|u. Gas, electricidad. Alcantarillado. Deuda Caja. Mide 20.75 x 114.80 metros. — Bandera 168.

**$ 135,000 VICUÑA MACKENNA,** chalet aislado, ladrillos, jardín al frente, 6 piezas, hall, baño, servicios. Deuda Banco Hipotecario. Terreno: 17.40 x 66.60 metros. —Bandera 168.

**$ 145,000 SANTO DOMINGO. RECIÉN** terminado. Chalet 2 pisos, subterráneo, 7 piezas, 2 halls, terraza, dependencias. Luz eléctrica, gas. Deuda Banco Hipotecario. — Carlos Ossandón.

**$ 165,000. — PROXIMA ALAMEDA,** Central. Piezas recibos, 6 dormitorios, 2 baños, 3 patios, dependencias: al fondo altos 3 piezas habitación. — Gas, electricidad. Deuda Caja Ahorros. — Superficie: 6000 metros. — Carlos Ossandón.

**$ 15,000 A $ 20,000, COMPRO CASAS** habitaciones, ubicadas cualquier barrio, próxima tranvías. — Carlos Ossandón. Bandera 168.

**$ 20,000 a $ 35,000, COMPRO CASAS** habitación, ubicadas próximas tranvías. Bandera 168.

**$ 35,000, COMPRO CASA HABITACIÓN,** buen estado, 5 piezas, servicios, barrio Recoleta, próxima tranvías.—Carlos Ossandón.

**$ 40,000 a $ 100,000, COMPRO CASAS** habitación, ubicadas barrios familias, próximas tranvías.—Carlos Ossandón.

**$ 50,000, COMPRO SITIO CONSTRUCCIÓN** antigua radio Villavicencio, Brasil, Alameda y Rosas. Bandera 168.

**$ 70,000, COMPRO CASA HABITACIÓN,** uno, dos pisos; preferible moderna. Radio: Rosas, Huérfanos, Plaza Italia, Cumming.—Carlos Ossandón.

**$ 5.50 METRO, MACUL, SITIO** esquina, frente tres calles, mide 96.18 por 200.80 metros.—Carlos Ossandón. Bandera 168.

**$ 8,500, LA CISTERNA, SITIO** mide 39x64 metros.—Carlos Ossandón.

**$ 12,500, POBLACION RECOLETA,** Robles. Techo zinc, 9 piezas, patios, parrones, arboleda, gallinero. Terreno; 638 metros.—Carlos Ossandón.

**$ 18,000, SAN ISIDRO, PASADO** Matta, fachada ladrillos, 9 piezas, patio. Mide 12x40 metros.—Carlos Ossandón.

**$ 18,000, SAN ISIDRO, PASADO** Matta, cité 14 piezas, patio. Mide 12x40 metros. Deuda Banco Garantizador. Bandera 168.

**$ 20,000, POBLACION RECOLETA,** Avenida del Cementerio. Sitio que mide 50.20x58.50 metros, más o menos.—Carlos Ossandón.

**$ 20,000, MARTINEZ DE ROZAS,** pasado Matucana, esquina, 8 piezas, 2 patios, parrón, 16 por 44.10 metros. Bandera 168.

**$ 20,000, POBLACION BUENOS AIRES.** Las Heras, esquina, 4,300 metros de superficie, totalmente plantada, casita 3 piezas para cuidador. —Carlos Ossandón.

**$ 22,000, INMEDIATA AMUNATEGUI.** Infante. Seis piezas, patios, 2 cuartos al fondo. Alcantarillado. Deuda Caja. Mide 10x20 metros. Bandera 168.

**$ 23,000, CARMEN, PASADO Matta.** Adobes, zócalo ladrillos; almacén esquina y dos piezas anexas, gran patio, terreno 20x50 metros.—Carlos Ossandón.

**$ 24,000, A MEDIA CUADRA DE** Matta, fachada ladrillos, 6 piezas, hall, patio, dependencias, parrón, gallinero, luz eléctrica. Bandera 168.

**$ 25,000, CHILOE PROXIMA VICTORIA,** casa 8 piezas, 2 patios, dependencias. Superficie 405.61 metros. Alcantarillado. Bandera 168.

**$ 30,000, ARTURO PRAT, BARRIO** Matadero. Sitio esquina, construcciones antiguas. Mide 25x47.50 metros. Alcantarillado.—Carlos Ossandón.

**$ 30,000, ARTURO PRAT, PROXIMO** Llano Subercaseaux, esquina, dos pisos, independientes. Bajos, 6 piezas, dependencias. Altos: 6 piezas, hall, galería vidrios, dependencias. Al fondo, quinta, jardín. Luz eléctrica. Terreno 1.200 metros. Deuda Caja Ahorros. Bandera 168.

**$ 30.000, JUAREZ, DOS CASAS,** una 5 piezas, baño, dependencias otra 3 piezas, patio, dependencias. Alcantarillado, luz eléctrica. Terreno: 16.60x14.20 metros. Bandera 168.

**$ 30,000, A MEDIA CUADRA DE** Matta, casa habitación, 9 piezas, 2 patios, dependencias, 2 patios, parrón, luz eléctrica, alcantarillado. Terreno: 16.10 por 39.60 metros.— Carlos Ossandón.

**$ 35,000, INMEDIATA CARMEN.** Moderna, 8 piezas, dos patios, dependencias. Parrón. Deuda Banco Hipotecario. Mide 12x33 metros.— Carlos Ossandón.

**$ 36,000, SANTA ISABEL, PROXIMO** Vicuña Mackenna, chalet con jardín al frente, 7 piezas, hall, dependencias. Deuda Caja. Mide 10x56 metros.—Carlos Ossandón.

**$ 36,000, AMUNATEGUI PASADO** Sama, dos pisos; bajos, 6 piezas, 2 patios, dependencias; altos 7 piezas, galería, vestíbulo, dependencias, gallinero. Alcantarillado, luz eléctrica. Deuda Caja Ahorros.—Carlos Ossandón.

**$ 36,000, ESMERALDA, DOS PISOS** dependientes 5 piezas, vestíbulo, patio, cocina, electricidad, gas.—Carlos Ossandón.

**$ 170,000 MONEDA, CENTRAL,** dos pisos, fachada estucada, moderna, 12 piezas, dos piezas baño, gran hall, patio, dependencias, gallinero, luz eléctrica, gas. Deuda Caja. Carlos Ossandón.

**$ 170,000 VERGARA, EXTENSA** residencia, 2 pisos, fachada estucada imitación piedra. Consta de 14 piezas habitación, 4 piezas baño, hall, dos patios, galerías, dependencias. Deuda Caja. Bandera 168.

**$ 170,000 EJERCITO, DOS PISOS,** casa habitación y renta. Bajos: 18 piezas, 3 patios, parrón, dependencias. Altos 12 piezas, dependencias. Mide 12 por 67 metros. Bandera 168.

**$ 180,000 SANTO DOMINGO, MUY** central. Dos pisos, ladrillos. Bajos, 10 piezas, 3 patios, jardín. Altos, casa independiente, 5 piezas, galerías. Mide 14 por 65 metros. Deuda Caja Carlos Ossandón.

**$ 180,000 CISTERNA, GRAN QUINTA** de 7,000 metros, muy bien plantada. Chalet 3 pisos cemento armado, 13 piezas, hall, dependencias, anexo 3 piezas, garage, caballerizas, establo, baño natación. Bandera 168.

**$ 185,000 SANTO DOMINGO, DOS** pisos, construcción ladrillos, moderna, diez piezas, toilette, hall, dependencias, garage. Jardín. Carlos Ossandón.

**$ 195,000 PROVIDENCIA, CHALET** dos pisos concreto, y ladrillos, 8 piezas, hall, 2 piezas baño, terraza, dependencias, garage. Superficie 1,600 metros. Bandera 168.

**$ 200,000 ÑUÑOA, INMEDIATA Irarrázaval.** Chacrita 66,240 metros, viña, árboles frutales, casa 8 piezas, dependencias, luz eléctrica, agua potable y riego. Deuda Banco Hipotecario. Bandera 168.

**$ 210,000 AVENIDA REPUBLICA,** próximo Alameda, construcción moderna, ladrillos, dos pisos. Bajos 11 piezas, 2 patios, baño, hall, patio, dependencias. Altos, 10 piezas, 2 halls, galerías, 2 piezas baño, 3 piezas tercer piso. 17.89x33.70 metros. Carlos Ossandón.

**$ 250,000 SITUACION MUY CENTRAL,** dos pisos. Bajos, dos almacenes. Altos, casa habitación, 8 piezas, 2 piezas toilette, dependencias. Bandera 168.

**$ 250,000 DIECIOCHO, CONSTRUCCIÓN** ladrillos, 2 pisos. Bajos, 12 piezas, 2 patios, galería, dependencias. Altos: 12 piezas, galerías, dependencias, 14.50 por 45 metros. Deuda Caja Hipotecaria. Carlos Ossandón.

**$ 250,000 AVENIDA ESPAÑA, INMEDIATA** Alameda. Construcción dos pisos. Bajos, 12 piezas, 2 patios, dependencias. Altos, 9 piezas, gran hall, dependencias, gas, luz eléctrica, 17x55 metros. Carlos Ossandón, Bandera 168.

**$ 400,000 PROXIMA PLAZA ARMAS.** Gran propiedad renta. Cuatro modernas y extensas casas habitación. Superficie: 1,048 metros. Deuda Banco Hipotecario. Bandera 168.

**$ 100,000 COMPRO PROPIEDAD** de renta, dos o más casas habitación, ubicadas alrededores Cerro Santa Lucía o radio Vicuña Mackenna, Arturo Prat, Alameda, Diez de Julio. Carlos Ossandón.

**$ 190,000 COMPRO CASA HABITACIÓN** con renta. Radio: Santo Domingo, Alameda, Brasil, Plaza Italia. También al sur Alameda, principales calles, primeras cuadras. Carlos Ossandón.

**$ 200,000 SIN RENTA, $ 250,000 CON** renta, compro casa-habitación bajos; 6 dormitorios, 2 baños, piezas recibo, dependencias. Ubicada primeras cuadras: Dieciocho, Ejército, Vergara o radio comprendido: Brasil, Cerro, Huérfanos, Alameda. Carlos Ossandón. Bandera 168.

**COMPRO PROPIEDADES, SIN** agentes desde 5 a 40,000 pesos. Bandera 84. Oficina 1. 24 J.

**ESPLENDIDA CASA EN CALLE** Dieciocho, arriendo desde el 15 de Agosto. Altos en un sólo piso, toda clase de comodidades, 9 dormitorios, hermosos salones, sala de billar, escritorio, amplias galerías, gran comedor, dos halls, parquets, decorados, etc. Canon: $ 1,200 mensuales. Tratar y llaves en Teatinos 86. J-23

**27,000 PESOS VENDESE CASA.** quinta, altos y bajos, luz eléctrica, espléndida situación: barrio Independencia. Tratar: Santa Victoria 467. 22-J

**COMPRO PROPIEDAD RENTA,** sector Plaza Yungay. Bulnes 664. J-22

**COMPRO CASITA VIEJA 20, 30,000,** entre Brasil-Bulnes. Brasil 84. J-22

**POR AUSENTARSE SU DUEÑO** se vende en $ 45,000 pesos, propiedad de gran porvenir en San Martín esquina de Infante. Mide 550 metros cuadrados, tiene deuda. Se vende en uno o dos lotes. Facilidades de pago. Tratar en Cienfuegos 128, de 12 a 2 P. M. J-23

**VENDO CASA CURICO 117 PROXIMA** Vicuña Mackenna, diez piezas nuevas, patio mosaico, luz eléctrica, alcantarillado, baño, $ 12 mil contado, $ 28,000 largo plazo Caja. Dueño: Delicias 202. J-23

**46,000 VENDO CASA ESQUINA** nueva, cal ladrillos, almacén puerta cortina, 6 piezas, 3 servicios, luz, campanillas, entregaríase transformada en casa habitación únicamente, fácil pago. M. de Rozas 2349. 26-G.

**52,000 VENDO CASA NUEVA MODERNA** cal ladrillo, 8 piezas, hall, baño, entre dormitorios, servicios, dos patios grandes, luz, campanillas, fácil pago, M. de Rozas 2327. 23-G.

**$ 25,500, VENDO CASAS NUEVAS,** 8 piezas, construcción ladrillo. Sevilla. Dávila 1061.

**VENDO, ARRIENDO LINDA** propiedad. Vargas 4410, esquina Robie. 23-J

**$ 32000, VENDO CASA, CUEVAS** 1165, recién construída. Mucho sol y luz. Salón, 3 dormitorios empapelados finos estilo inglés, pieza toilette anexa baño, calentador a leña, excusado patente, lavatorio desagüe, hall, comedor, repostero, cocina, pieza y excusado sirvientes, 3 gallineros, patio, parrón, jardín, luz y campanillas eléctricas. Verse diariamente, de 2 a 4. Irse por Maestranza, doblando por León Prado.

**COMPRO CASITA HASTA 15,000,** con facilidades de pago; prefiero arrendar Matta o próxima a ella. Dirigirse por carta a María de Pizarro. Cuevas 1163. 23-J

**VENDO FUNDO MADERERO, EN** Bío-Bío, orillas de Renaico, abundancia raulí, fácil explotación. Ejército 306.

**LOS LEONES, VENDO CASITAS** que producen el 12 o|o; sitios a precios comerciales, un chalet de ciento treinta mil pesos y otro de ochenta y cinco, con toda clase de comodidades. Francisco Celis Meyer, edificio Ariztía, primer piso, oficina 18. 23-J

**EXTENSAS PROPIEDADES RENTARIAS,** no mal situadas, vendo precio comercial, sin intermediarios, en Vicuña Mackenna, Avenida República, España. Tratar: Cochrane 44.

**HERMOSA QUINTA, 7,200 m2. CASAS,** molino viento, inmediata estación Tiltil clima salubérrimo, véndese. Tratar: Cochrane 44.

**EN ZAPALLAR, COSTADO GRAN** Hotel, véndese 3,500 metros terreno; precio regalado. Tratar: Cochrane 44.

**$ 20,000 A 30,000, COMPRO CASA** centro!, renta, sin agente.—Clasificador C. 221. 31-J

**26,500 RESIDENCIA O RENTA LIQUIDO,** cómoda extensa propiedad, precio rebajado, carros puerta, calle Santiago 1330.

**$ 14,000 VENDO HIGIENICA CASA,** todo servicio. Avenida Pedro Montt 1391, frente Población Huemul. J-26

**35,000 VENDO CASA ESQUINA,** dos pisos, Avenida Matta. Tratar: Carmen 1369.

**PERMUTO FUNDO EN MELIPILLA,** 8730 cuadras regadas, buenas casas y edificios, por propiedad de renta en Santiago; valor hasta $ 500,000. —Alejandro Greene Cruzat. Teatinos 86.

**PERMUTO FUNDO EN SANTIAGO,** 270 cuadras regadas, ricos suelos, espléndidas casas y edificios, por propiedad de renta, en calle comercial; valor hasta $ 600,000.—Greene. Teatinos 86.

**PERMUTO GRAN CHACRA URBANA,** en Santiago, con diez cuadras de frente a carros eléctricos, especial para venderla en sitios y quintas.—Greene. Teatinos 86.

**PERMUTO OTRO VALIOSO FUNDO** en Santiago, 120 cuadras regadas, 30 de viña, muy productiva, 10 de árboles frutales. Valiosas casas, edificios e instalaciones.—Greene. Teatinos 86.

**PERMUTO FUNDO EN CURICO,** 500 cuadras regadas, con muy buenas casas y edificios, 150 cuadras sembradas de trigo y como $ 100,000 en enseres, maquinarias y existencias.—Greene. Teatinos 86.

**PERMUTO FUNDOS, CASAS,** quintas, sitios, propiedades de renta.—Alejandro Greene Cruzat. Teatinos 86.

**CASA-ESQUINA EN DIECIOCHO** con toda clase de comodidades, bien espaciosa garage, etc. Precio, $ 350 mil.—Alejandro Greene Cruzat. Teatinos 86.